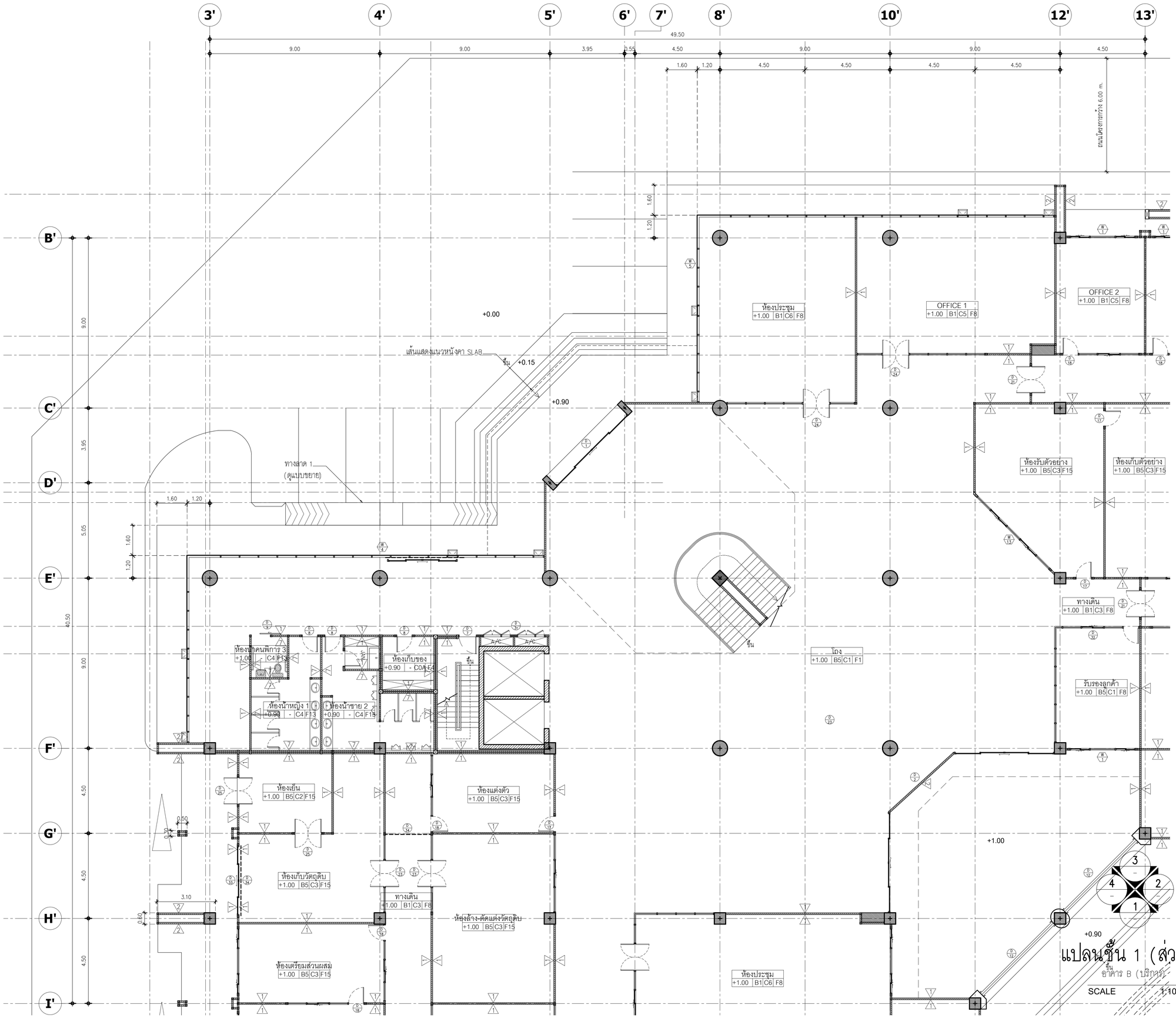

มหาวิทยาลัยพะเยา
19 หมู่ 2 ต.แม่กา อ.เมืองพะเยา จ.พะเยา 56000
โทร : 054-466666 Fax : 054-466690

โครงการ :

ศูนย์พัฒนาผู้ประกอบการนวัตกรรมและถ่ายทอดเทคโนโลยีจุฑยานวิทยาศาสตร์

เจ้าของโครงการ :

สำนักงานปลัดกระทรวงการอุดมศึกษาวิทยาศาสตร์ วิจัยและนวัตกรรม

สถานที่ก่อสร้าง :

มหาวิทยาลัยพะเยา

อนุมัติ :

(รองศาสตราจารย์ ดร. สุภกร พงศบางโพธิ์)
ธอิการบดีมหาวิทยาลัยพะเยา

ออกแบบโดย :

JP ARCH STUDIO LIMITED PARTNERSHIP
183 ซ. นำนลศพิณนา ต. บ่อแก้ว อ. เมือง จ. ลำปาง 52100
โทร:(66)20-5421-9189-90,09-1479-4259 แฟกซ์ 0-5431-2191
E-MAIL : JPARCHSTUDIO@GMAIL.COM

สถาปนิก :

นาย จิตธาณัฐ พูลเกิด ว-สถ.598 ภ-สผ. 15

นาย สมภพ มาจิสวาลา ส-สถ.2248

นาย ไกรวิทย์ ตัณฑโชติ ภ-สถ. 19349

วิศวกรโยธา :

โครงสร้างหลัก
นาย ศราวุธ รัตนธีรวิเชียร สย. 11360

โครงสร้างหลัก
นาย ปฏิพน ปิลาเป็ง ภย. 63361

ดึง POST TENTION
นาย ไพฑูรย์ ไพธิพุ่ม วย. 2365

วิศวกรไฟฟ้า :

นาย กฤษณะ ยินดี วฟก. 948

นาย อานนท์ แก้วสีสด ภฟก. 53497

นาย อรรถพล ปินใจย สฟก. 6035

วิศวกรเครื่องกล :

นาย สิทธิศักดิ์ ผาณิตพจมาน สก. 3049

นาย ณัฐพล ไชยแก้ว ภก. 35147

ระบบต้นน้ำร้อนและระบบแก๊ส

วิศวกรสุขาภิบาล :

นาย บวร ยาคุ้มภัย สส. 21

นางสาว เอมวิกา วรพล ภส. 3825

นาย นัดตพล วงศ์หวัน ภก. 41741

นาย ธนิต ตาคง ภส. 3974

รายงานการแก้ไข :

วันที่ :
ส่งมอบงาน :10 พ.ย. 64
แก้ไขตามราคากลาง :11 พ.ย. 65

แผ่นที่ : A-30

รวม : 289

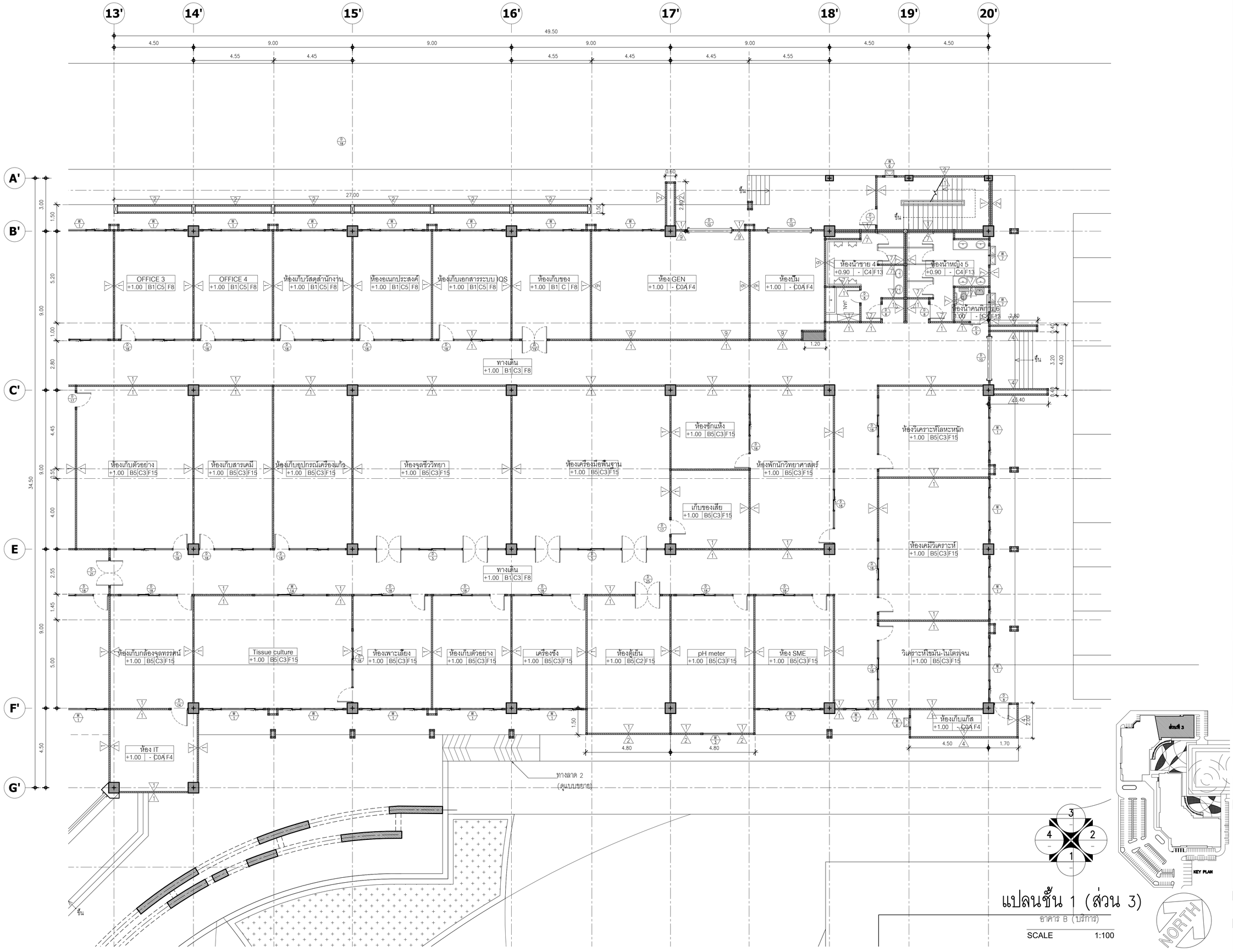

แปลนชั้น 1 (ส่วน 3)

อาคาร B (บริการ)

SCALE 1:100

มหาวิทยาลัยพะเยา
19 หมู่ 2 ต.แม่กา อ.เมืองพะเยา จ.พะเยา 56000
โทร : 054-466666 Fax : 054-466690

โครงการ :
ศูนย์พัฒนาผู้ประกอบการนวัตกรรมและถ่ายทอดเทคโนโลยี
จุฬยานวิทยาศาสตร์

เจ้าของโครงการ :
สำนักงานปลัดกระทรวงการอุดมศึกษาวิทยาศาสตร์
วิจัยและนวัตกรรม

สถานที่ก่อสร้าง :
มหาวิทยาลัยพะเยา

อนุมัติ :
(รองศาสตราจารย์ ดร. สุภกร พงศบางโพธิ์)
อธิการบดีมหาวิทยาลัยพะเยา

ออกแบบโดย :
JP ARCH STUDIO LIMITED PARTNERSHIP
183 ซ. นำนลศพิณนา ต. บ่อแก้ว อ. เมือง จ. น่าน 55100
โทร:(66)20-5421-9189-90,09-1479-4259 แฟกซ์ 0-5431-2191
E-MAIL : JPARCHSTUDIO@GMAIL.COM

สถาปนิก :
นาย จิตธาณัฐ พูลเกิด ว-สถ.598
นาย สมภพ มาจิสวาลา ส-สถ.2248
นาย ไกรวิทย์ ตัณฑไชติ ภ-สถ. 19349

วิศวกรโยธา :
โครงสร้างหลัก
นาย ศราวุธ รัตนธีรวิเชียร สย. 11360
โครงสร้างหลัก
นาย ปฏิพน ปิลาเป็ง ภย. 63361
ตึก POST TENTION
นาย ไพฑูรย์ โพธิ์พุ่ม วย. 2365

วิศวกรไฟฟ้า :
นาย กฤษณะ ยินดี วฟก. 948
นาย อานนท์ แก้วสีสด ภฟก. 53497
นาย อรรถพล ปินไชย สฟก. 6035

วิศวกรเครื่องกล :
นาย สิทธิศักดิ์ ผาณิตพจมาน สก. 3049
นาย ณัฐพล ไชยแก้ว ภก. 35147
ระบบดับเพลิงอัตโนมัติและระบบแก๊ส

วิศวกรสุขาภิบาล :
นาย บวร ยาคุ้มภัย สส. 21
นางสาว เอมวิกา วรพล ภส. 3825
นาย นัดดพล วงศ์หวัน ภก. 41741
นาย ธนิต ตาคง ภส. 3974

รายงานการแก้ไข :

วันที่ :
ส่งมอบงาน :10 พ.ย. 64
แก้ไขตามราคากลาง :11 พ.ค. 65

แผ่นที่ : A-31

รวม : 289

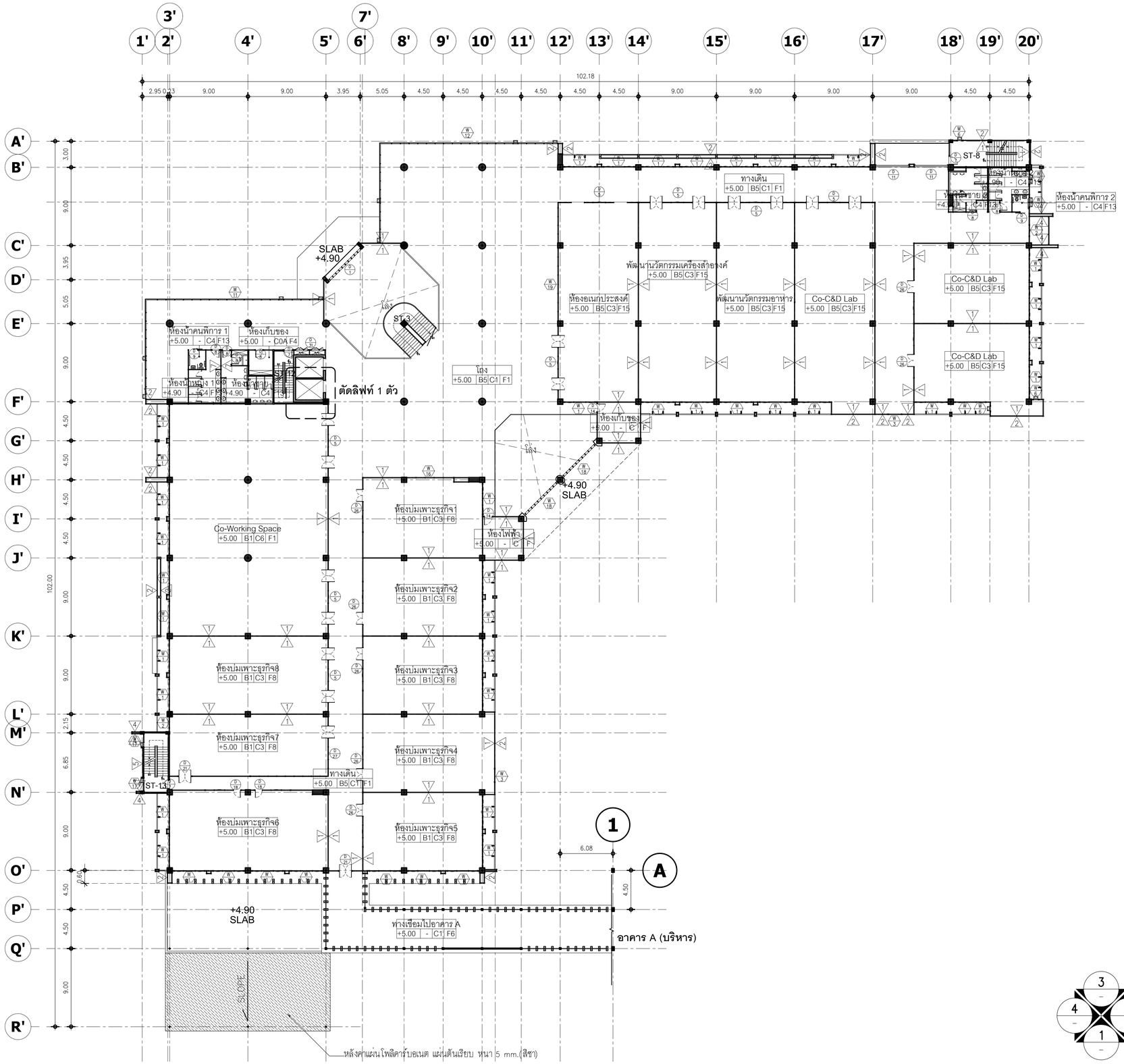

แปลนชั้น 2

อาคาร B (บริการ)

SCALE 1:250

NORTH

มหาวิทยาลัยพะเยา
19 หมู่ 2 ต.แม่กา อ.เมืองพะเยา จ.พะเยา 56000
โทร : 054-466666 Fax : 054-466690

โครงการ :

ศูนย์พัฒนาผู้ประกอบการนวัตกรรมและถ่ายทอดเทคโนโลยี
ดุทยานวิทยาศาสตร์

เจ้าของโครงการ :

สำนักงานปลัดกระทรวงการอุดมศึกษาวิทยาศาสตร์
วิจัยและนวัตกรรม

สถานที่ก่อสร้าง :

มหาวิทยาลัยพะเยา

อนุมัติ :

(รองศาสตราจารย์ ดร. สุภกร พงศบางโพธิ์)
อธิการบดีมหาวิทยาลัยพะเยา

ออกแบบโดย :

JP ARCH STUDIO LIMITED PARTNERSHIP
183 ซ. นำนลศพัฒนา ต. บ่อแร้ง อ.เมือง จ. ฉะเชิงเทรา 52100
โทร:(66)20-5421-9189-90,09-1479-4259 แฟกซ์ 0-5431-2191
E-MAIL : JPARCHSTUDIO@GMAIL.COM

สถาปนิก :

นาย จิตธาณัฐ พูลเกิด ว-สถ.598 ภ-สผ. 15

นาย สมภพ มาจิสวาลา ส-สถ.2248

นาย ไกรวิทย์ ตัณฑโชติ ภ-สถ. 19349

วิศวกรโยธา :

โครงสร้างหลัก
นาย ศราวุธ รัตนธีรวิเชียร สย. 11360

โครงสร้างหลัก
นาย ปฏิพน ปิลาเป็ง ภย. 63361

ทีม POST TENTION
นาย ไพฑูรย์ โพธิ์พุ่ม วย. 2365

วิศวกรไฟฟ้า :

นาย กฤษณะ ยินดี วฟก. 948

นาย อานนท์ แก้วสีสด ภฟก. 53497

นาย อรรถพล ปินไชย สฟก. 6035

วิศวกรเครื่องกล :

นาย สิทธิศักดิ์ ผาณิตพจมาน สก. 3049

นาย ณัฐพล ไชยแก้ว ภก. 35147

ระบบเตือนน้ำร้อนและระบบแก๊ส

วิศวกรสุขาภิบาล :

นาย บวร ยาคุ้มภัย สส. 21

นางสาว เอมวิกา วรพล ภส. 3825

นาย นัดดพล วงศ์หวัน ภก. 41741

นาย ธนิต ตาคง ภส. 3974

รายงานการแก้ไข :

วันที่ :
ส่งมอบงาน :10 พ.ย. 64
แก้ไขตามราคากลาง :11 พ.ค. 65

แผ่นที่ :
A-32

รวม :
289

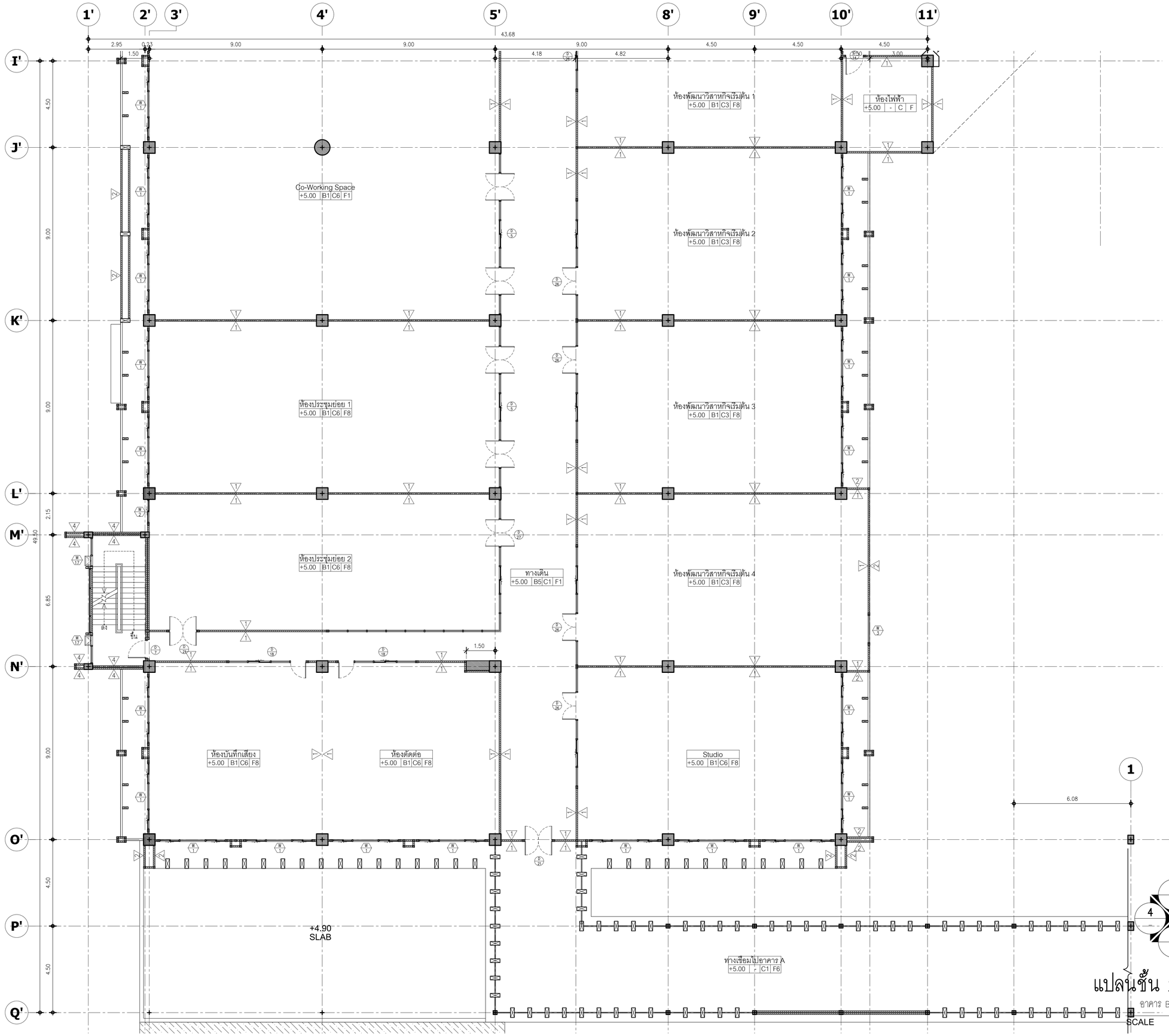

แปลนชั้น 2 (ส่วน 1)

อาคาร B (บริการ)

SCALE 1:100

มหาวิทยาลัยพะเยา
19 หมู่ 2 ต.แม่กา อ.เมืองพะเยา จ.พะเยา 56000
โทร : 054-466666 Fax : 054-466690

โครงการ :

ศูนย์พัฒนาผู้ประกอบการนวัตกรรมและถ่ายทอดเทคโนโลยี
จุฬยานวิทยาศาสตร์

เจ้าของโครงการ :

สำนักงานปลัดกระทรวงการอุดมศึกษาวิทยาศาสตร์
วิจัยและนวัตกรรม

สถานที่ก่อสร้าง :

มหาวิทยาลัยพะเยา

อนุมัติ :

(รองศาสตราจารย์ ดร. สุภกร พงศบางโพธิ์)
อธิการบดีมหาวิทยาลัยพะเยา

ออกแบบโดย :

JP ARCH STUDIO LIMITED PARTNERSHIP
183 ซ. บ้านดงพัฒนา ต. ปทุมวัน อ. ปทุมวัน จ. กรุงเทพฯ 10330
โทร:(66)20-5421-9189-90,09-1479-4259 แฟกซ์ 0-5431-2191
E-MAIL : JPARCHSTUDIO@GMAIL.COM

สถาปนิก :

นาย จิตธาณัฐ พูลเกิด ว-สถ.598 ภ-สผ. 15

นาย สมภพ มาจิสวาลา ส-สถ.2248

นาย ไกรวิทย์ ตัณฑโชติ ภ-สถ. 19349

วิศวกรโยธา :

โครงสร้างหลัก
นาย ศราวุธ รัตนธีรวิเชียร สย. 11360

โครงสร้างหลัก
นาย ปฏิพน ปิลาเป็ง ภย. 63361

ทีม POST TENTION
นาย ไพฑูรย์ โพธิ์พุ่ม วย. 2365

วิศวกรไฟฟ้า :

นาย กฤษณะ ยินดี วฟก. 948

นาย อานนท์ แก้วสีสด ภฟก. 53497

นาย อรรถพล ปินไชย สฟก. 6035

วิศวกรเครื่องกล :

นาย สิทธิศักดิ์ ผาณิตพจมาน สก. 3049

นาย ณัฐพล ไชยแก้ว ภก. 35147

ระบบดับเพลิงและระบบก๊าซ

วิศวกรสุขาภิบาล :

นาย บวร ยาคุ้มภัย สส. 21

นางสาว เอมวิกา วรพล ภส. 3825

นาย นัดดพล วงศ์หวัน ภก. 41741

นาย ธนิต ตาคง ภส. 3974

รายงานการแก้ไข :

วันที่ :
ส่งมอบงาน :10 พ.ย. 64
แก้ไขตามราคากลาง :11 พ.ค. 65

รวม : 289

แผ่นที่ : A-33

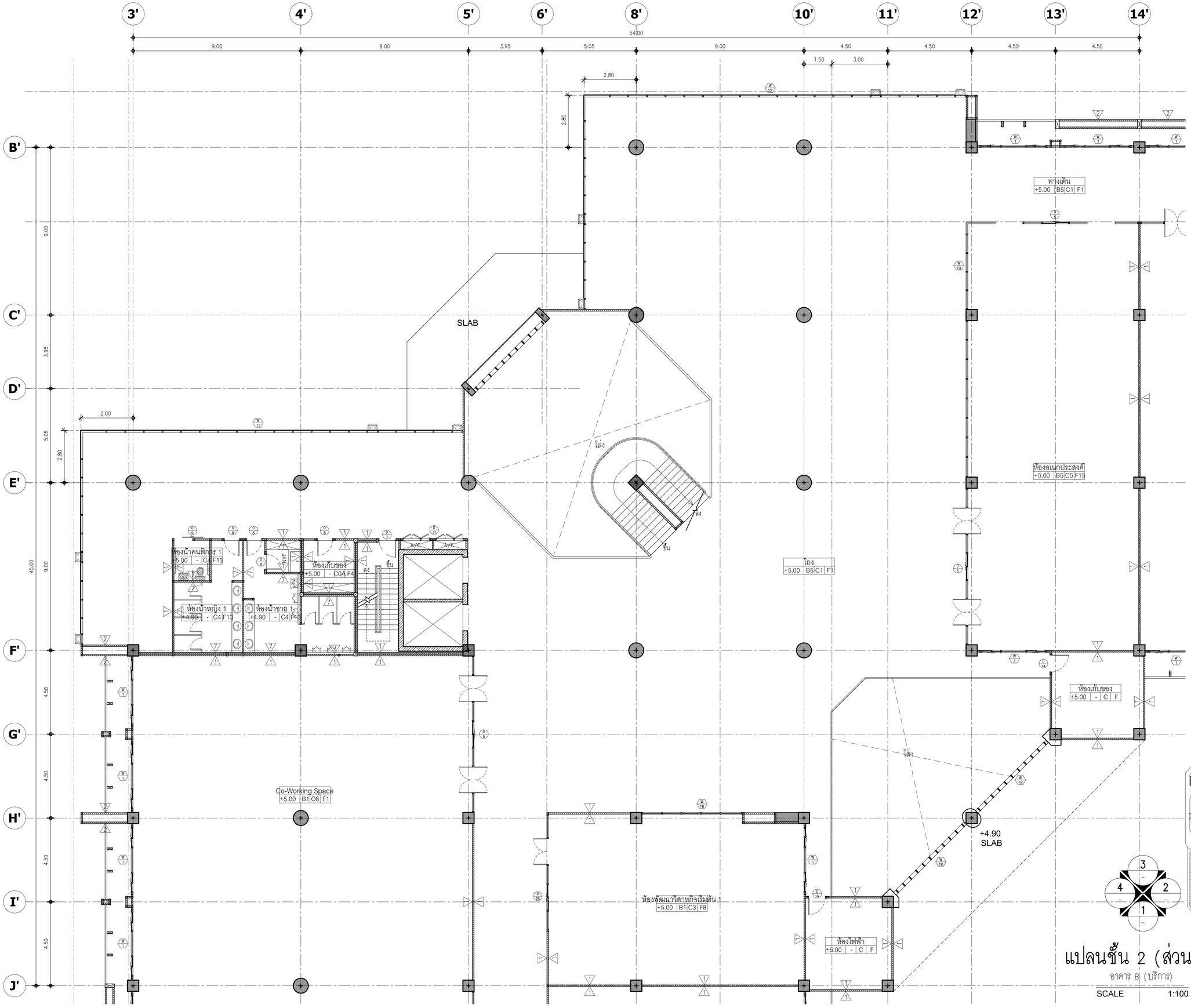

แปลนชั้น 2 (ส่วน 2)

อาคาร B (บริการ)

SCALE 1:100

มหาวิทยาลัยพะเยา
19 หมู่ 2 ต.แม่กา อ.เมืองพะเยา จ.พะเยา 56000
โทร : 054-466666 Fax : 054-466690

โครงการ :

ศูนย์พัฒนาผู้ประกอบการนวัตกรรมและถ่ายทอดเทคโนโลยีจุฬยานวิทยาศาสตร์

เจ้าของโครงการ :

สำนักงานปลัดกระทรวงการอุดมศึกษาวิทยาศาสตร์ วิจัยและนวัตกรรม

สถานที่ก่อสร้าง :

มหาวิทยาลัยพะเยา

อนุมัติ :

(รองศาสตราจารย์ ดร. สุภกร พงศบางโพธิ์)
ธอิการบดีมหาวิทยาลัยพะเยา

ออกแบบโดย :

JP ARCH STUDIO LIMITED PARTNERSHIP
183 ซ. บ้านสพันนา ต. บ่อแฮ้ อ. เมือง จ. ลำปาง 52100
โทร:(66)10-5421-9189-90,09-1479-4259 แฟกซ์:0-5431-2191
E-MAIL : JPARCHSTUDIO@GMAIL.COM

สถาปนิก :

นาย จิตธาณัฐ พูลเกิด ว-สถ.598 ภ-สผ. 15

นาย สมภพ มาจิสวาลา ส-สถ.2248

นาย ไกรวิทย์ ตัณฑโชติ ภ-สถ. 19349

วิศวกรโยธา :

โครงสร้างหลัก
นาย ศราวุธ รัตนธีรวิเชียร สย. 11360

โครงสร้างหลัก
นาย ปฏิพน ปิลาเป็ง ภย. 63361

พื้น POST TENTION
นาย ไพฑูรย์ โพธิ์พุ่ม วย. 2365

วิศวกรไฟฟ้า :

นาย กฤษณะ ยินดี วฟก. 948

นาย อานนท์ แก้วสีสด ภฟก. 53497

นาย อรรถพล ปินใจย สฟก. 6035

วิศวกรเครื่องกล :

นาย สิทธิศักดิ์ ผาณิตพจมาน สก. 3049

นาย ณัฐพล ไชยแก้ว ภก. 35147

ระบบดับเพลิงและระบบแก๊ส

วิศวกรสุขาภิบาล :

นาย บวร ยาคุ้มภัย สส. 21

นางสาว เอมวิกา วรพล ภส. 3825

นาย นัดดพล วงศ์หวัน ภก. 41741

นาย ธนิต ตาคง ภส. 3974

รายงานการแก้ไข :

วันที่ :
ส่งมอบงาน :10 พ.ย. 64
แก้ไขตามราคากลาง :11 พ.ค. 65

แผ่นที่ :
A-34

รวม :
289

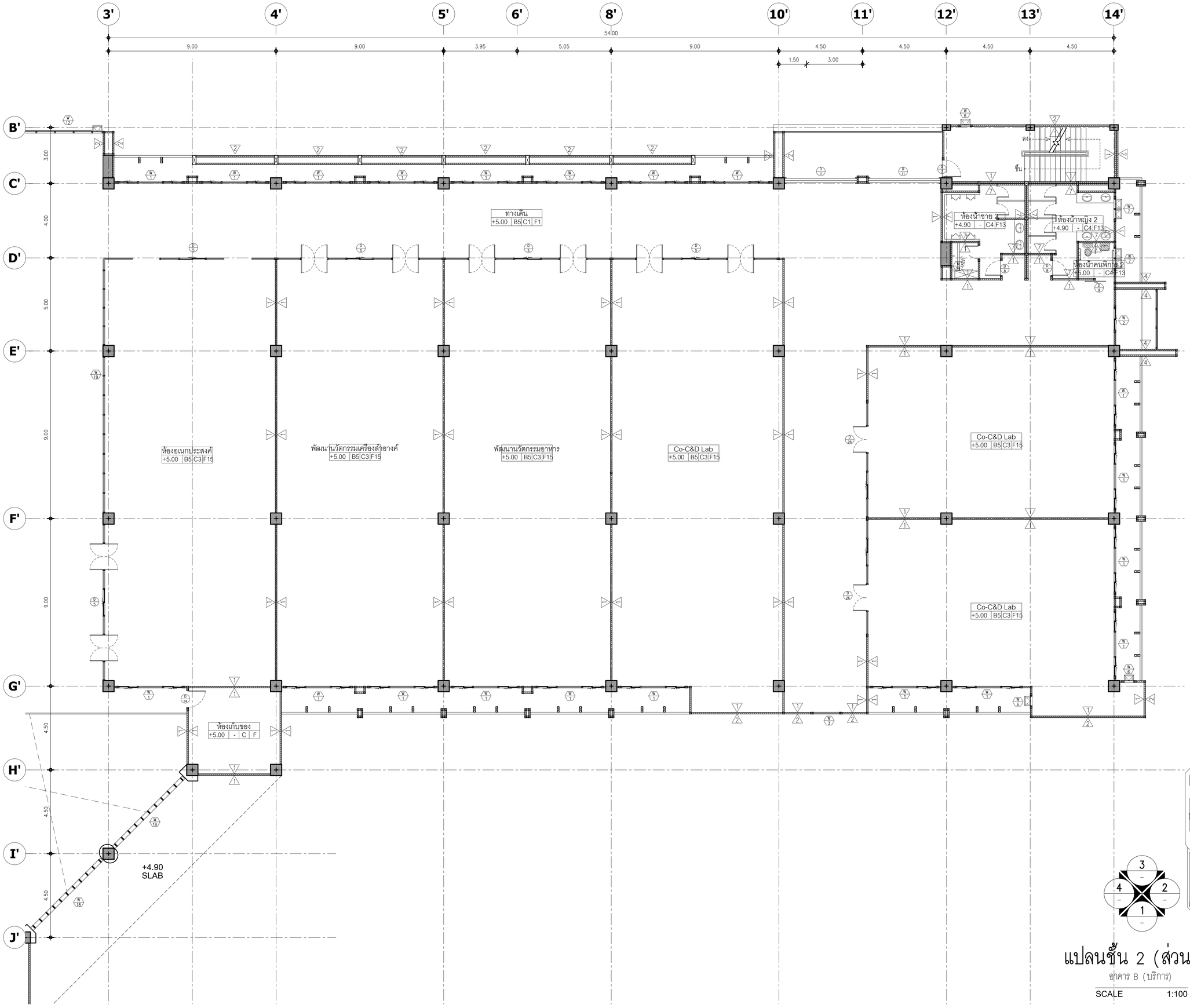

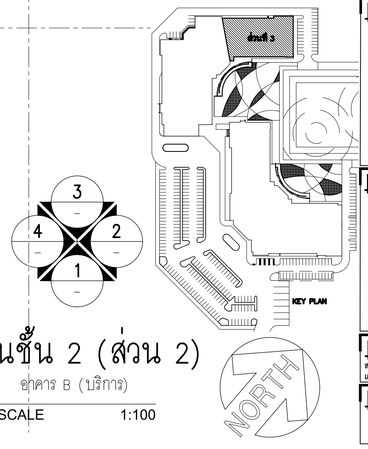

แปลนชั้น 2 (ส่วน 2)

อาคาร B (บริการ)

SCALE 1:100

มหาวิทยาลัยพะเยา
19 หมู่ 2 ต.แม่กา อ.เมืองพะเยา จ.พะเยา 56000
โทร : 054-466666 Fax : 054-466690

โครงการ :

ศูนย์พัฒนาผู้ประกอบการนวัตกรรมและถ่ายทอดเทคโนโลยี
จุฬายานวิทยาศาสตร์

เจ้าของโครงการ :

สำนักงานปลัดกระทรวงการอุดมศึกษาวิทยาศาสตร์
วิจัยและนวัตกรรม

สถานที่ก่อสร้าง :

มหาวิทยาลัยพะเยา

อนุมัติ :

(รองศาสตราจารย์ ดร. สุภกร พงศบางโพธิ์)
อธิการบดีมหาวิทยาลัยพะเยา

ออกแบบโดย :

JP ARCH STUDIO LIMITED PARTNERSHIP
183 ซ. บำรุงพลังแผ่นดิน 8, นิคมสร้างตนเอง ต.ท่าวังทอง อ.เมือง จ.พิษณุโลก 65000
โทร.(66)20-5421-9189-90,09-1479-4259 แฟกซ์ (0-5431-2191)
E-MAIL : JPARCHSTUDIO@GMAIL.COM

สถาปนิก :

นาย จิตธาญัฐ พูลเกิด ว-สถ.598
นาย สมภพ มาจิสวาลา ส-สถ.2248
นาย ไกรวิทย์ ตัณฑโชติ ภ-สถ. 19349

วิศวกรโยธา :

โครงสร้างหลัก
นาย ศราวุธ รัตนธีรวิเชียร สย. 11360
โครงสร้างหลัก
นาย ปฏิพน ปิลาเป็ง ภย. 63361
พื้น POST TENTION
นาย ไพฑูรย์ โพธิ์พุ่ม วย. 2365

วิศวกรไฟฟ้า :

นาย กฤษณะ ยินดี วฟก. 948
นาย อานนท์ แก้วสีสด ภฟก. 53497
นาย อรรถพล ปินใชย สฟก. 6035

วิศวกรเครื่องกล :

นาย สิทธิศักดิ์ ผาณิตพจมาน สก. 3049
นาย ณัฐพล ไชยแก้ว ภก. 35147
ระบบต้มน้ำร้อนและระบบแก๊ส

วิศวกรสุขาภิบาล :

นาย บวร ยาคุ้มภัย สส. 21
นางสาว เอมวิกา วรพล ภส. 3825
นาย นัดตพล วงศ์หวัน ภก. 41741
นาย ธนิต ตาคง ภส. 3974

รายงานการแก้ไข :

วันที่ :
ส่งมอบงาน :10 พ.ย. 64
แก้ไขตามราคากลาง :11 พ.ค. 65

แผ่นที่ :
A-35

รวม :
289

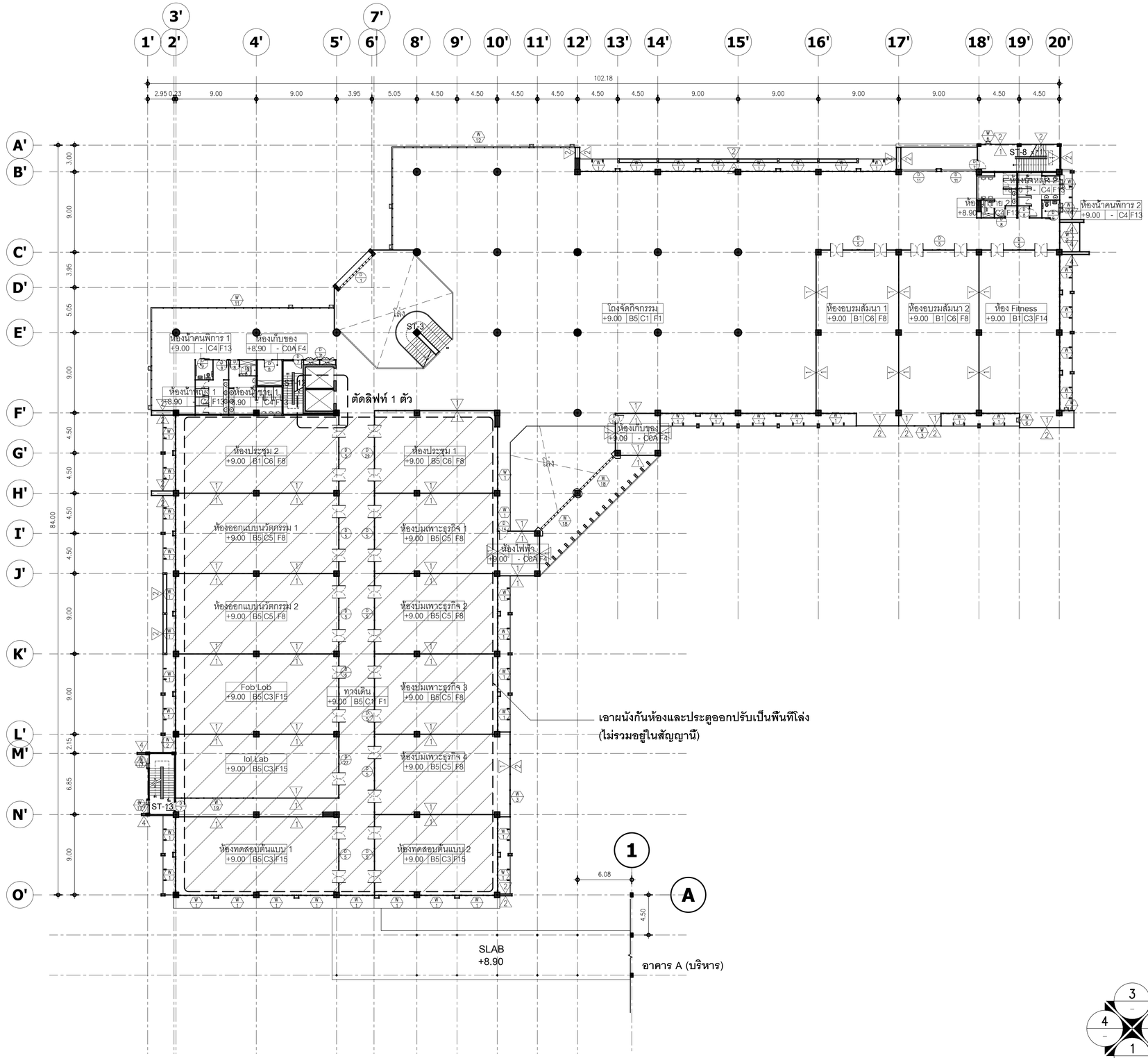

แปลนชั้น 3

อาคาร B (บริหาร)

SCALE 1:250

NORTH

มหาวิทยาลัยพะเยา
19 หมู่ 2 ต.แม่กา อ.เมืองพะเยา จ.พะเยา 56000
โทร : 054-466666 Fax : 054-466690

โครงการ :

ศูนย์พัฒนาผู้ประกอบการนวัตกรรมและถ่ายทอดเทคโนโลยี
ธุทยานวิทยาศาสตร์

เจ้าของโครงการ :

สำนักงานปลัดกระทรวงการอุดมศึกษาวิทยาศาสตร์
วิจัยและนวัตกรรม

สถานที่ก่อสร้าง :

มหาวิทยาลัยพะเยา

อนุมัติ :

(รองศาสตราจารย์ ดร. สุภกร พงศบางโพธิ์)
อธิการบดีมหาวิทยาลัยพะเยา

ออกแบบโดย :

JP ARCH STUDIO LIMITED PARTNERSHIP
183 ซ. นำนลศพิณนา ต. บ่ายเด็ง อ.เมือง จ. ลำปาง 52100
โทร:(66)20-5421-9189-90,09-1479-4259 แฟกซ์ :0-5431-2191
E-MAIL : JPARCHSTUDIO@GMAIL.COM

สถาปนิก :

นาย จิตธาญัฐ พูลเกิด ว-สถ.598 ภ-สผ. 15

นาย สมภพ มาจิสวาลา ส-สถ.2248

นาย ไกรวิทย์ ตัณฑโชติ ภ-สถ. 19349

วิศวกรโยธา :

โครงสร้างหลัก
นาย ศราวุธ รัตนธีรวิเชียร สย. 11360

โครงสร้างหลัก
นาย ปฏิพน ปิลาเป็ง ภย. 63361

พื้น POST TENTION
นาย ไพฑูรย์ โพธิ์พุ่ม วย. 2365

วิศวกรไฟฟ้า :

นาย กฤษณะ ยินดี วฟก. 948

นาย อานนท์ แก้วสีสด ภฟก. 53497

นาย อรรถพล ปินไชย สฟก. 6035

วิศวกรเครื่องกล :

นาย สิทธิศักดิ์ ผาณิตพจมาน สก. 3049

นาย ณัฐพล ไชยแก้ว ภก. 35147

ระบบต้มน้ำร้อนและระบบแก๊ส

วิศวกรสุขาภิบาล :

นาย บวร ยาคุ้มภัย สส. 21

นางสาว เอมวิกา วรพล ภส. 3825

นาย นัดดพล วงศ์หวัน ภก. 41741

นาย ธนิต ตาคง ภส. 3974

รายงานการแก้ไข :

วันที่ :
ส่งมอบงาน :10 พ.ย. 64
แก้ไขตามราคากลาง :11 พ.ค. 65

รวม : 289

แผ่นที่ : A-36

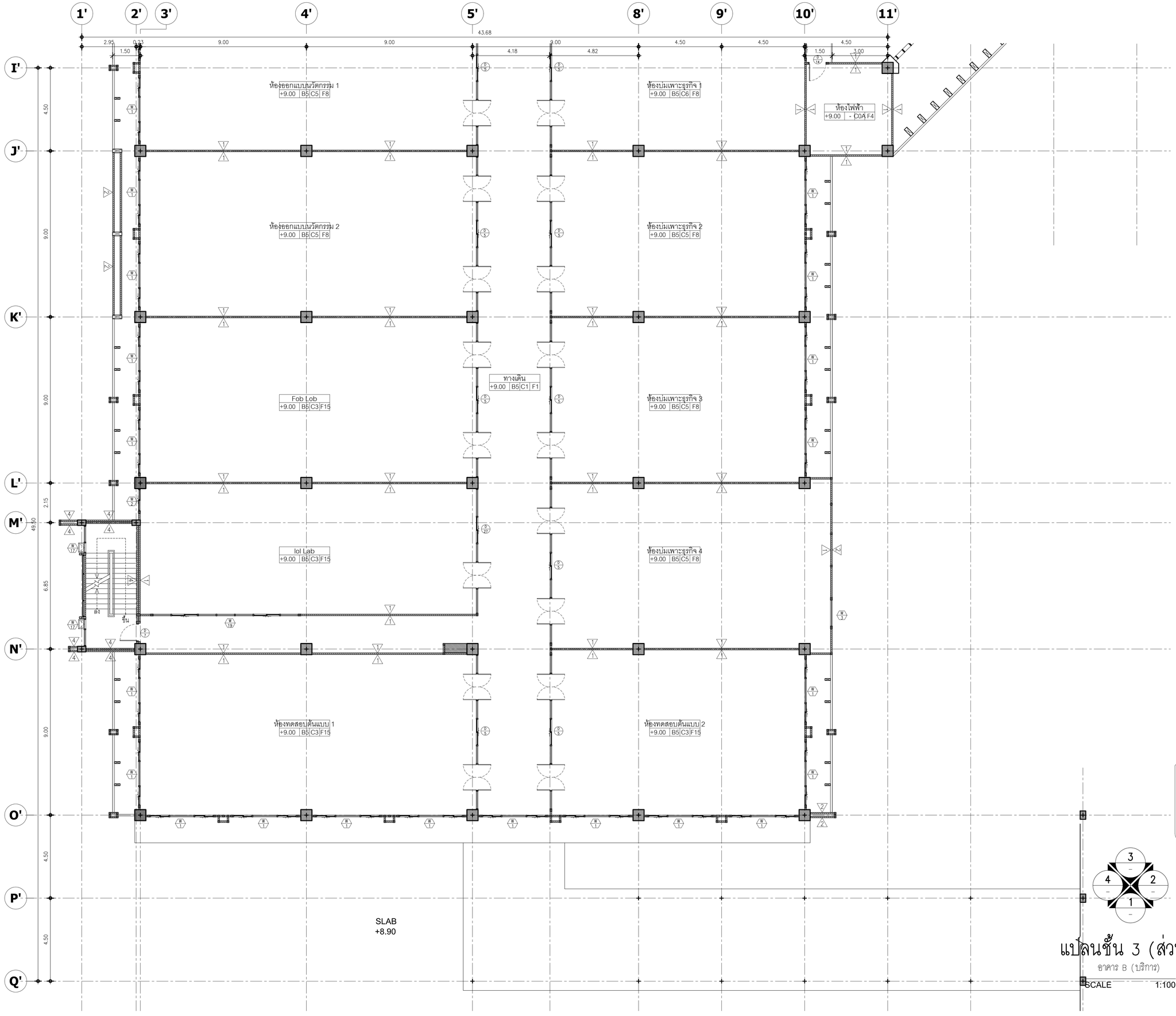

แปลนชั้น 3 (ส่วน 1)

อาคาร B (บริการ)

SCALE 1:100

มหาวิทยาลัยพะเยา
19 หมู่ 2 ต.แม่กา อ.เมืองพะเยา จ.พะเยา 56000
โทร : 054-466666 Fax : 054-466690

โครงการ :

ศูนย์พัฒนาผู้ประกอบการนวัตกรรมและถ่ายทอดเทคโนโลยี
จุฬยานวิทยาศาสตร์

เจ้าของโครงการ :

สำนักงานปลัดกระทรวงการอุดมศึกษาวิทยาศาสตร์
วิจัยและนวัตกรรม

สถานที่ก่อสร้าง :

มหาวิทยาลัยพะเยา

อนุมัติ :

(รองศาสตราจารย์ ดร. สุภกร พงศบางโพธิ์)
อธิการบดีมหาวิทยาลัยพะเยา

ออกแบบโดย :

JP ARCH STUDIO LIMITED PARTNERSHIP
183 ซ. บ้านดงพิสมาย ต. บ้านต้ม อ. เมือง จ. อำนาจ 32100
โทร:(66)20-5421-9189-90,09-1479-4259 แฟกซ์ 0-5431-2191
E-MAIL : JPARCHSTUDIO@GMAIL.COM

สถาปนิก :

นาย จิตธาณัฐ พูลเกิด ว-สถ.598 ภ-สผ. 15

นาย สมภพ มาจิสวาลา ส-สถ.2248

นาย ไกรวิทย์ ตัณฑโชติ ภ-สถ. 19349

วิศวกรโยธา :

โครงสร้างหลัก
นาย ศราวุธ รัตนธีรวิเชียร สย. 11360

โครงสร้างหลัก
นาย ปฏิพน ปิลาเป็ง ภย. 63361

พื้น POST TENTION
นาย ไพฑูรย์ โพธิ์พุ่ม วย. 2365

วิศวกรไฟฟ้า :

นาย กฤษณะ ยินดี วฟก. 948

นาย อานนท์ แก้วสีสด ภฟก. 53497

นาย อรรถพล ปินไชย สฟก. 6035

วิศวกรเครื่องกล :

นาย สิทธิศักดิ์ ผาณิตพจมาน สก. 3049

นาย ณัฐพล ไชยแก้ว ภก. 35147

ระบบเดินท่อร้อนและระบบแก๊ส

วิศวกรสุขาภิบาล :

นาย บวร ยาคุ้มภัย สส. 21

นางสาว เอมวิกา วรพล ภส. 3825

นาย นัดดพล วงศ์หวัน ภก. 41741

นาย ธนิต ตาคง ภส. 3974

รายงานการแก้ไข :

วันที่ :
ส่งมอบงาน :10 พ.ย. 64
แก้ไขตามราคากลาง :11 พ.ค. 65

แผ่นที่ :
A-37

รวม :
289

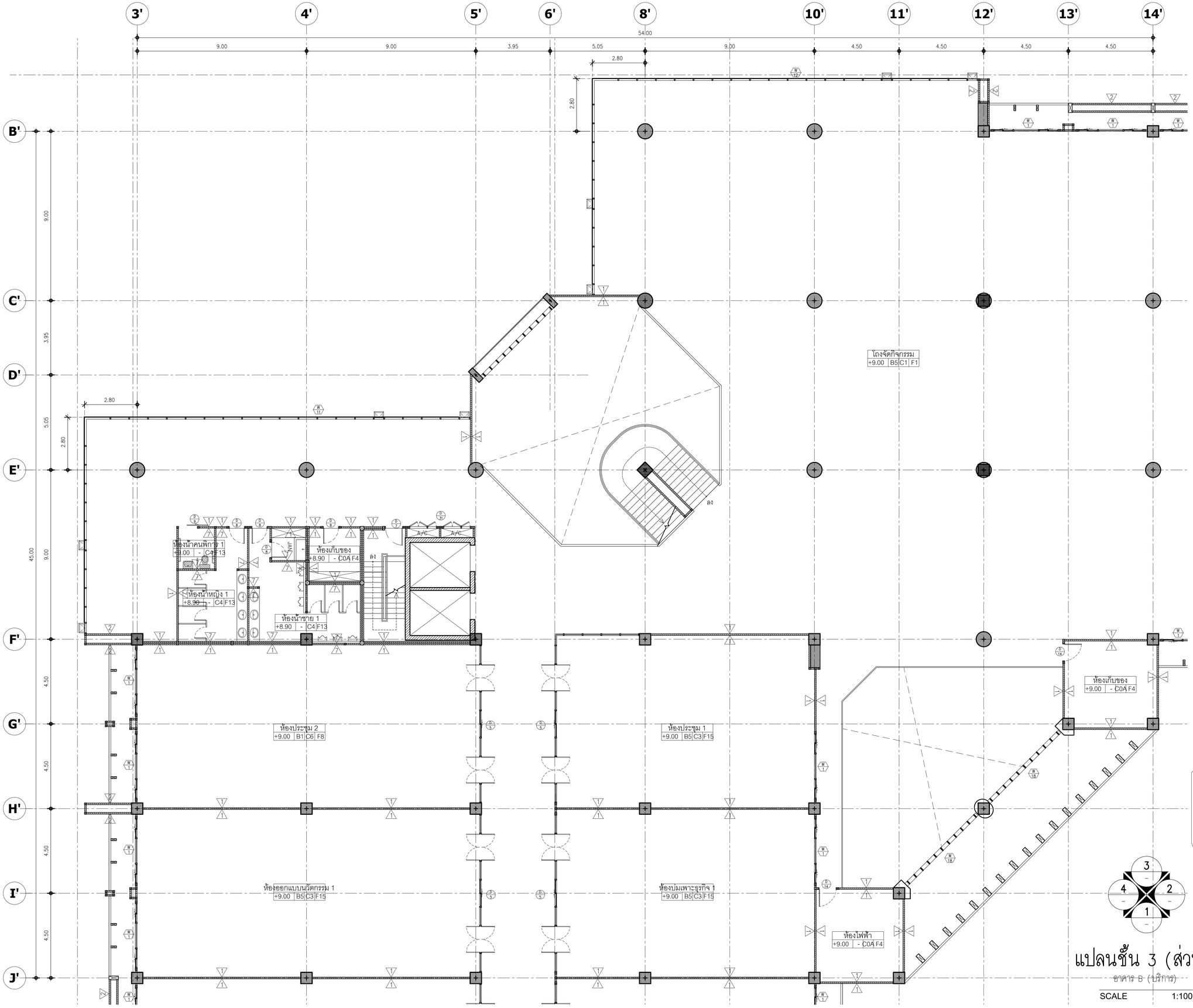

แปลนชั้น 3 (ส่วน 2)

อาคาร B (บริการ)

SCALE 1:100

มหาวิทยาลัยพะเยา
19 หมู่ 2 ต.แม่กา อ.เมืองพะเยา จ.พะเยา 56000
โทร : 054-466666 Fax : 054-466690

โครงการ :

ศูนย์พัฒนาผู้ประกอบการนวัตกรรมและถ่ายทอดเทคโนโลยี
จุฬยานวิทยาศาสตร์

เจ้าของโครงการ :

สำนักงานปลัดกระทรวงการอุดมศึกษาวิทยาศาสตร์
วิจัยและนวัตกรรม

สถานที่ก่อสร้าง :

มหาวิทยาลัยพะเยา

อนุมัติ :

(รองศาสตราจารย์ ดร. สุภกร พงศบางโพธิ์)
อธิการบดีมหาวิทยาลัยพะเยา

ออกแบบโดย :

JP ARCH STUDIO LIMITED PARTNERSHIP
183 ซ. บ้านดงพัฒนา ต. บ่อแฮ้ว อ. เมือง จ. ลำปาง 52100
โทร:(66)20-5421-9189-90,09-1479-4259 แฟกซ์ :0-5431-2191
E-MAIL : JPARCHSTUDIO@GMAIL.COM

สถาปนิก :

นาย จิตธาณัฐ พูลเกิด ว-สถ.598
ภ-สผ. 15

นาย สมภพ มาจิสวาลา ส-สถ.2248

นาย ไกรวิทย์ ตัณฑไชติ ภ-สถ. 19349

วิศวกรโยธา :

โครงสร้างหลัก
นาย ศราวุธ รัตนธีรวิเชียร สย. 11360

โครงสร้างหลัก
นาย ปฏิพน ปิลาเป็ง ภย. 63361

พื้น POST TENTION
นาย ไพฑูรย์ โพธิ์พุ่ม วย. 2365

วิศวกรไฟฟ้า :

นาย กฤษณะ ยินดี วฟก. 948

นาย อานนท์ แก้วสีสด ภฟก. 53497

นาย อรรถพล ปินไชย สฟก. 6035

วิศวกรเครื่องกล :

นาย สิทธิศักดิ์ ผาณิตพจมาน สก. 3049

นาย ณัฐพล ไชยแก้ว ภก. 35147

ระบบดับเพลิงอัตโนมัติและระบบแก๊ส

วิศวกรสุขาภิบาล :

นาย บวร ยาคุ้มภัย สส. 21

นางสาว เอมวิกา วรพล ภส. 3825

นาย นัดดพล วงศ์หวัน ภก. 41741

นาย ธนิต ตาคง ภส. 3974

รายงานการแก้ไข :

วันที่ :
ส่งมอบงาน :10 พ.ย. 64
แก้ไขตามราคากลาง :11 พ.ย. 65

แผ่นที่ : A-38

รวม : 289

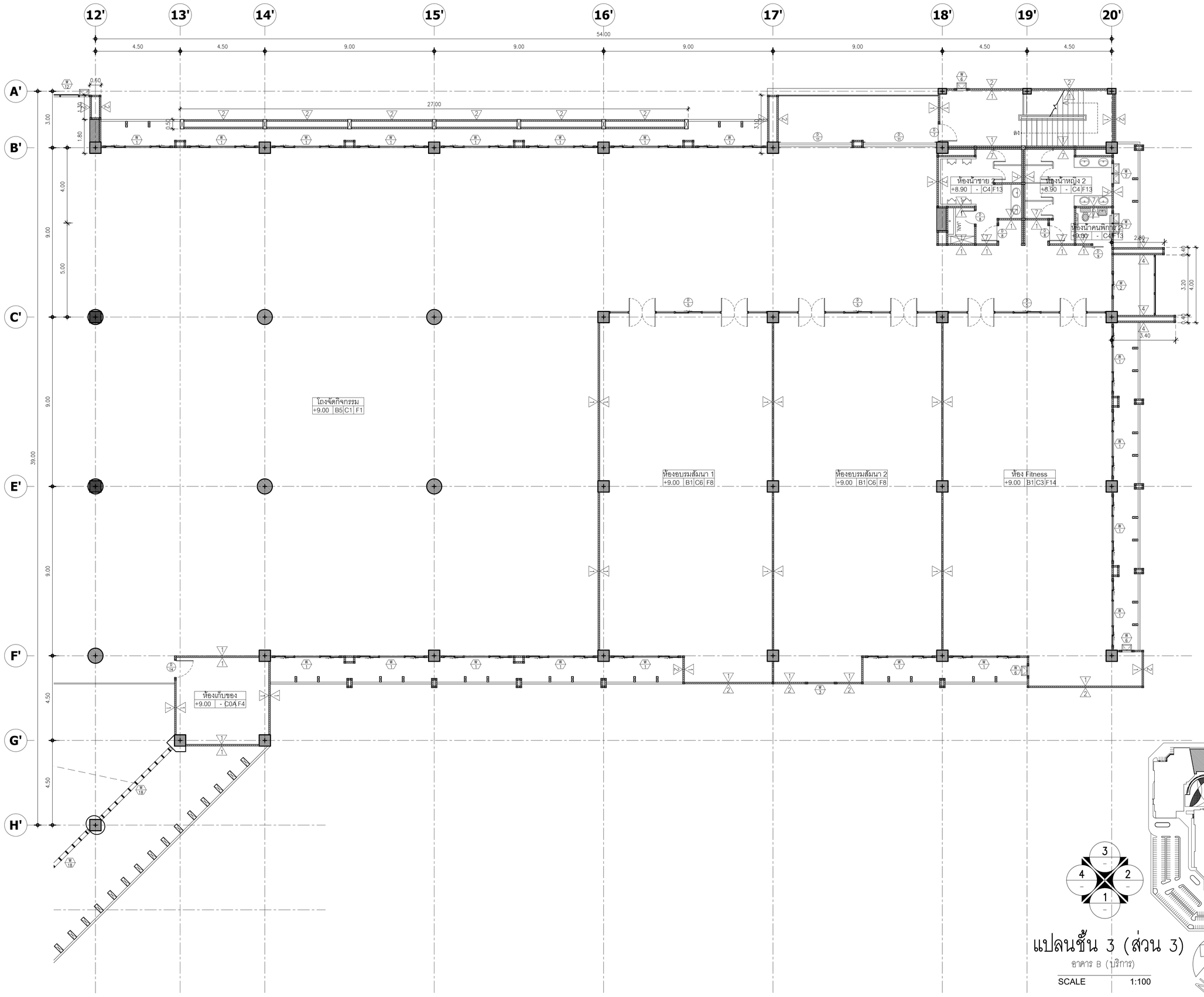

แปลนชั้น 3 (ส่วน 3)

อาคาร B (บริการ)

SCALE 1:100

มหาวิทยาลัยพะเยา
19 หมู่ 2 ต.แม่กา อ.เมืองพะเยา จ.พะเยา 56000
โทร : 054-466666 Fax : 054-466690

โครงการ :

ศูนย์พัฒนาผู้ประกอบการนวัตกรรมและถ่ายทอดเทคโนโลยี
จุฬานวิทยาศาสตร์

เจ้าของโครงการ :

สำนักงานปลัดกระทรวงการอุดมศึกษาวิทยาศาสตร์
วิจัยและนวัตกรรม

สถานที่ก่อสร้าง :

มหาวิทยาลัยพะเยา

อนุมัติ :

(รองศาสตราจารย์ ดร. สุภกร พงศบางโพธิ์)
อธิการบดีมหาวิทยาลัยพะเยา

ออกแบบโดย :

JP ARCH STUDIO LIMITED PARTNERSHIP
183 ซ. นำภงศ์พิมพา ต. ประตูชัย อ. เมือง จ. อำนาจ 32100
โทร:(66)20-5421-9189-90,09-1479-4259 แฟกซ์ 0-5431-2191
E-MAIL : JPARCHSTUDIO@GMAIL.COM

สถาปนิก :

นาย จิตธาณัฐ พูลเกิด ว-สถ.598 ภ-สผ. 15
นาย สมภพ มาจิสวาลา ส-สถ.2248
นาย ไกรวิทย์ ตัณฑโชติ ภ-สถ. 19349

วิศวกรโยธา :

โครงสร้างหลัก
นาย ศราวุธ รัตนธีรวิเชียร สย. 11360
โครงสร้างหลัก
นาย ปฏิพน ปิลาเป็ง ภย. 63361
พื้น POST TENTION
นาย ไพฑูรย์ โพธิ์พุ่ม วย. 2365

วิศวกรไฟฟ้า :

นาย กฤษณะ ยินดี วฟก. 948
นาย อานนท์ แก้วสีสด ภฟก. 53497
นาย อรรถพล ปินใจย สฟก. 6035

วิศวกรเครื่องกล :

นาย สิทธิศักดิ์ ผาณิตพจมาน สก. 3049
นาย ณัฐพล ไชยแก้ว ภก. 35147
ระบบดับเพลิงและระบบแก๊ส

วิศวกรสุขาภิบาล :

นาย บวร ยาคุ้มภัย สส. 21
นางสาว เอมวิกา วรพล ภส. 3825
นาย นัดตพล วงศ์หวัน ภก. 41741
นาย ธนิต ตาคง ภส. 3974

รายงานการแก้ไข :

วันที่ :
ส่งมอบงาน :10 พ.ย. 64
แก้ไขตามราคากลาง :11 พ.ค. 65

แผ่นที่ :
A-39

รวม :
289

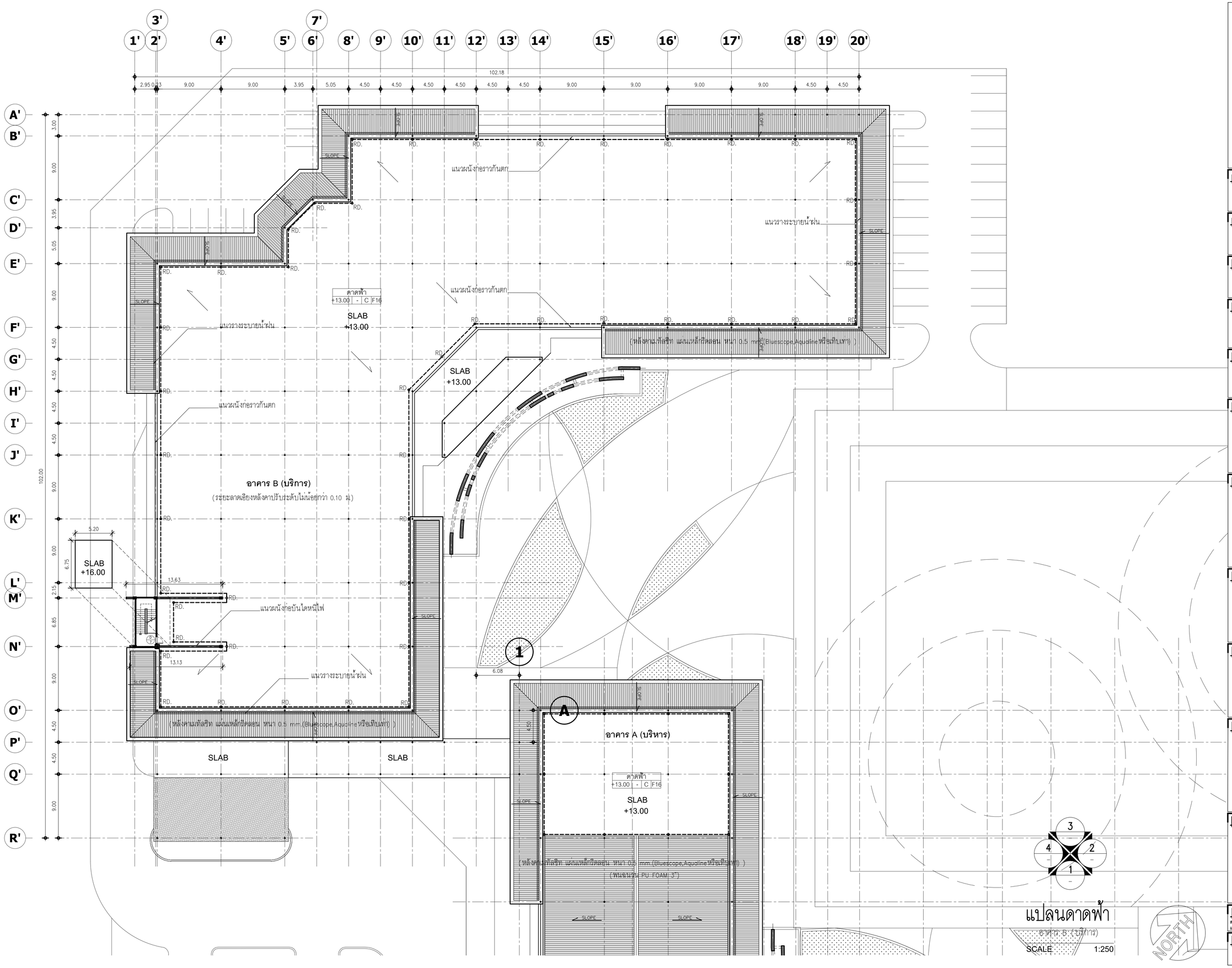

มหาวิทยาลัยพะเยา
19 หมู่ 2 ต.แม่กา อ.เมืองพะเยา จ.พะเยา 56000
โทร : 054-466666 Fax : 054-466690

โครงการ :

ศูนย์พัฒนาผู้ประกอบการนวัตกรรมและถ่ายทอดเทคโนโลยี
จุฑยานวิทยาศาสตร์

เจ้าของโครงการ :

สำนักงานปลัดกระทรวงการอุดมศึกษาวิทยาศาสตร์
วิจัยและนวัตกรรม

สถานที่ก่อสร้าง :

มหาวิทยาลัยพะเยา

อนุมัติ :

(รองศาสตราจารย์ ดร. สุภกร พงศบางโพธิ์)
อธิการบดีมหาวิทยาลัยพะเยา

ออกแบบโดย :

JP ARCH STUDIO LIMITED PARTNERSHIP
183 ซ. บ้านดงพิสมัย ต. เวียง อ. ป่าบ่าย 52100
โทร:(66)20-5421-9189-90,09-1479-4259 แฟกซ์ 0-5431-2191
E-MAIL : JPARCHSTUDIO@GMAIL.COM

สถาปนิก :

นาย จิตธาณัฐ พูลเกิด ว-สถ.598 ภ-สผ. 15
นาย สมภพ มาจิสวาลา ส-สถ.2248
นาย ไกรวิทย์ ตัณฑโชติ ภ-สถ. 19349

วิศวกรโยธา :

โครงสร้างหลัก
นาย ศราวุธ รัตนธีรวิเชียร สย. 11360
โครงสร้างหลัก
นาย ปฏิพน ปิลาเป็ง ภย. 63361
ทีม POST TENTION
นาย ไพฑูรย์ โพธิ์พุ่ม วย. 2365

วิศวกรไฟฟ้า :

นาย กฤษณะ ยินดี วฟก. 948
นาย อานนท์ แก้วสีสด ภฟก. 53497
นาย อรรถพล ปินไชย สฟก. 6035

วิศวกรเครื่องกล :

นาย สิทธิศักดิ์ ผาณิตพจมาน สก. 3049
นาย ณัฐพล ไชยแก้ว ภก. 35147
ระบบเดินน้ำร้อนและระบบแก๊ส

วิศวกรสุขาภิบาล :

นาย บวร ยาคุ้มภัย สส. 21
นางสาว เอมวิกา วรพล ภส. 3825
นาย นัดดพล วงศ์หวัน ภก. 41741
นาย ธนิต ตาคง ภส. 3974

รายงานการแก้ไข :

วันที่ :
ส่งมอบงาน :10 พ.ย. 64
แก้ไขตามราคากลาง :11 พ.ค. 65

แผ่นที่ :
A-40

รวม :
289

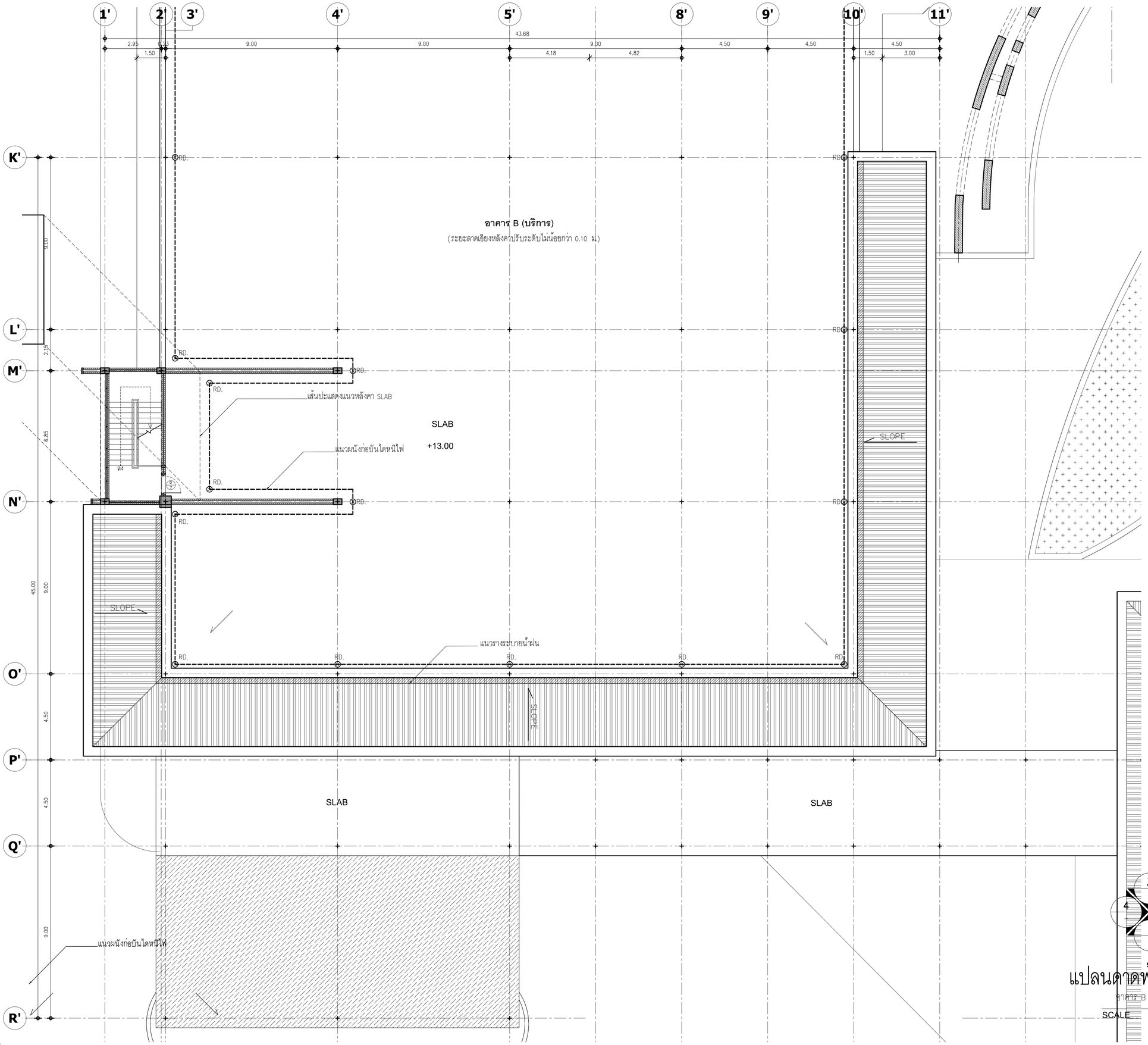

แปลนดาดฟ้า (ส่วน 1)

อาคาร B (บริการ)

SCALE 1:100

มหาวิทยาลัยพะเยา
19 หมู่ 2 ต.แม่กา อ.เมืองพะเยา จ.พะเยา 56000
โทร : 054-466666 Fax : 054-466690

โครงการ :

ศูนย์พัฒนาผู้ประกอบการนวัตกรรมและถ่ายทอดเทคโนโลยี
จุฬาน่าวิทยาศาสตร์

เจ้าของโครงการ :

สำนักงานปลัดกระทรวงการอุดมศึกษาวิทยาศาสตร์
วิจัยและนวัตกรรม

สถานที่ก่อสร้าง :

มหาวิทยาลัยพะเยา

อนุมัติ :

(รองศาสตราจารย์ ดร. สุภกร พงศบางโพธิ์)
อธิการบดีมหาวิทยาลัยพะเยา

ออกแบบโดย :

JP ARCH STUDIO LIMITED PARTNERSHIP
183 ซ. นำนคพัฒนา ต. บ่อแร้ง อ. เมือง จ. ลำปาง 52100
โทร:(66)20-5421-9189-90,09-1479-4259 แฟกซ์ 0-5431-2191
E-MAIL : JPARCHSTUDIO@GMAIL.COM

สถาปนิก :

นาย จิตธาณัฐ พูลเกิด ว-สถ.598 ภ-สผ. 15

นาย สมภพ มาจิสวาลา ส-สถ.2248

นาย ไกรวิทย์ ตัณฑโชติ ภ-สถ. 19349

วิศวกรโยธา :

โครงสร้างหลัก
นาย ศราวุธ รัตนธีรวิเชียร สย. 11360

โครงสร้างหลัก
นาย ปฏิพน ปิลาเป็ง ภย. 63361

ทีม POST TENTION
นาย ไพฑูรย์ โพธิ์พุ่ม วย. 2365

วิศวกรไฟฟ้า :

นาย กฤษณะ ยินดี วฟก. 948

นาย อานนท์ แก้วสีสด ภฟก. 53497

นาย อรรถพล ปินไชย สฟก. 6035

วิศวกรเครื่องกล :

นาย สิทธิศักดิ์ ผาณิตพจมาน สก. 3049

นาย ณัฐพล ไชยแก้ว ภก. 35147

ระบบเดินน้ำร้อนและระบบแก๊ส

วิศวกรสุขาภิบาล :

นาย บวร ยาคุ้มภัย สส. 21

นางสาว เอมวิกา วรพล ภส. 3825

นาย นัดดพล วงศ์หวัน ภก. 41741

นาย ธนิต ตาคง ภส. 3974

รายงานการแก้ไข :

วันที่ :
ส่งมอบงาน :10 พ.ย. 64
แก้ไขตามราคากลาง :11 พ.ค. 65

รวม : 289

แผ่นที่ : A-41

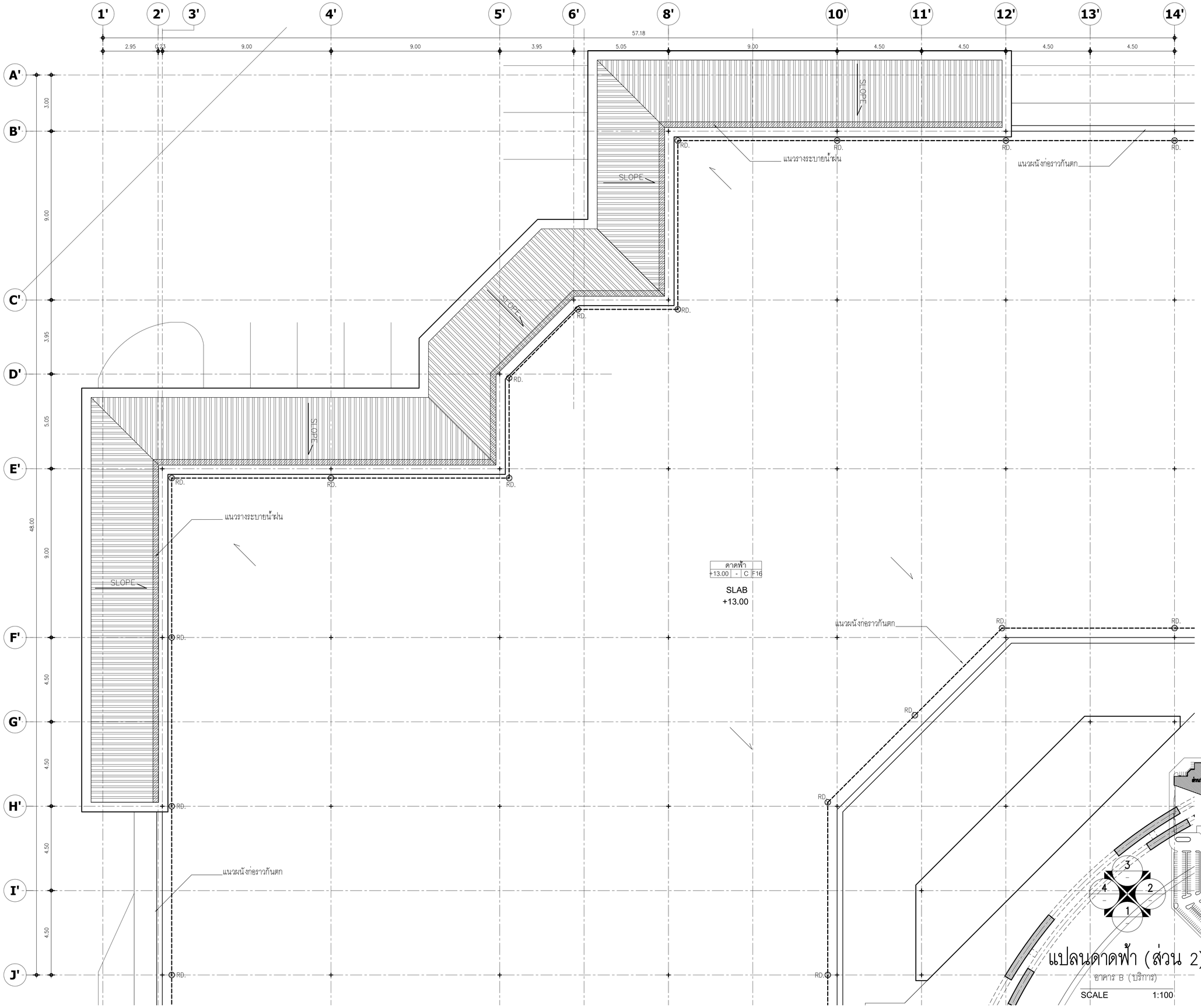

แปลนดาดฟ้า (ส่วน 2)

อาคาร B (บริการ)

SCALE 1:100

มหาวิทยาลัยพะเยา
19 หมู่ 2 ต.แม่กา อ.เมืองพะเยา จ.พะเยา 56000
โทร : 054-466666 Fax : 054-466690

โครงการ :

ศูนย์พัฒนาผู้ประกอบการนวัตกรรมและถ่ายทอดเทคโนโลยี
จุฬาน่าวิทยาศาสตร์

เจ้าของโครงการ :

สำนักงานปลัดกระทรวงการอุดมศึกษาวิทยาศาสตร์
วิจัยและนวัตกรรม

สถานที่ก่อสร้าง :

มหาวิทยาลัยพะเยา

อนุมัติ :

(รองศาสตราจารย์ ดร. สุภกร พงศบางโพธิ์)
อธิการบดีมหาวิทยาลัยพะเยา

ออกแบบโดย :

JP ARCH STUDIO LIMITED PARTNERSHIP
183 ซ. บ้านดงพิสมาย ต. บ่อแฮ้ง อ. เมือง จ. ลำปาง 52100
โทร:(66)20-5421-9189-90,09-1479-4259 แฟกซ์ 0-5431-2191
E-MAIL : JPARCHSTUDIO@GMAIL.COM

สถาปนิก :

นาย จิตธาณัฐ พูลเกิด ว-สถ.598
ภ-สผ. 15

นาย สมภพ มาจิสวาลา ส-สถ.2248

นาย ไกรวิทย์ ตัณฑโชติ ภ-สถ. 19349

วิศวกรโยธา :

โครงสร้างหลัก
นาย ศราวุธ รัตนธีรวิเชียร สย. 11360

โครงสร้างหลัก
นาย ปฏิพน ปิลาเป็ง ภย. 63361

พื้น POST TENTION
นาย ไพฑูรย์ ไพธิ์พุ่ม วย. 2365

วิศวกรไฟฟ้า :

นาย กฤษณะ ยินดี วฟก. 948

นาย อานนท์ แก้วสีสด ภฟก. 53497

นาย อรรถพล ปินใจย สฟก. 6035

วิศวกรเครื่องกล :

นาย สิทธิศักดิ์ ผาณิตพจมาน สก. 3049

นาย ณัฐพล ไชยแก้ว ภก. 35147

ระบบดับเพลิงอัตโนมัติและระบบแก๊ส

วิศวกรสุขาภิบาล :

นาย บวร ยาคุ้มภัย สส. 21

นางสาว เอมวิกา วรพล ภส. 3825

นาย นัดดพล วงศ์หวัน ภก. 41741

นาย ธนิต ตาคง ภส. 3974

รายงานการแก้ไข :

วันที่ :
ส่งเขียงาน :10 พ.ย. 64
แก้ไขตามราคากลาง :11 พ.ค. 65

แผ่นที่ :

A-42

รวม :

289

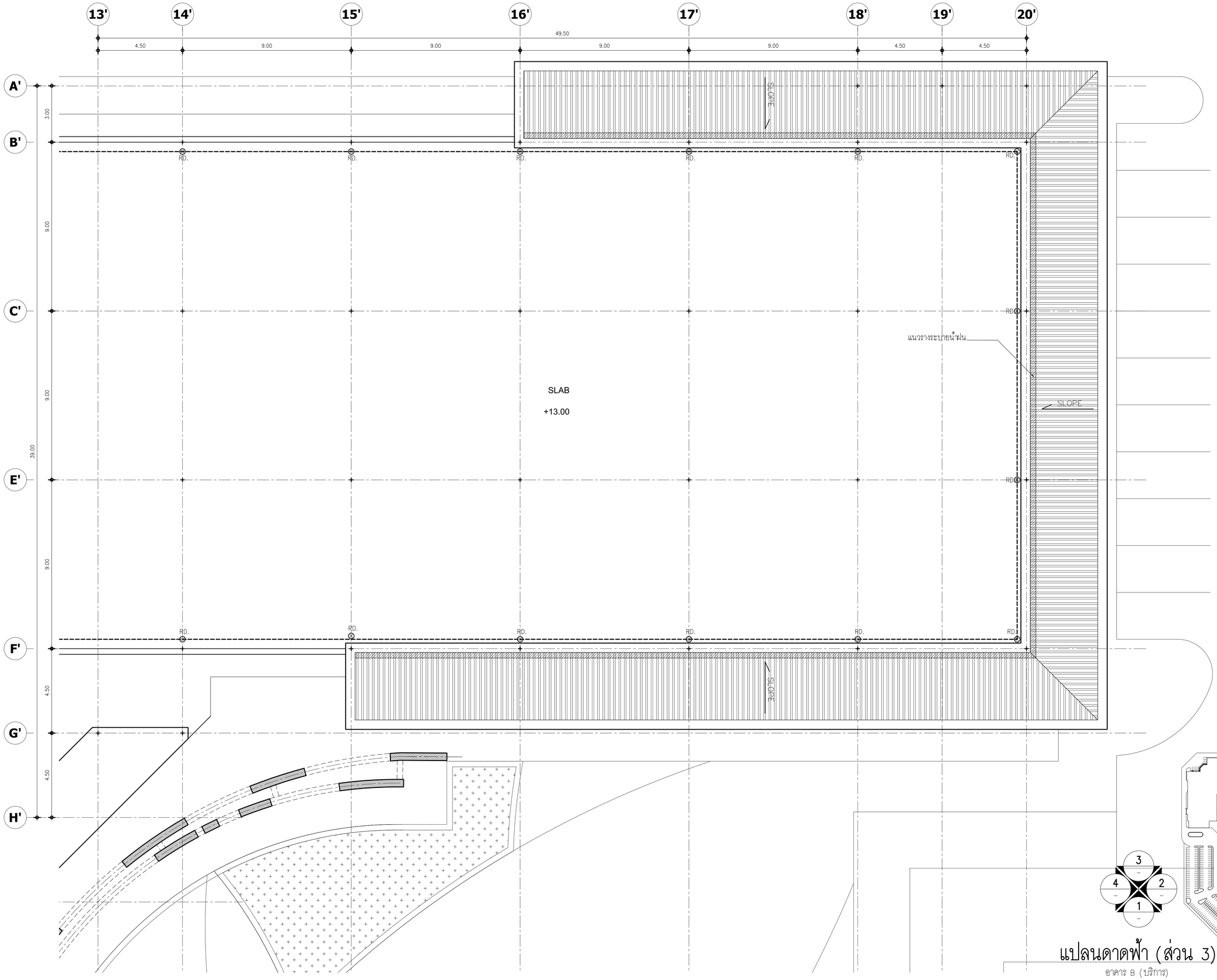

แปลนดาดฟ้า (ส่วน 3)

อาคาร B (บริการ)

SCALE 1:100

มหาวิทยาลัยพะเยา
19 หมู่ 2 ต.แม่กา อ.เมืองพะเยา จ.พะเยา 56000
โทร : 054-466666 Fax : 054-466690

โครงการ :

ศูนย์พัฒนาผู้ประกอบการนวัตกรรมและถ่ายทอดเทคโนโลยีจุฬยานวิทยาศาสตร์

เจ้าของโครงการ :

สำนักงานปลัดกระทรวงการอุดมศึกษาวิทยาศาสตร์ วิจัยและนวัตกรรม

สถานที่ก่อสร้าง :

มหาวิทยาลัยพะเยา

อนุมัติ :

(รองศาสตราจารย์ ดร. สุภกร พงศบางโพธิ์)
ธอิการบดีมหาวิทยาลัยพะเยา

ออกแบบโดย :

JP ARCH STUDIO LIMITED PARTNERSHIP
183 ซ. บำรุงพลังแผ่นดิน 8, ต.ในเมือง อ.เมือง จ. ขอนแก่น 52100
โทร.(66)10-5421-9189-90,09-1479-4259 แฟกซ์ 0-5431-2191
E-MAIL : JPARCHSTUDIO@GMAIL.COM

สถาปนิก :

นาย จิตธาณัฐ พูลเกิด ว-สถ.598 ภ-สผ. 15

นาย สมภพ มาจิสวาลา ส-สถ.2248

นาย ไกรวิทย์ ตัณฑโชติ ภ-สถ. 19349

วิศวกรโยธา :

โครงสร้างหลัก
นาย ศราวุธ วัฒนธีรวิเชียร สย. 11360

โครงสร้างหลัก
นาย ปฏิพน ปิลาเป็ง ภย. 63361

พื้น POST TENTION
นาย ไพฑูรย์ โพธิ์พุ่ม วย. 2365

วิศวกรไฟฟ้า :

นาย กฤษณะ ยินดี วฟก. 948

นาย อานนท์ แก้วสีสด ภฟก. 53497

นาย อรรถพล ปินใจย สฟก. 6035

วิศวกรเครื่องกล :

นาย สิทธิศักดิ์ ผาณิตพจมาน สก. 3049

นาย ณัฐพล ไชยแก้ว ภก. 35147

ระบบดับเพลิงอัตโนมัติและระบบแก๊ส

วิศวกรสุขาภิบาล :

นาย บวร ยาคุ้มภัย สส. 21

นางสาว เอมวิกา วรพล ภส. 3825

นาย นัดดพล วงศ์หวัน ภส. 41741

นาย ธนิต ตาคง ภส. 3974

รายงานการแก้ไข :

วันที่ :
ส่งมอบงาน :10 พ.ย. 64
แก้ไขตามมาตรกลาง :11 พ.ค. 65

แผ่นที่ :

A-43

รวม :

289

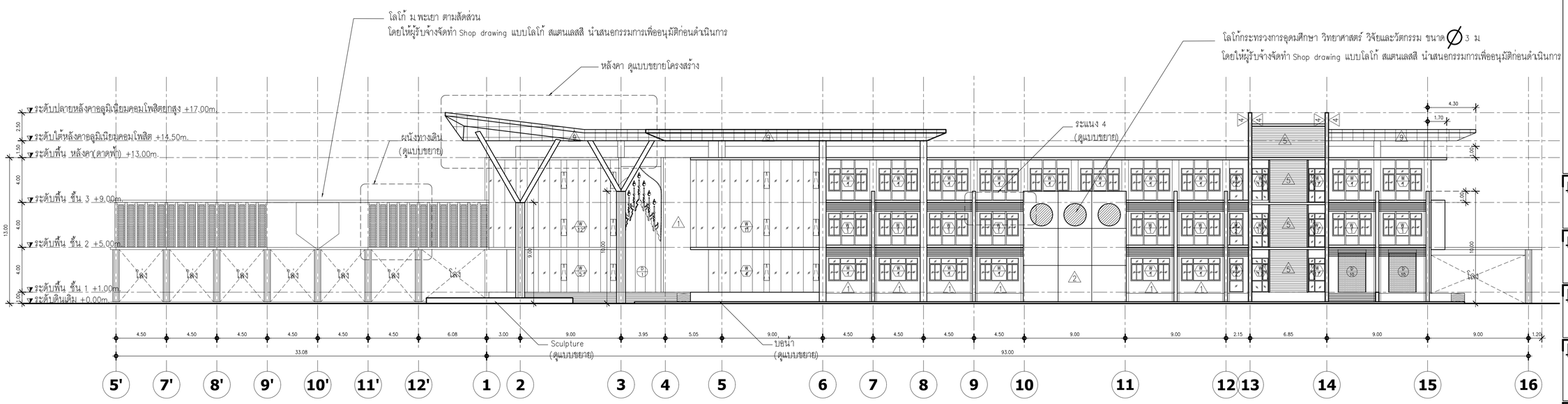

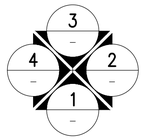

รูปด้าน 1

อาคาร A (บริหาร)

SCALE 1:200

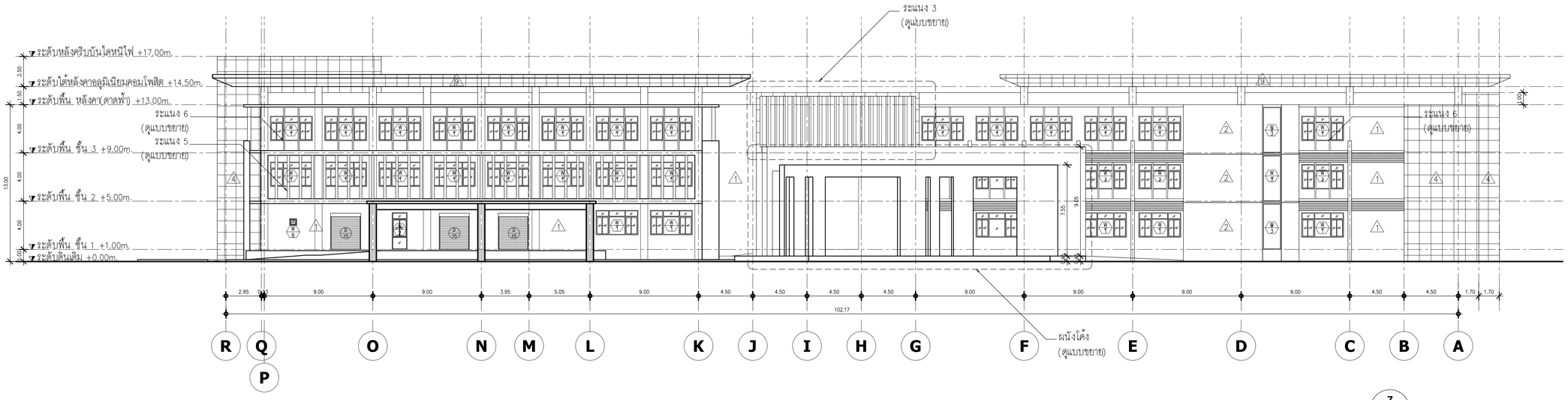

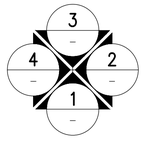

รูปด้าน 2

อาคาร A (บริหาร)

SCALE 1:200

มหาวิทยาลัยพะเยา
19 หมู่ 2 ต.แม่กา อ.เมืองพะเยา จ.พะเยา 56000
โทร : 054-466666 Fax : 054-466690

โครงการ :

ศูนย์พัฒนาผู้ประกอบการนวัตกรรมและถ่ายทอดเทคโนโลยี
จุฬาน่าวิทยาศาสตร์

เจ้าของโครงการ :

สำนักงานปลัดกระทรวงการอุดมศึกษาวิทยาศาสตร์
วิจัยและนวัตกรรม

สถานที่ก่อสร้าง :

มหาวิทยาลัยพะเยา

อนุมัติ :

(รองศาสตราจารย์ ดร. สุภกร พงศบางโพธิ์)
อธิการบดีมหาวิทยาลัยพะเยา

ออกแบบโดย :

JP ARCH STUDIO LIMITED PARTNERSHIP
183 ซ. ท่านคงพิพัฒนา ต. บ่อแร้ง อ. เมือง จ. ลำปาง 52100
โทร:(66)20-5421-9189-90,09-1479-4259 แฟกซ์ 0-5431-2191
E-MAIL : JPARCHSTUDIO@GMAIL.COM

สถาปนิก :

นาย จิตธาณัฐ พูลเกิด ว-สถ.598 ภ-สผ. 15

นาย สมภพ มาจิสวาลา ส-สถ.2248

นาย ไกรวิทย์ ตัณฑโชติ ภ-สถ. 19349

วิศวกรโยธา :

โครงสร้างหลัก
นาย ศราวุธ รัตนธีรวิเชียร สย. 11360

โครงสร้างหลัก
นาย ปฏิพน ปิลาเป็ง ภย. 63361

ตึง POST TENTION
นาย ไพฑูรย์ โพธิ์พุ่ม วย. 2365

ตึง POST TENTION
นาย วิจัยธรรม จันทร์หิรัญ สย. 10156

วิศวกรไฟฟ้า :

นาย กฤษณะ ยินดี วฟก. 948

นาย อานนท์ แก้วสีสด ภฟก. 53497

นาย อรรถพล ปินใจย สฟก. 6035

วิศวกรเครื่องกล :

นาย สิทธิศักดิ์ ผาณิตพจมาน สก. 3049

นาย ณัฐพล ไชยแก้ว ภก. 35147

ระบบดับเพลิงร้อนและระบบแก๊ส

วิศวกรสุขาภิบาล :

นาย บวร ยาคุ้มภัย สส. 21

นางสาว เอมวิกา วรพล ภส. 3825

นาย นัดดพล วงศ์หวัน ภก. 41741

นาย ธนิต ตาคง ภส. 3974

รายงานการแก้ไข :

วันที่ :
ส่งมอบงาน 19 พ.ย. 64
แก้ไขตามข้อทักท้วง 17 พ.ค. 65

รวม : 289

แผ่นที่ : A-44

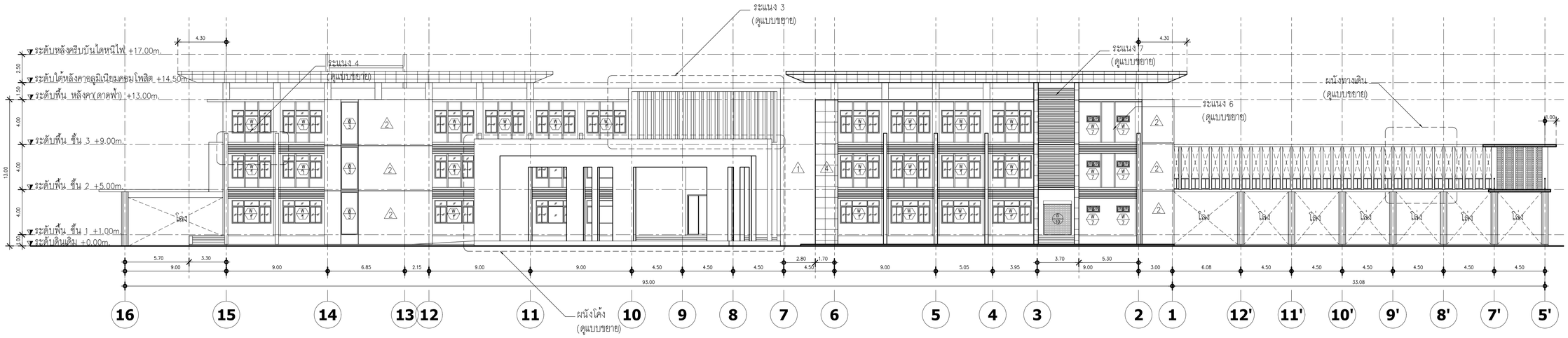

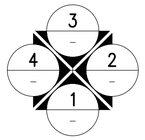

รูปด้าน 3

อาคาร A (บริหาร)

SCALE 1:200

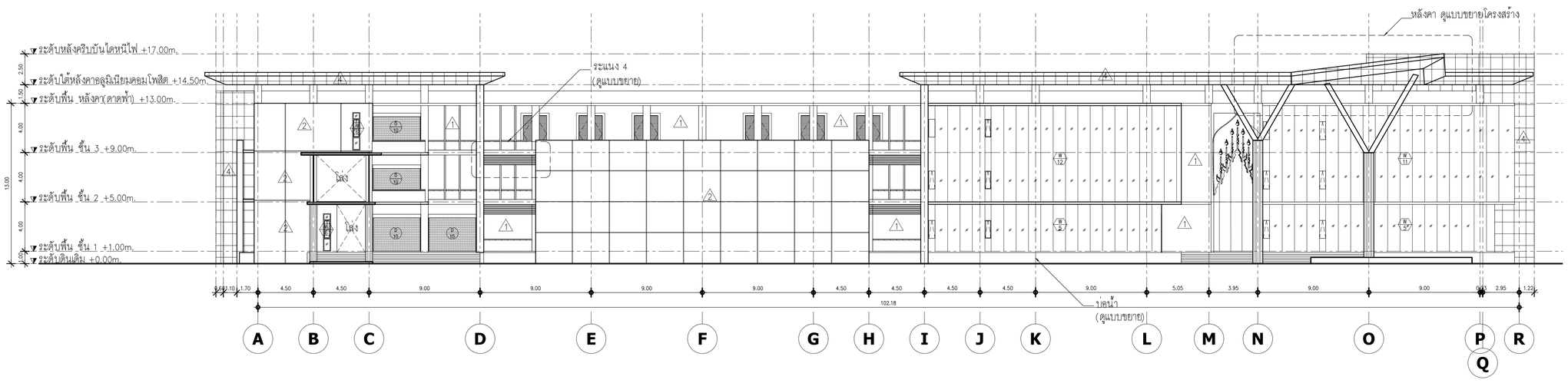

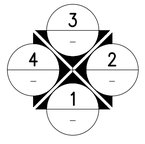

รูปด้าน 4

อาคาร A (บริหาร)

SCALE 1:200

มหาวิทยาลัยพะเยา
19 หมู่ 2 ต.แม่กา อ.เมืองพะเยา จ.พะเยา 56000
โทร : 054-466666 Fax : 054-466690

โครงการ :

ศูนย์พัฒนาผู้ประกอบการนวัตกรรมและถ่ายทอดเทคโนโลยี จุฑยานวิทยาศาสตร์

เจ้าของโครงการ :

สำนักงานปลัดกระทรวงการอุดมศึกษาวิทยาศาสตร์ วิจัยและนวัตกรรม

สถานที่ก่อสร้าง :

มหาวิทยาลัยพะเยา

อนุมัติ :

(รองศาสตราจารย์ ดร. สุภกร พงศบางโพธิ์)
อธิการบดีมหาวิทยาลัยพะเยา

ออกแบบโดย :

JP ARCH STUDIO LIMITED PARTNERSHIP
183 ซ. บ้านดงพิสมาย ต. บ่อแฮ้ว อ. เมือง จ. ลำปาง 52100
โทร:(66)20-5421-9189-90,09-1479-4259 แฟกซ์ 0-5431-2191
E-MAIL : JPARCHSTUDIO@GMAIL.COM

สถาปนิก :

นาย จิตธาณัฐ พูลเกิด ว-สถ.598 ภ-สผ. 15

นาย สมภพ มาจิสวาลา ส-สถ.2248

นาย ไกรวิทย์ ตัณฑโชติ ภ-สถ. 19349

วิศวกรโยธา :

โครงสร้างหลัก
นาย ศราวุธ รัตนธีรวิเชียร สย. 11360

โครงสร้างหลัก
นาย ปฏิพน ปิลาเป็ง ภย. 63361

ทึน POST TENTION
นาย ไพฑูรย์ โพธิ์พุ่ม วย. 2365

วิศวกรไฟฟ้า :

นาย กฤษณะ ยินดี วฟก. 948

นาย อานนท์ แก้วสีสด ภฟก. 53497

นาย อรรถพล ปินไชย สฟก. 6035

วิศวกรเครื่องกล :

นาย สิทธิศักดิ์ ผาณิตพจมาน สก. 3049

นาย ณัฐพล ไชยแก้ว ภก. 35147

ระบบเตือนน้ำท่วมและระบบเกัส

วิศวกรสุขาภิบาล :

นาย บวร ยาคุ้มภัย สส. 21

นางสาว เอมวิกา วรพล ภส. 3825

นาย นัดดพล วงศ์หวัน ภก. 41741

นาย ธนิต ตาคง ภส. 3974

รายงานการแก้ไข :

วันที่ :	แผ่นที่ :
ส่งมอบงาน :10 พ.ย. 64 แก้ไขตามราคากลาง :11 พ.ค. 65	A-45
รวม : 289	

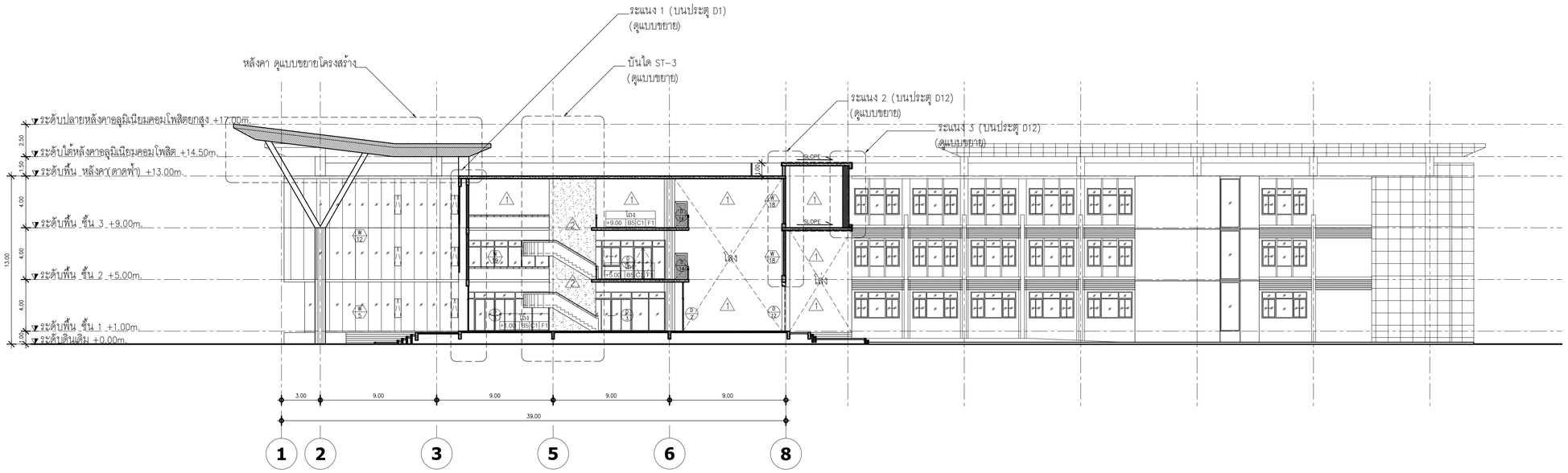

รูปตัด A

อาคาร A (บริหาร)

SCALE 1:200

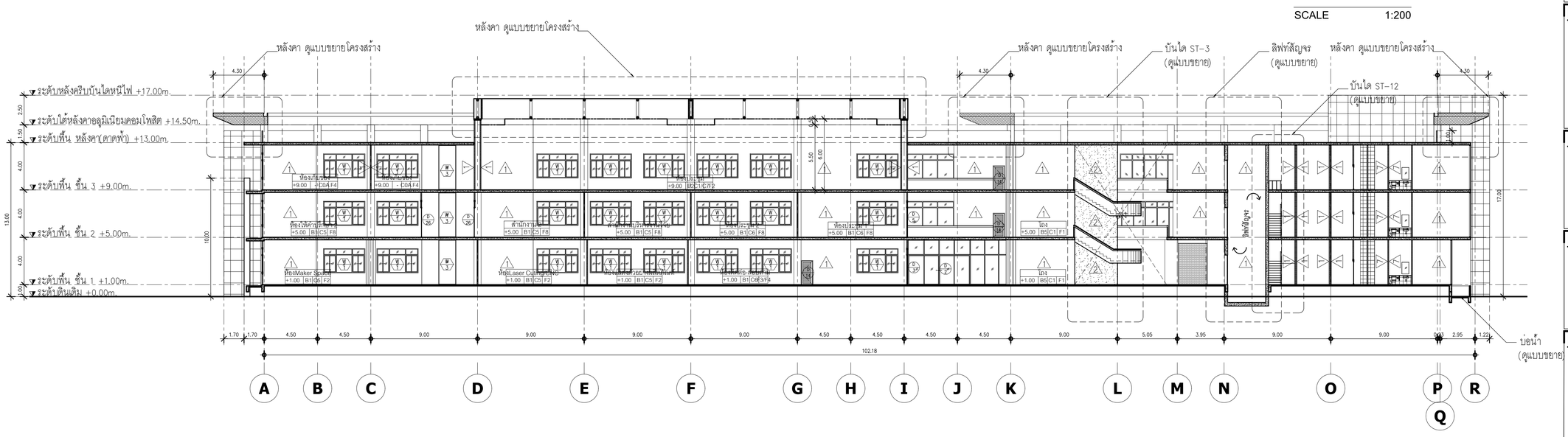

รูปตัด B

อาคาร A (บริหาร)

SCALE 1:200

มหาวิทยาลัยพะเยา
19 หมู่ 2 ต.แม่กา อ.เมืองพะเยา จ.พะเยา 56000
โทร : 054-466666 Fax : 054-466690

โครงการ :

ศูนย์พัฒนาผู้ประกอบการนวัตกรรมและถ่ายทอดเทคโนโลยี
จุฬยานวิทยาศาสตร์

เจ้าของโครงการ :

สำนักงานปลัดกระทรวงการอุดมศึกษาวิทยาศาสตร์
วิจัยและนวัตกรรม

สถานที่ก่อสร้าง :

มหาวิทยาลัยพะเยา

อนุมัติ :

(รองศาสตราจารย์ ดร. สุภกร พงศบางโพธิ์)
อธิการบดีมหาวิทยาลัยพะเยา

ออกแบบโดย :

JP ARCH STUDIO LIMITED PARTNERSHIP
183 ซ. บ้านสหพัฒนา ต. บ่อแฮ้ง อ. เมือง จ. ลำปาง 52100
โทร:(66)20-5421-9189-90,09-1479-4259 แฟกซ์ 0-5431-2191
E-MAIL : JPARCHSTUDIO@GMAIL.COM

สถาปนิก :

นาย จิตธาณัฐ พูลเกิด ว-สถ.598 ภ-สผ. 15

นาย สมภพ มาจิสวาลา ส-สถ.2248

นาย ไกรวิทย์ ตัณฑโชติ ภ-สถ. 19349

วิศวกรโยธา :

โครงสร้างหลัก
นาย ศราวุธ รัตนธีรวิเชียร สย. 11360

โครงสร้างหลัก
นาย ปฏิพน ปิลาเป็ง ภย. 63361

พื้น POST TENTION
นาย ไพฑูรย์ โพธิ์พุ่ม วย. 2365

วิศวกรไฟฟ้า :

นาย กฤษณะ ยินดี วฟก. 948

นาย อานนท์ แก้วสีสด ภฟก. 53497

นาย อรรถพล ปินใจย สฟก. 6035

วิศวกรเครื่องกล :

นาย สิทธิศักดิ์ ผาณิตพจมาน สก. 3049

นาย ณัฐพล ไชยแก้ว ภก. 35147

ระบบดับเพลิงร่อนและระบบแก๊ส

วิศวกรสุขาภิบาล :

นาย บวร ยาคุ้มภัย สส. 21

นางสาว เอมวิกา วรพล ภส. 3825

นาย นัดตพล วงศ์หวัน ภก. 41741

นาย ธนิต ตาคง ภส. 3974

รายงานการแก้ไข :

วันที่ :
ส่งมอบงาน :10 พ.ย. 64
แก้ไขตามราคากลาง :11 พ.ค. 65

รวม : 289

แผ่นที่ : A-46

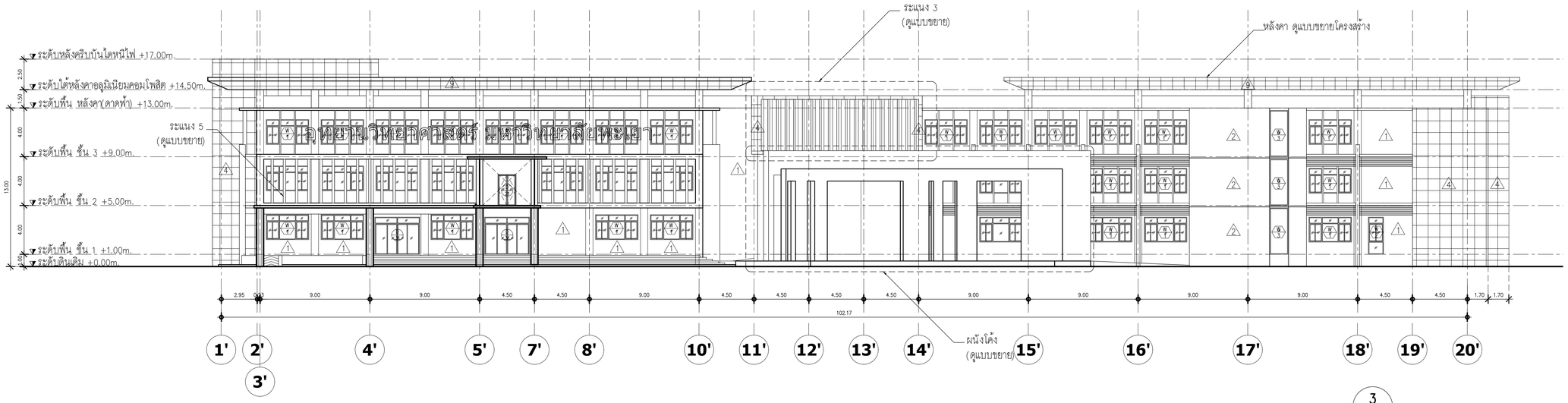

อุทยานวิทยาศาสตร์ มหาวิทยาลัยพะเยา

รูปด้าน 1

อาคาร B (บริการ)

SCALE 1:200

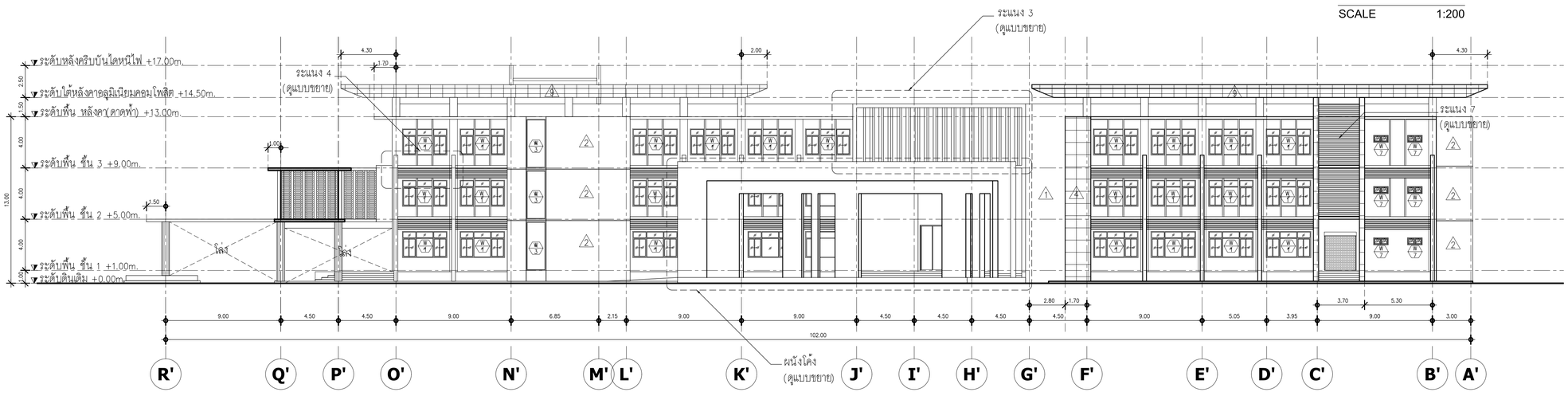

รูปด้าน 2

อาคาร B (บริการ)

SCALE 1:200

มหาวิทยาลัยพะเยา
19 หมู่ 2 ต.แม่กา อ.เมืองพะเยา จ.พะเยา 56000
โทร : 054-466666 Fax : 054-466690

โครงการ :

ศูนย์พัฒนาผู้ประกอบการนวัตกรรมและถ่ายทอดเทคโนโลยี อุทยานวิทยาศาสตร์

เจ้าของโครงการ :

สำนักงานปลัดกระทรวงการอุดมศึกษาวิทยาศาสตร์ วิจัยและนวัตกรรม

สถานที่ก่อสร้าง :

มหาวิทยาลัยพะเยา

อนุมัติ :

(รองศาสตราจารย์ ดร. สุภกร พงศบางโพธิ์)
อธิการบดีมหาวิทยาลัยพะเยา

ออกแบบโดย :

JP ARCH STUDIO LIMITED PARTNERSHIP
183 ซ. บ้านสหพัฒนา ต. ประตูชัย อ. เมือง จ. อำนาจ 32100
โทร:(66)20-5421-9189-90,09-1479-4259 แฟกซ์ 0-5431-2191
E-MAIL : JPARCHSTUDIO@GMAIL.COM

สถาปนิก :

นาย จิตธาณัฐ พูลเกิด ว-สถ.598 ภ-สผ. 15

นาย สมภพ มาจิสวาลา ส-สถ.2248

นาย ไกรวิทย์ ตัณฑโชติ ภ-สถ. 19349

วิศวกรโยธา :

โครงสร้างหลัก
นาย ศราวุธ รัตนธีรวิเชียร สย. 11360

โครงสร้างหลัก
นาย ปฏิพน ปิลาเป็ง ภย. 63361

พื้น POST TENTION
นาย ไพฑูรย์ โพธิ์พุ่ม วย. 2365

วิศวกรไฟฟ้า :

นาย กฤษณะ ยินดี วฟก. 948

นาย อานนท์ แก้วสีสด ภฟก. 53497

นาย อรรถพล ปินไชย สฟก. 6035

วิศวกรเครื่องกล :

นาย สิทธิศักดิ์ ผาณิตพจมาน สก. 3049

นาย ณัฐพล ไชยแก้ว ภก. 35147

ระบบเตือนน้ำร้อนและระบบแก๊ส

วิศวกรสุขาภิบาล :

นาย บวร ยาคุ้มภัย สส. 21

นางสาว เอมวิกา วรพล ภส. 3825

นาย นัดดพล วงศ์หวัน ภก. 41741

นาย ธนิต ตาคง ภส. 3974

รายงานการแก้ไข :

วันที่ :
ส่งมอบงาน :10 พ.ย. 64
แก้ไขตามราคากลาง :11 พ.ค. 65

แผ่นที่ :
A-47

รวม :
289

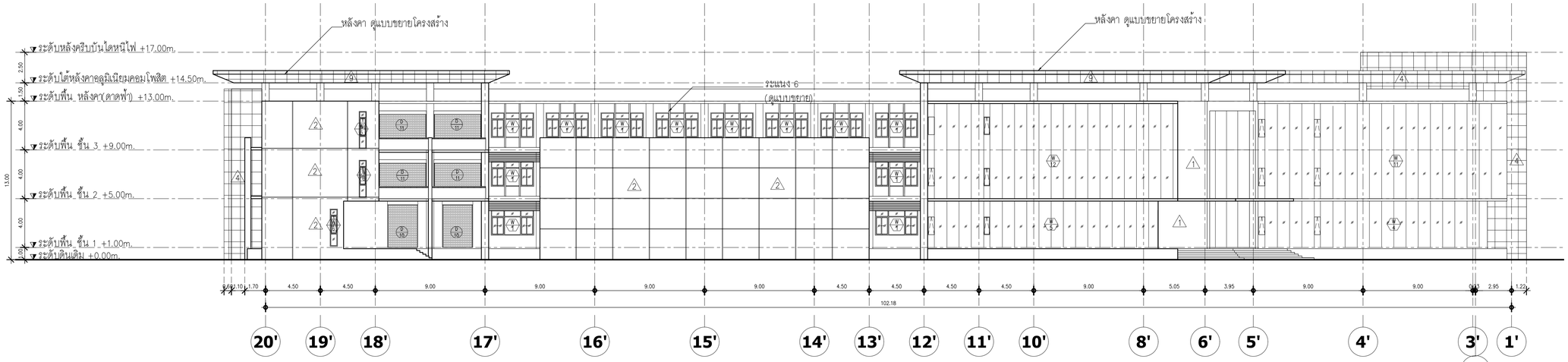

รูปด้าน 3

อาคาร B (บริการ)

SCALE 1:200

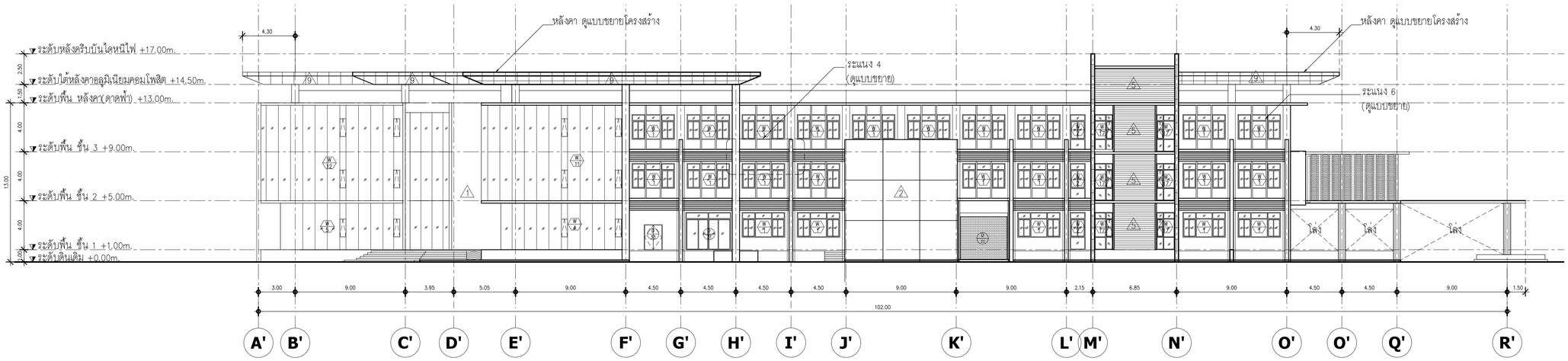

รูปด้าน 4

อาคาร B (บริการ)

SCALE 1:200

มหาวิทยาลัยพะเยา
19 หมู่ 2 ต.แม่กา อ.เมืองพะเยา จ.พะเยา 56000
โทร : 054-466666 Fax : 054-466690

โครงการ :

ศูนย์พัฒนาผู้ประกอบการนวัตกรรมและถ่ายทอดเทคโนโลยี จุฑาธานวิทยาศาสตร์

เจ้าของโครงการ :

สำนักงานปลัดกระทรวงการอุดมศึกษาวิทยาศาสตร์ วิจัยและนวัตกรรม

สถานที่ก่อสร้าง :

มหาวิทยาลัยพะเยา

อนุมัติ :

(รองศาสตราจารย์ ดร. สุภกร พงศบางโพธิ์)
อธิการบดีมหาวิทยาลัยพะเยา

ออกแบบโดย :

JP ARCH STUDIO LIMITED PARTNERSHIP
183 ซ. บ้านดงพัฒนา ต. ช้างเผือก อ. เมือง จ. เชียงใหม่ 52100
โทร:(66)20-5421-9189-90,09-1479-4259 แฟกซ์ 0-5431-2191
E-MAIL : JPARCHSTUDIO@GMAIL.COM

สถาปนิก :

นาย จิตธาณัฐ พูลเกิด ว-สถ.598 ภ-สผ. 15

นาย สมภพ มาจิสวาลา ส-สถ.2248

นาย ไกรวิทย์ ตัณฑโชติ ภ-สถ. 19349

วิศวกรโยธา :

โครงสร้างหลัก
นาย ศราวุธ รัตนธีรวิเชียร สย. 11360

โครงสร้างหลัก
นาย ปฏิพน ปิลาเป็ง ภย. 63361

พื้น POST TENTION
นาย ไพฑูรย์ โพธิ์พุ่ม วย. 2365

วิศวกรไฟฟ้า :

นาย กฤษณะ ยินดี วฟก. 948

นาย อานนท์ แก้วสีสด ภฟก. 53497

นาย อรรถพล ปินไชย สฟก. 6035

วิศวกรเครื่องกล :

นาย สิทธิศักดิ์ ผาณิตพจมาน สก. 3049

นาย ณัฐพล ไชยแก้ว ภก. 35147

ระบบเตือนน้ำร้อนและระบบแก๊ส

วิศวกรสุขาภิบาล :

นาย บวร ยาคุ้มภัย สส. 21

นางสาว เอมวิกา วรพล ภส. 3825

นาย นัดดพล วงศ์หวัน ภก. 41741

นาย ธนิต ตาคง ภส. 3974

รายงานการแก้ไข :

วันที่ :
ส่งมอบงาน :10 พ.ย. 64
แก้ไขตามราคากลาง :11 พ.ค. 65

แผ่นที่ :

A-48

รวม :

289

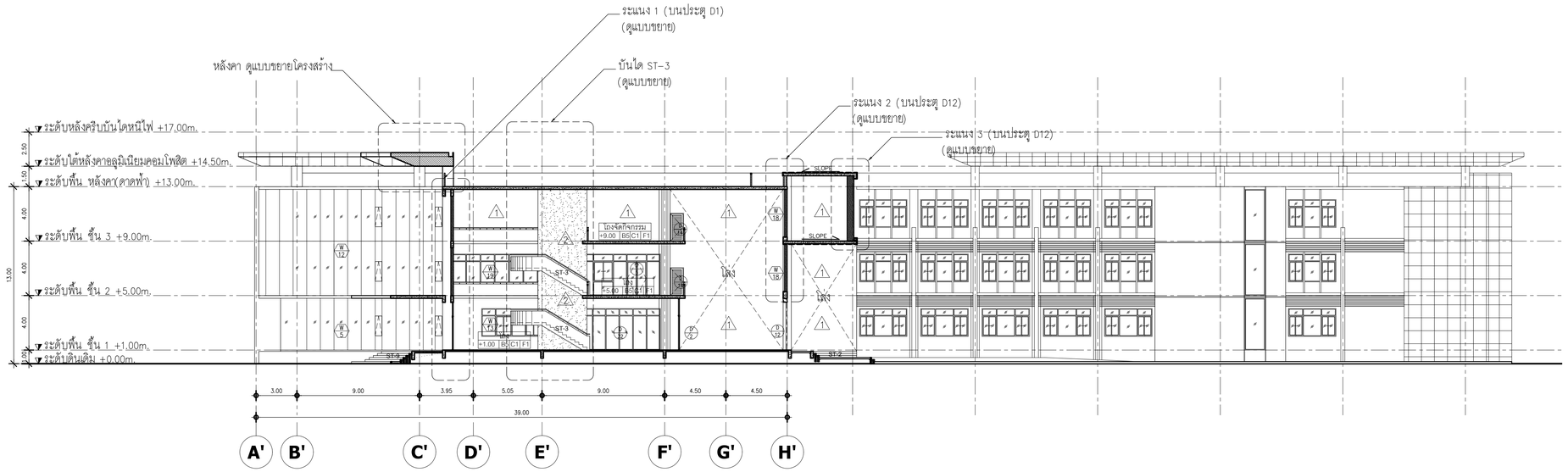

รูปตัด A

อาคาร B (บริการ)

SCALE 1:200

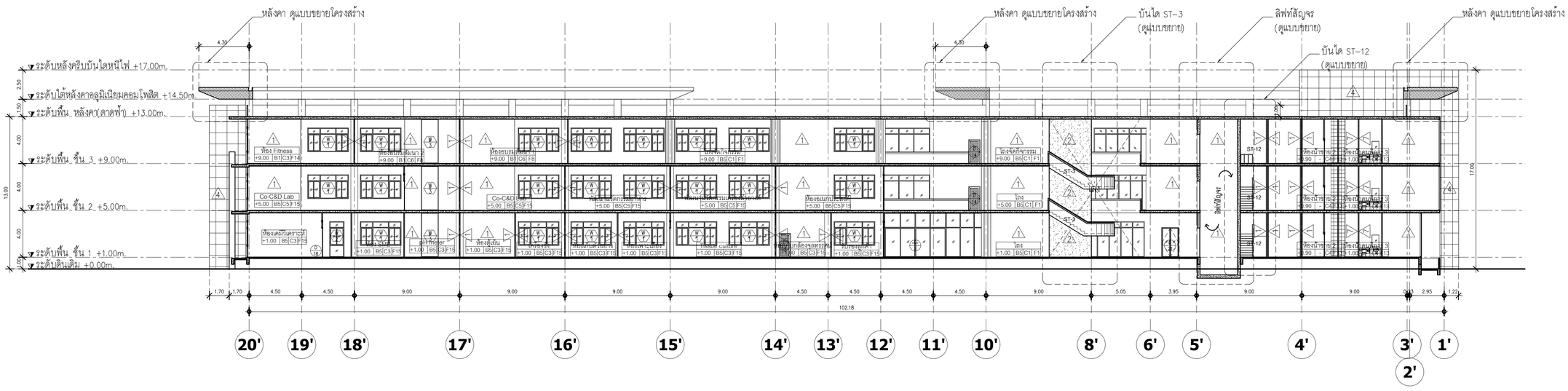

รูปตัด B

อาคาร B (บริการ)

SCALE 1:200

มหาวิทยาลัยพะเยา
19 หมู่ 2 ต.แม่กา อ.เมืองพะเยา จ.พะเยา 56000
โทร : 054-466666 Fax : 054-466690

โครงการ :

ศูนย์พัฒนาผู้ประกอบการนวัตกรรมและถ่ายทอดเทคโนโลยี
จุฬาวิทยาศาสตร์

เจ้าของโครงการ :

สำนักงานปลัดกระทรวงการอุดมศึกษาวิทยาศาสตร์
วิจัยและนวัตกรรม

สถานที่ก่อสร้าง :

มหาวิทยาลัยพะเยา

อนุมัติ :

(รองศาสตราจารย์ ดร. สุภกร พงศบางโพธิ์)
อธิการบดีมหาวิทยาลัยพะเยา

ออกแบบโดย :

JP ARCH STUDIO LIMITED PARTNERSHIP
183 ซ. นำนลพลีพัฒนา ต. บ่อแฮ้ว อ. เมือง จ. ลำปาง 52100
โทร:(66)20-5421-9189-90,09-1479-4259 แฟกซ์ 0-5431-2191
E-MAIL : JPARCHSTUDIO@GMAIL.COM

สถาปนิก :

นาย จิตธาณัฐ พูลเกิด ว-สถ.598 ภ-สผ. 15

นาย สมภพ มาจิสวาลา ส-สถ.2248

นาย ไกรวิทย์ ตัณฑโชติ ภ-สถ. 19349

วิศวกรโยธา :

โครงสร้างหลัก
นาย ศราวุธ รัตนธีรวิเชียร สย. 11360

โครงสร้างหลัก
นาย ปฏิพน ปิลาเป็ง ภย. 63361

พื้น POST TENTION
นาย ไพฑูรย์ โพธิ์พุ่ม วย. 2365

วิศวกรไฟฟ้า :

นาย กฤษณะ ยินดี วฟก. 948

นาย อานนท์ แก้วสีสด ภฟก. 53497

นาย อรรถพล ปินใชย สฟก. 6035

วิศวกรเครื่องกล :

นาย สิทธิศักดิ์ ผาณิตพจมาน สก. 3049

นาย ณัฐพล ไชยแก้ว ภก. 35147

ระบบดับเพลิงและระบบแก๊ส

วิศวกรสุขาภิบาล :

นาย บวร ยาคุ้มภัย สส. 21

นางสาว เอมวิกา วรพล ภส. 3825

นาย นัดดพล วงศ์หวัน ภก. 41741

นาย ธนิต ตาคง ภส. 3974

รายงานการแก้ไข :

วันที่ :
ส่งมอบงาน :10 พ.ย. 64
แก้ไขตามราคากลาง :11 พ.ค. 65

แผ่นที่ :

A-49

รวม :

289

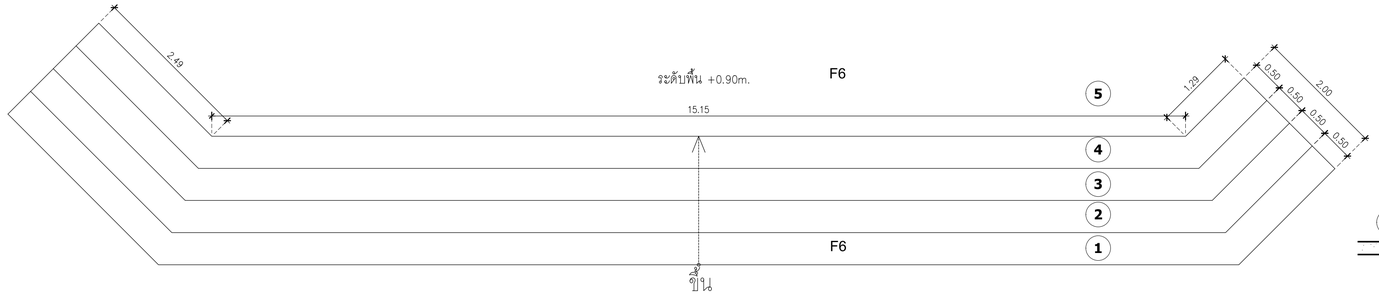

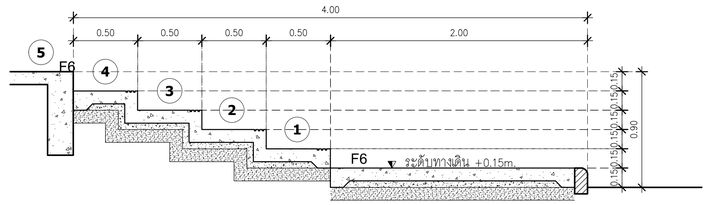

แปลนขยายบันได ST–1

SCALE 1:50

รูปตัดขยายบันได ST–1

SCALE 1:25

แบบขยายจมูกบันได F6

SCALE 1:5

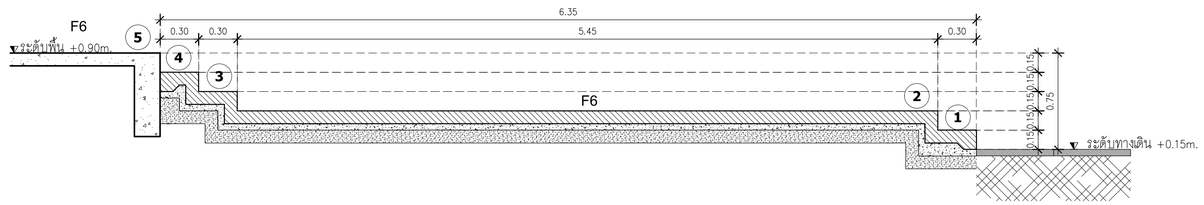

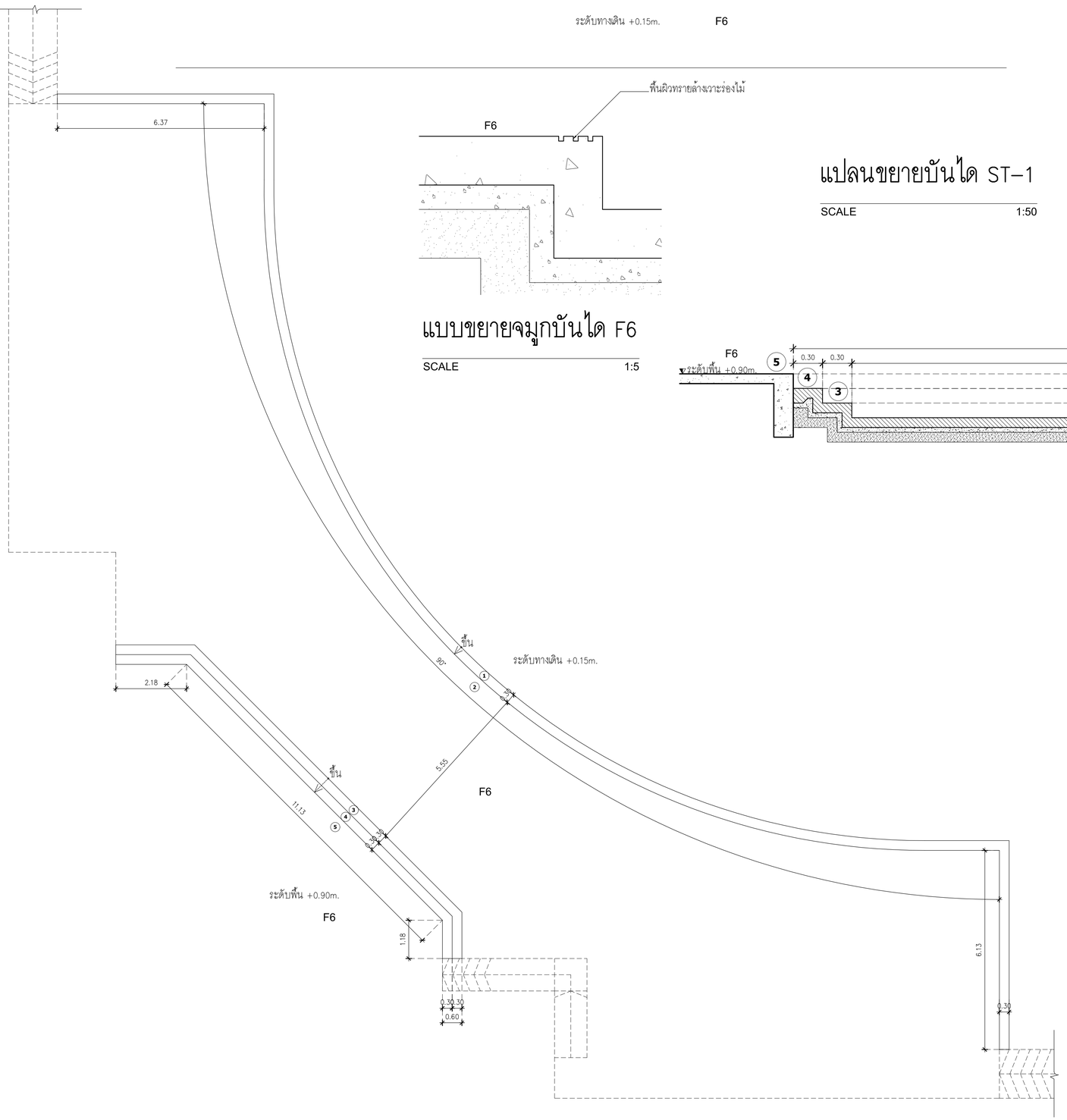

รูปตัดขยายบันได ST–2

SCALE 1:25

แปลนขยายบันได ST–2

SCALE 1:75

มหาวิทยาลัยพะเยา
19 หมู่ 2 ต.แม่กา อ.เมืองพะเยา จ.พะเยา 56000
โทร : 054-466666 Fax : 054-466690

โครงการ :

ศูนย์พัฒนาผู้ประกอบการนวัตกรรมและถ่ายทอดเทคโนโลยี
จุฬยานวิทยาศาสตร์

เจ้าของโครงการ :

สำนักงานปลัดกระทรวงการอุดมศึกษาวิทยาศาสตร์
วิจัยและนวัตกรรม

สถานที่ก่อสร้าง :

มหาวิทยาลัยพะเยา

อนุมัติ :

(รองศาสตราจารย์ ดร. สุภกร พงศบางโพธิ์)
อธิการบดีมหาวิทยาลัยพะเยา

ออกแบบโดย :

JP ARCH STUDIO LIMITED PARTNERSHIP
183 ซ. บ้านสหพัฒนา ต. บ่อแร้ง อ. เมือง จ. ฉะเชิงเทรา 24000
โทร:(66)20-5421-9189-90,09-1479-4259 แฟกซ์ 0-5431-2191
E-MAIL : JPARCHSTUDIO@GMAIL.COM

สถาปนิก :

นาย จิตธาณัฐ พูลเกิด ว-สถ.598
นาย สมภพ มาจิสวาลา ส-สถ.2248
นาย ไกรวิทย์ ตัณฑโชติ ภ-สถ. 19349

วิศวกรโยธา :

โครงสร้างหลัก
นาย ศราวุธ รัตนธีรวิเชียร สย. 11360
โครงสร้างหลัก
นาย ปฏิพน ปิลาเป็ง ภย. 63361
ตึง POST TENTION
นาย ไพฑูรย์ โพธิ์พุ่ม วย. 2365

วิศวกรไฟฟ้า :

นาย กฤษณะ ยินดี วฟก. 948
นาย อานนท์ แก้วสีสด ภฟก. 53497
นาย อรรถพล ปินไชย สฟก. 6035

วิศวกรเครื่องกล :

นาย สิทธิศักดิ์ ผาณิตพจมาน สก. 3049
นาย ณัฐพล ไชยแก้ว ภก. 35147
ระบบดับเพลิงอัตโนมัติและระบบแก๊ส

วิศวกรสุขาภิบาล :

นาย บวร ยาคุ้มภัย สส. 21
นางสาว เอมวิกา วรพล ภส. 3825
นาย นัดดพล วงศ์หวัน ภก. 41741
นาย ธนิต ตาคง ภส. 3974

รายงานการแก้ไข :

วันที่ :
ส่งมอบงาน :10 พ.ย. 64
แก้ไขตามราคากลาง :11 พ.ค. 65

แผ่นที่ :

A-50

รวม :

289

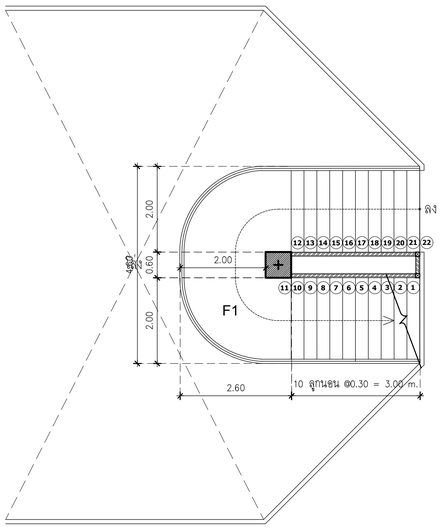

แปลนขยายบันได ST–4

หมายเหตุ : ดูแบบขยายจมูกบันได F6 หน้า A–50

SCALE 1:50

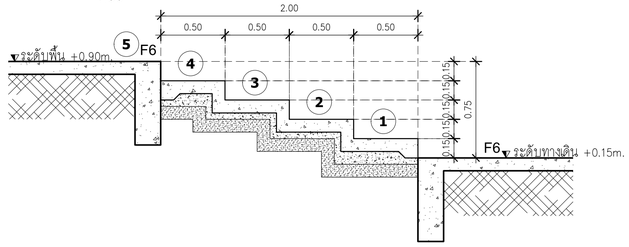

รูปตัดขยายบันได ST–4

SCALE 1:25

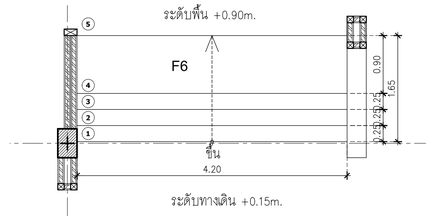

หมายเหตุ : ดูแบบขยายจมูกบันได F6 หน้า A–50

แปลนขยายบันได ST–5

SCALE 1:50

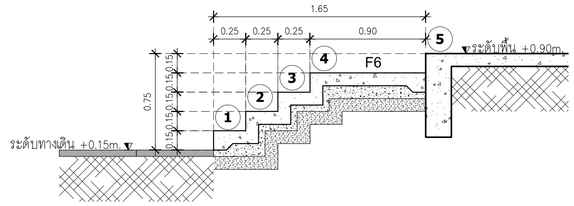

รูปตัดขยายบันได ST–5

SCALE 1:25

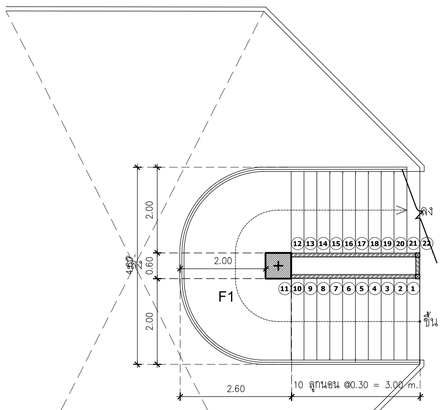

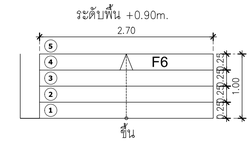

ระดับทางเดิน +0.15m.

หมายเหตุ : ดูแบบขยายจมูกบันได F6 หน้า A–50

แปลนขยายบันได ST–6

SCALE 1:50

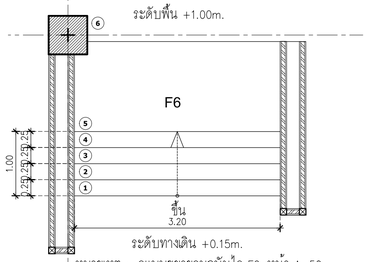

หมายเหตุ : ดูแบบขยายจมูกบันได F6 หน้า A–50

แปลนขยายบันได ST–7

SCALE 1:50

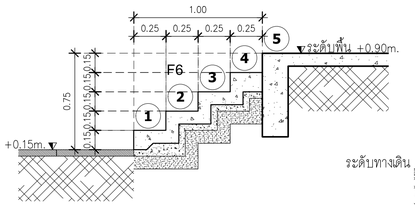

รูปตัดขยายบันได ST–6

SCALE 1:25

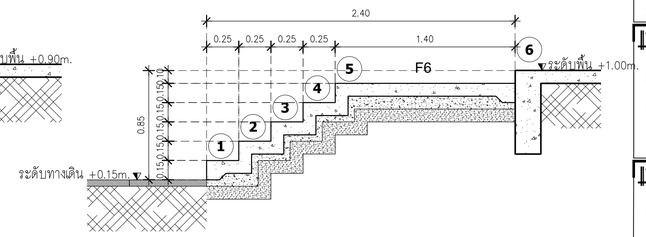

รูปตัดขยายบันได ST–7

SCALE 1:25

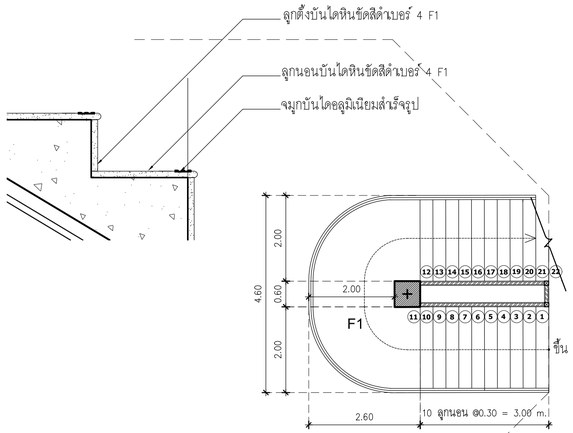

แปลนขยายบันได ST–3

SCALE 1:75

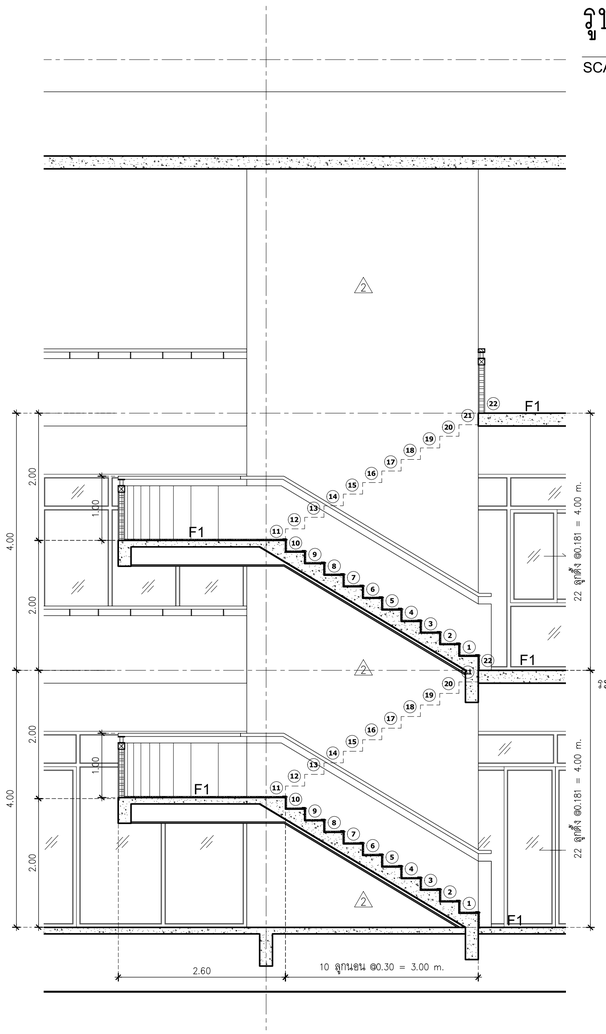

รูปตัดขยายบันได ST–3

SCALE 1:50

มหาวิทยาลัยพะเยา
19 หมู่ 2 ต.แม่กา อ.เมืองพะเยา จ.พะเยา 56000
โทร : 054-466666 Fax : 054-466690

โครงการ :
ศูนย์พัฒนาผู้ประกอบการนวัตกรรมและถ่ายทอดเทคโนโลยี จุฑายานวิทยาศาสตร์

เจ้าของโครงการ :
สำนักงานปลัดกระทรวงการอุดมศึกษาวิทยาศาสตร์ วิจัยและนวัตกรรม

สถานที่ก่อสร้าง :
มหาวิทยาลัยพะเยา

อนุมัติ :
(รองศาสตราจารย์ ดร. สุภกร พงศบางโพธิ์)
ธอิการบดีมหาวิทยาลัยพะเยา

ออกแบบโดย :
JP ARCH STUDIO LIMITED PARTNERSHIP
183 ซ. นำรงค์พัฒนา ต. บ้านต้ม อ. เมือง จ. ลำปาง 52100
โทร:(66)20-5421-9189-90,09-1479-4259 แฟกซ์ 0-5431-2191
E-MAIL : JPARCHSTUDIO@GMAIL.COM

สถาปนิก :
นาย จิตธาณัฐ พูลเกิด ว-สถ.598 ภ-สผ. 15
นาย สมภพ มาจิสวาลา ส-สถ.2248
นาย ไกรวิทย์ ตัณฑโชติ ภ-สถ. 19349

วิศวกรโยธา :
โครงสร้างหลัก
นาย ศราวุธ รัตนธีรวิเชียร สย. 11360
โครงสร้างหลัก
นาย ปฏิพน ปิลาเป็ง ภย. 63361
พื้น POST TENTION
นาย ไพฑูรย์ โพธิ์พุ่ม วย. 2365

วิศวกรไฟฟ้า :
นาย กฤษณะ ยินดี วฟท. 948
นาย อานนท์ แก้วสีสด ภฟท. 53497
นาย อรรถพล ปินไชย สฟท. 6035

วิศวกรเครื่องกล :
นาย สิทธิศักดิ์ ผาณิตพจมาน สท. 3049
นาย ณัฐพล ไชยแก้ว ภท. 35147
ระบบดับเพลิงร้อนและระบบเย็น

วิศวกรสุขาภิบาล :
นาย บวร ยาคุ้มภัย สส. 21
นางสาว เอมวิกา วรพล ภส. 3825
นาย นัดตพล วงศ์หวัน ภท. 41741
นาย ธนิต ตาคง ภส. 3974

รายงานการแก้ไข :

วันที่ :
ส่งมอบงาน :10 พ.ย. 64
แก้ไขตามราคากลาง :11 พ.ค. 65

รวม : 289

แผ่นที่ : A-51

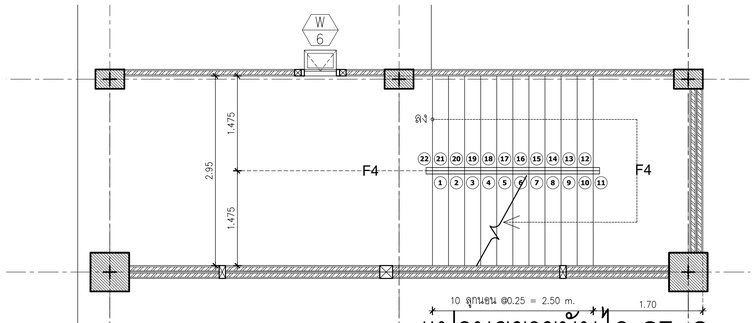

แปลนขยายบันได ST–8

แปลน ชั้น 1

SCALE 1:50

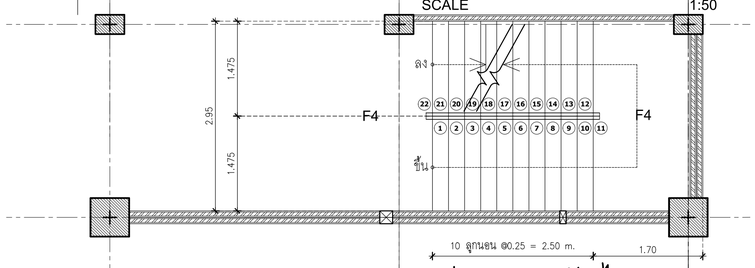

แปลนขยายบันได ST–8

แปลน ชั้น 1

SCALE 1:50

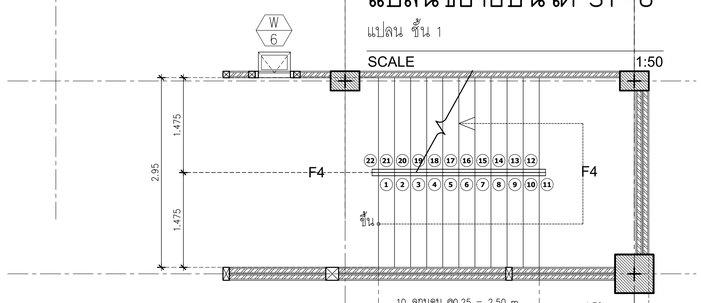

แปลนขยายบันได ST–8

แปลน ชั้น 1

SCALE 1:50

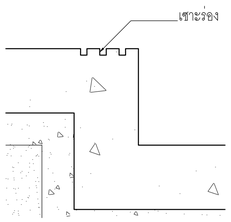

แบบขยายจมูกบันได ST–8

SCALE 1:5

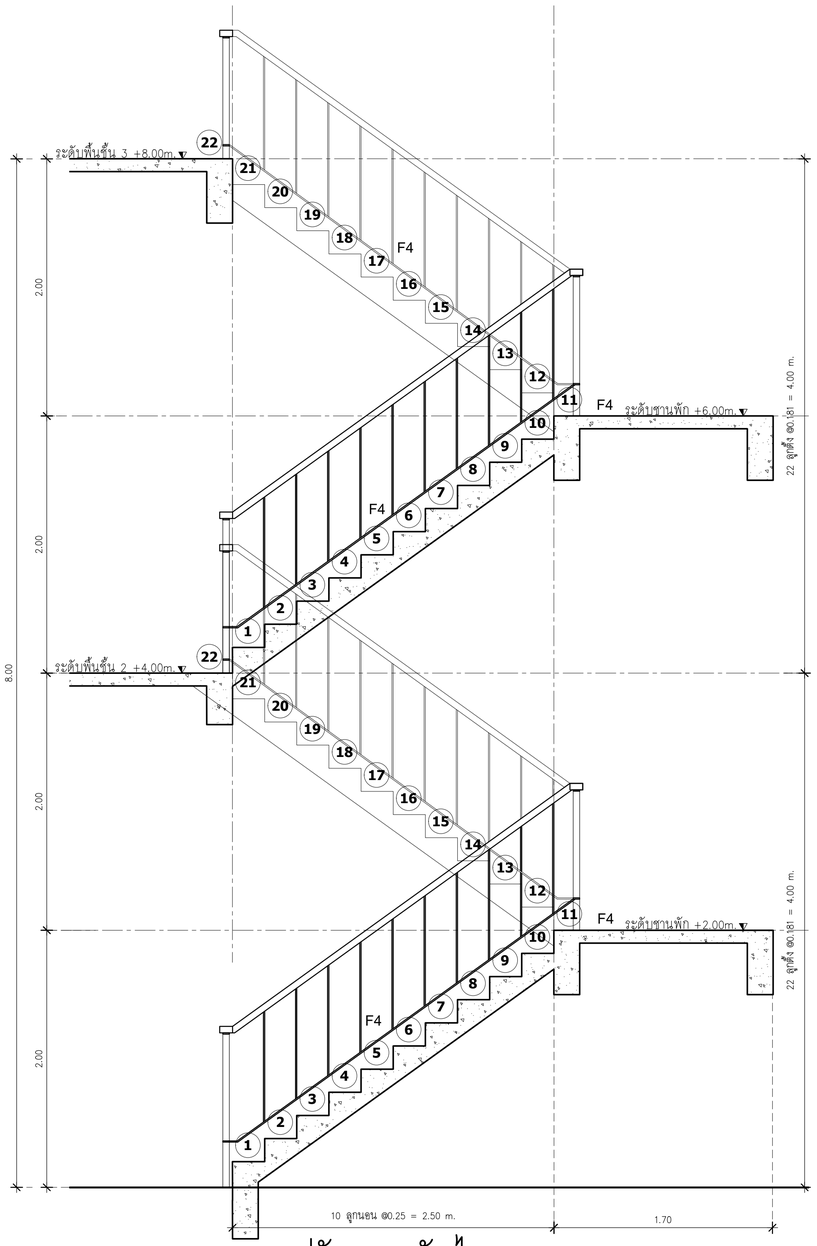

รูปตัดขยายบันได ST–8

SCALE 1:25

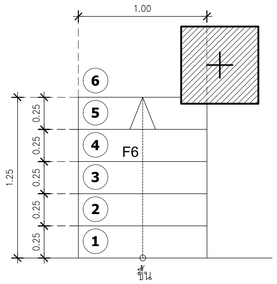

หมายเหตุ : ดูแบบขยายจมูกบันได F6 หน้า A–50

แปลนขยายบันได ST–10

SCALE 1:25

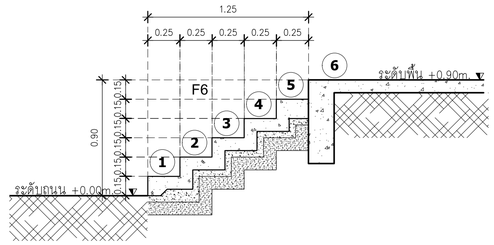

รูปตัดขยายบันได ST–10

SCALE 1:25

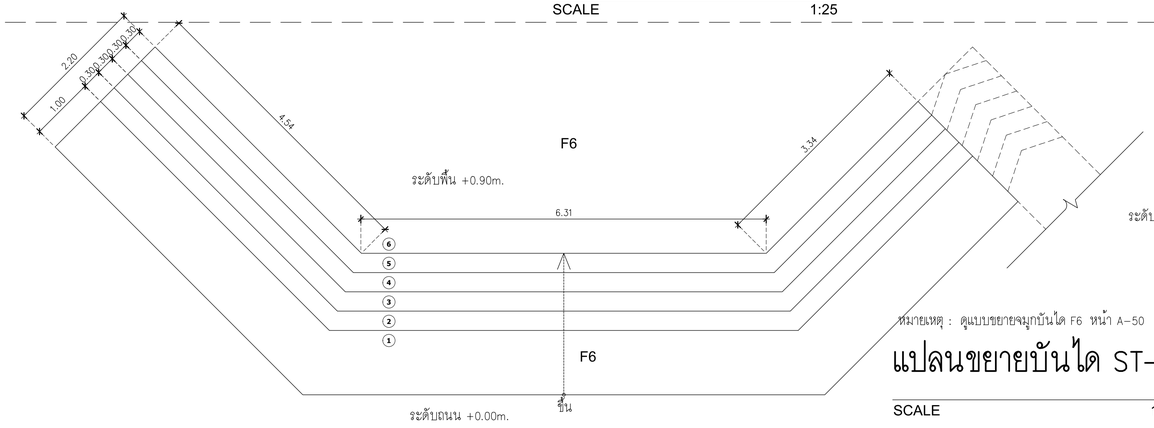

หมายเหตุ : ดูแบบขยายจมูกบันได F6 หน้า A–50

แปลนขยายบันได ST–9

SCALE 1:50

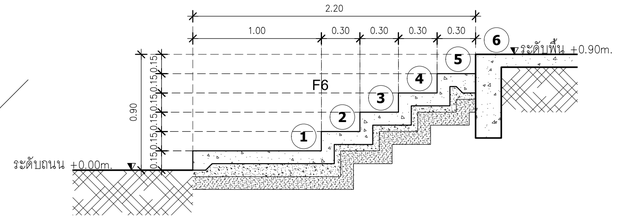

รูปตัดขยายบันได ST–9

SCALE 1:25

มหาวิทยาลัยพะเยา
19 หมู่ 2 ต.แม่กา อ.เมืองพะเยา จ.พะเยา 56000
โทร : 054-466666 Fax : 054-466690

โครงการ :

ศูนย์พัฒนาผู้ประกอบการนวัตกรรมและถ่ายทอดเทคโนโลยี
จุฬาวิทยาศาสตร์

เจ้าของโครงการ :

สำนักงานปลัดกระทรวงการอุดมศึกษาวิทยาศาสตร์
วิจัยและนวัตกรรม

สถานที่ก่อสร้าง :

มหาวิทยาลัยพะเยา

อนุมัติ :

(รองศาสตราจารย์ ดร. สุภกร พงศบางโพธิ์)
อธิการบดีมหาวิทยาลัยพะเยา

ออกแบบโดย :

JP ARCH STUDIO LIMITED PARTNERSHIP
183 ซ. บ้านดงพัฒนา ต. บ้านต้ม อ.เมือง จ. อำนาจ 32100
โทร:(66)20-5421-9189-90,09-1479-4259 แฟกซ์ 0-5431-2191
E-MAIL : JPARCHSTUDIO@GMAIL.COM

สถาปนิก :

นาย จิตธาณัฐ พูลเกิด ว-สถ.598 ภ-สผ. 15

นาย สมภพ มาจิสวาลา ส-สถ.2248

นาย ไกรวิทย์ ตัณฑโชติ ภ-สถ. 19349

วิศวกรโยธา :

โครงสร้างหลัก
นาย ศราวุธ รัตนธีรวิเชียร สย. 11360

โครงสร้างหลัก
นาย ปฏิพน ปิลาเป็ง ภย. 63361

พื้น POST TENTION
นาย ไพฑูรย์ โพธิ์พุ่ม วย. 2365

วิศวกรไฟฟ้า :

นาย กฤษณะ ยินดี วฟก. 948

นาย อานนท์ แก้วสีสด ภฟก. 53497

นาย อรรถพล ปินใจย สฟก. 6035

วิศวกรเครื่องกล :

นาย สิทธิศักดิ์ ผาณิตพจมาน สก. 3049

นาย ณัฐพล ไชยแก้ว ภก. 35147

ระบบเตือนไฟไหม้และระบบแก๊ส

วิศวกรสุขาภิบาล :

นาย บวร ยาคุ้มภัย สส. 21

นางสาว เอมวิกา วรพล ภส. 3825

นาย นัดดพล วงศ์หวัน ภก. 41741

นาย ธนิต ตาคง ภส. 3974

รายงานการแก้ไข :

วันที่ :	แผ่นที่ :
ส่งมอบงาน :10 พ.ย. 64 แก้ไขตามราคากลาง :11 พ.ค. 65	A-52

รวม : 289

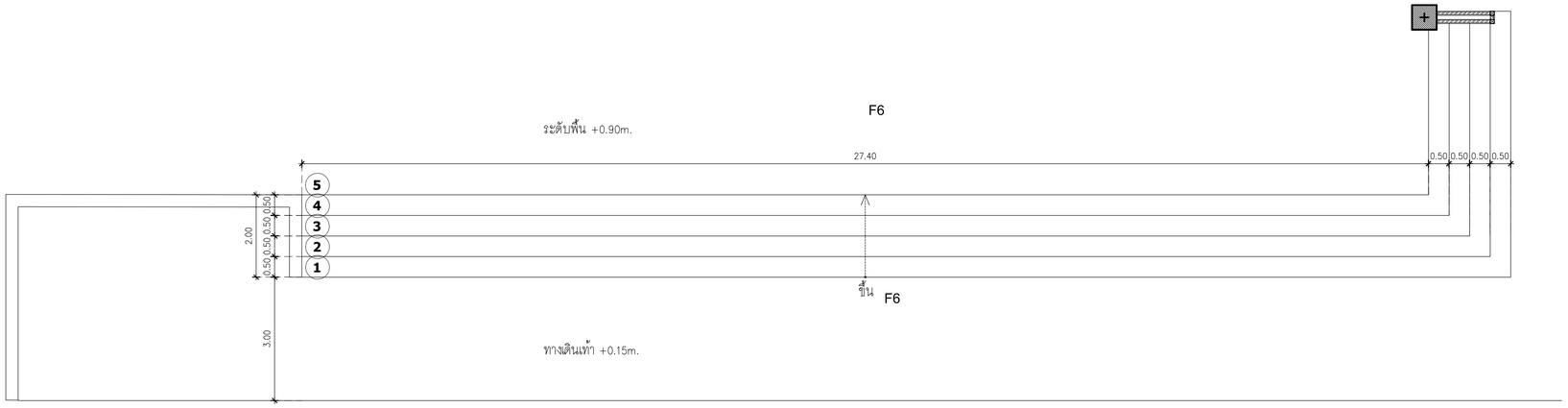

แปลนขยายบันได ST-11

หมายเหตุ : ดูแบบขยายจมูกบันได F6 หน้า A-50

SCALE 1:75

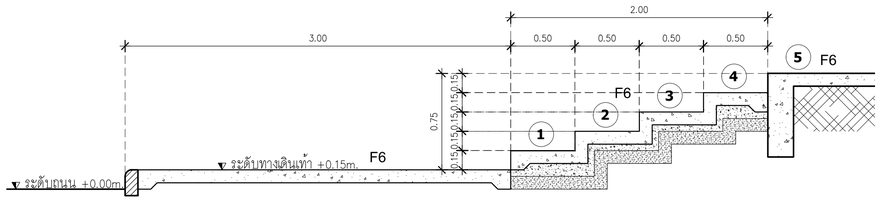

รูปตัดขยายบันได ST-11

SCALE 1:25

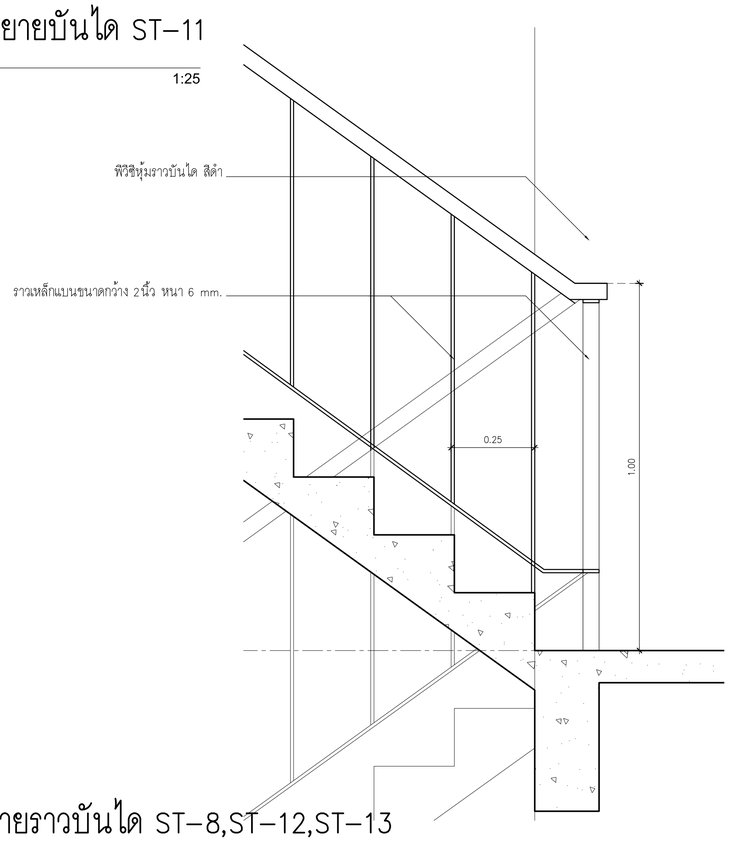

รูปตัดขยายราวบันได ST-8,ST-12,ST-13

SCALE 1:10

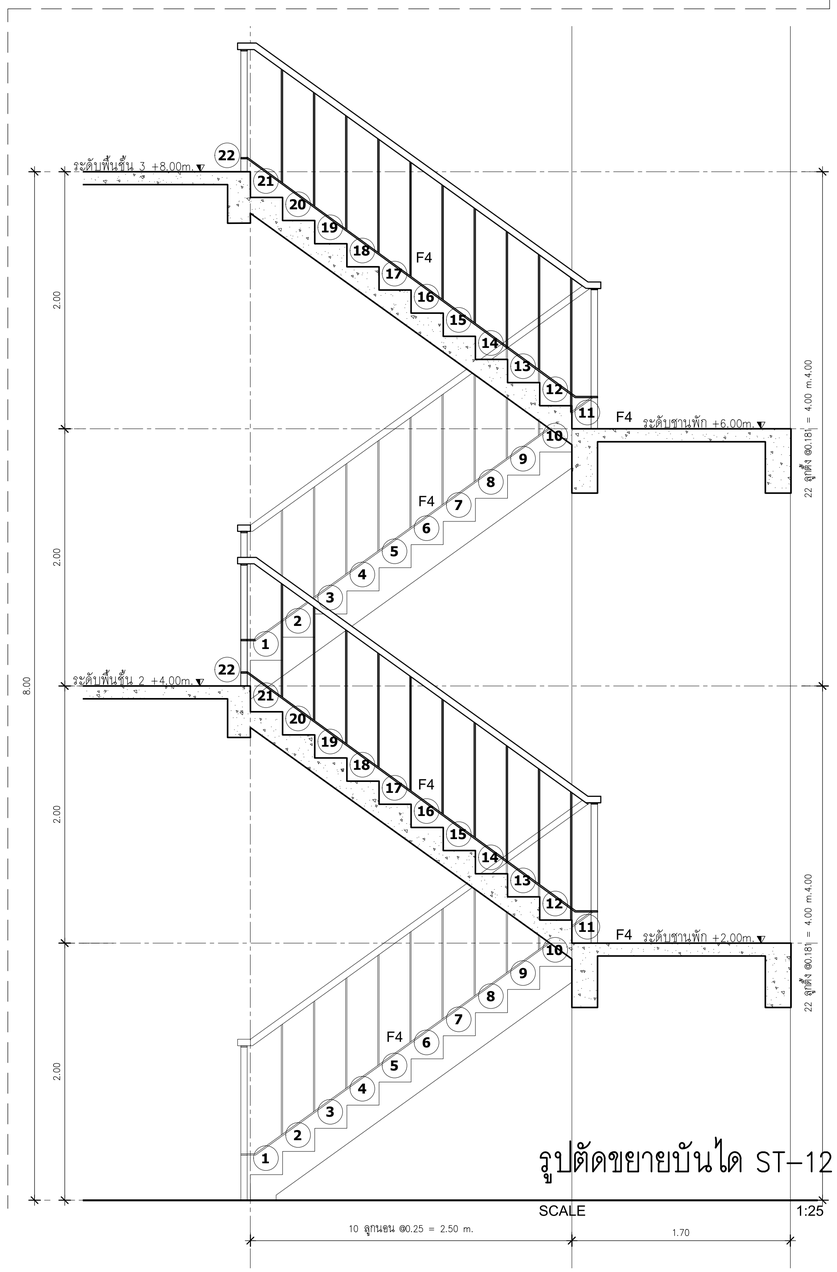

รูปตัดขยายบันได ST-12

SCALE 1:25

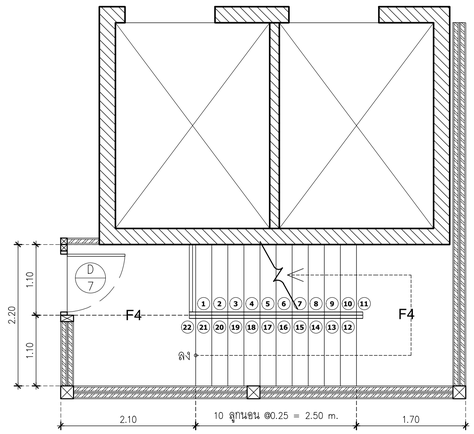

แปลนขยายบันได ST-12

แปลน ชั้น 3

SCALE 1:50

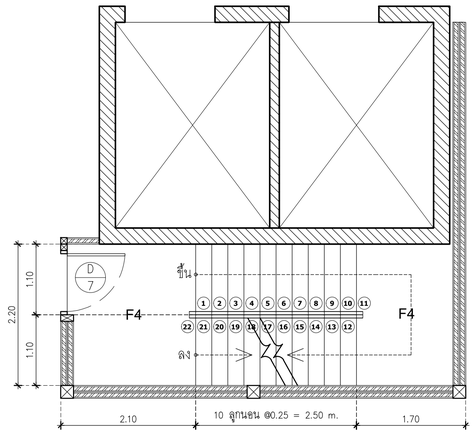

แปลนขยายบันได ST-12

แปลน ชั้น 2

SCALE 1:50

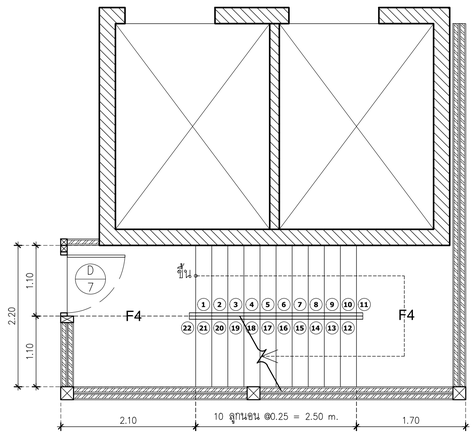

แปลนขยายบันได ST-12

แปลน ชั้น 1

SCALE 1:50

หมายเหตุ : ดูแบบขยายจมูกบันได F4 หน้า A-52

มหาวิทยาลัยพะเยา
19 หมู่ 2 ต.แม่กา อ.เมืองพะเยา จ.พะเยา 56000
โทร : 054-466666 Fax : 054-466690

โครงการ :
ศูนย์พัฒนาผู้ประกอบการนวัตกรรมและถ่ายทอดเทคโนโลยี
จุฑาธานวิทยาศาสตร์

เจ้าของโครงการ :
สำนักงานปลัดกระทรวงการอุดมศึกษาวิทยาศาสตร์
วิจัยและนวัตกรรม

สถานที่ก่อสร้าง :
มหาวิทยาลัยพะเยา

อนุมัติ :
(รองศาสตราจารย์ ดร. สุภกร พงศบางโพธิ์)
อธิการบดีมหาวิทยาลัยพะเยา

ออกแบบโดย :
JP ARCH STUDIO LIMITED PARTNERSHIP
183 ซ. บ้านดงพัฒนา ต. บ้านต้ม อ. เมือง จ. อำนาจ 32100
โทร:(66)20-5421-9189-90,09-1479-4259 แฟกซ์ 0-5431-2191
E-MAIL : JPARCHSTUDIO@GMAIL.COM

สถาปนิก :
นาย จิตธาณัฐ พูลเกิด ว-สถ.598 ภ-สผ. 15
นาย สมภพ มาจิสวาลา ส-สถ.2248
นาย ไกรวิทย์ ตัณฑโชติ ภ-สถ. 19349

วิศวกรโยธา :
โครงสร้างหลัก
นาย ศราวุธ รัตนธีรวิเชียร สย. 11360
โครงสร้างหลัก
นาย ปฏิพน ปิลาเป็ง ภย. 63361
พื้น POST TENTION
นาย ไพฑูรย์ ไพธิ์พุ่ม วย. 2365

วิศวกรไฟฟ้า :
นาย กฤษณะ ยินดี วฟก. 948
นาย อานนท์ แก้วสีสด ภฟก. 53497
นาย อรรถพล ปินไชย สฟก. 6035

วิศวกรเครื่องกล :
นาย สิทธิศักดิ์ ผาณิตพจมาน สก. 3049
นาย ณัฐพล ไชยแก้ว ภก. 35147
ระบบต้มน้ำร้อนและระบบแก๊ส

วิศวกรสุขาภิบาล :
นาย บวร ยาคุ้มภัย สส. 21
นางสาว เอมวิกา วรพล ภส. 3825
นาย นัดตพล วงศ์หวัน ภก. 41741
นาย ธนิต ตาคง ภส. 3974

รายงานการแก้ไข :

วันที่ :
ส่งมอบงาน :10 พ.ย. 64
แก้ไขตามราคากลาง :11 พ.ค. 65

รวม : 289

แผ่นที่ : A-53

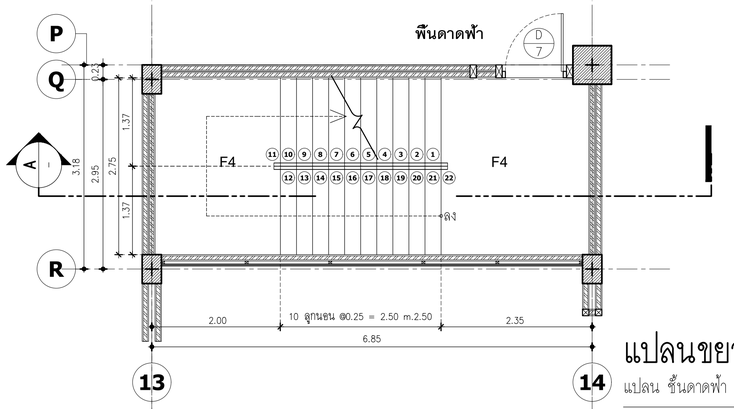

แปลนขยายบันได ST–13

แปลน ชั้นดาดฟ้า

SCALE 1:50

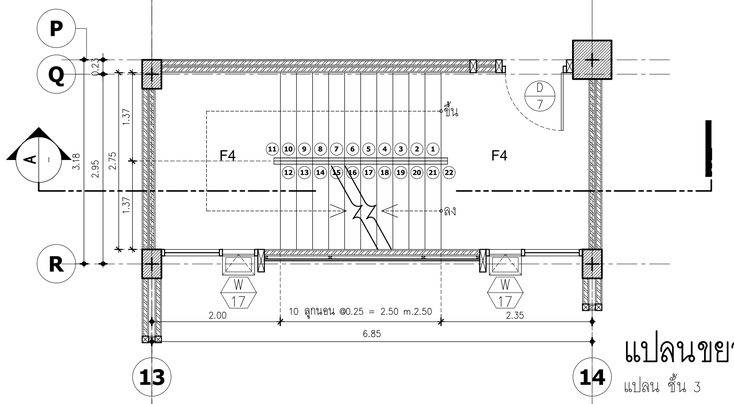

แปลนขยายบันได ST–13

แปลน ชั้น 3

SCALE 1:50

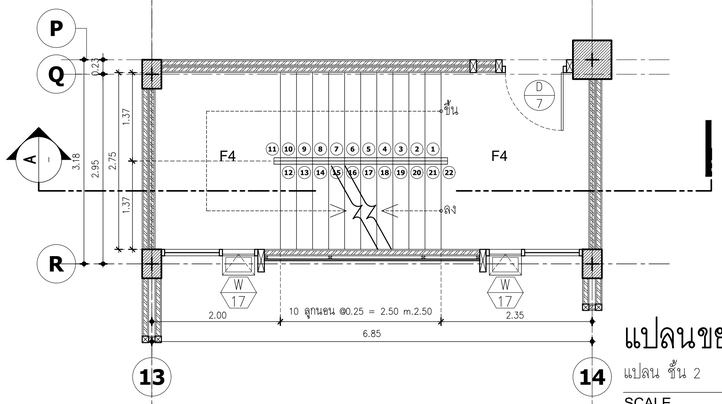

แปลนขยายบันได ST–13

แปลน ชั้น 2

SCALE 1:50

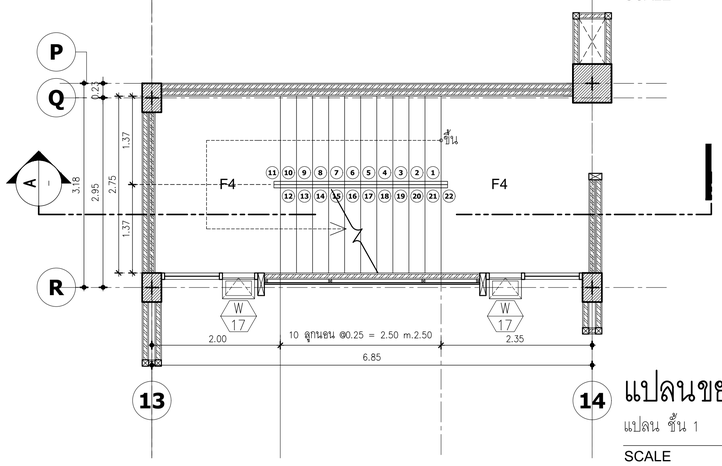

แปลนขยายบันได ST–13

แปลน ชั้น 1

SCALE 1:50

หมายเหตุ : ดูแบบขยายจมูกบันได F4 หน้า A–52

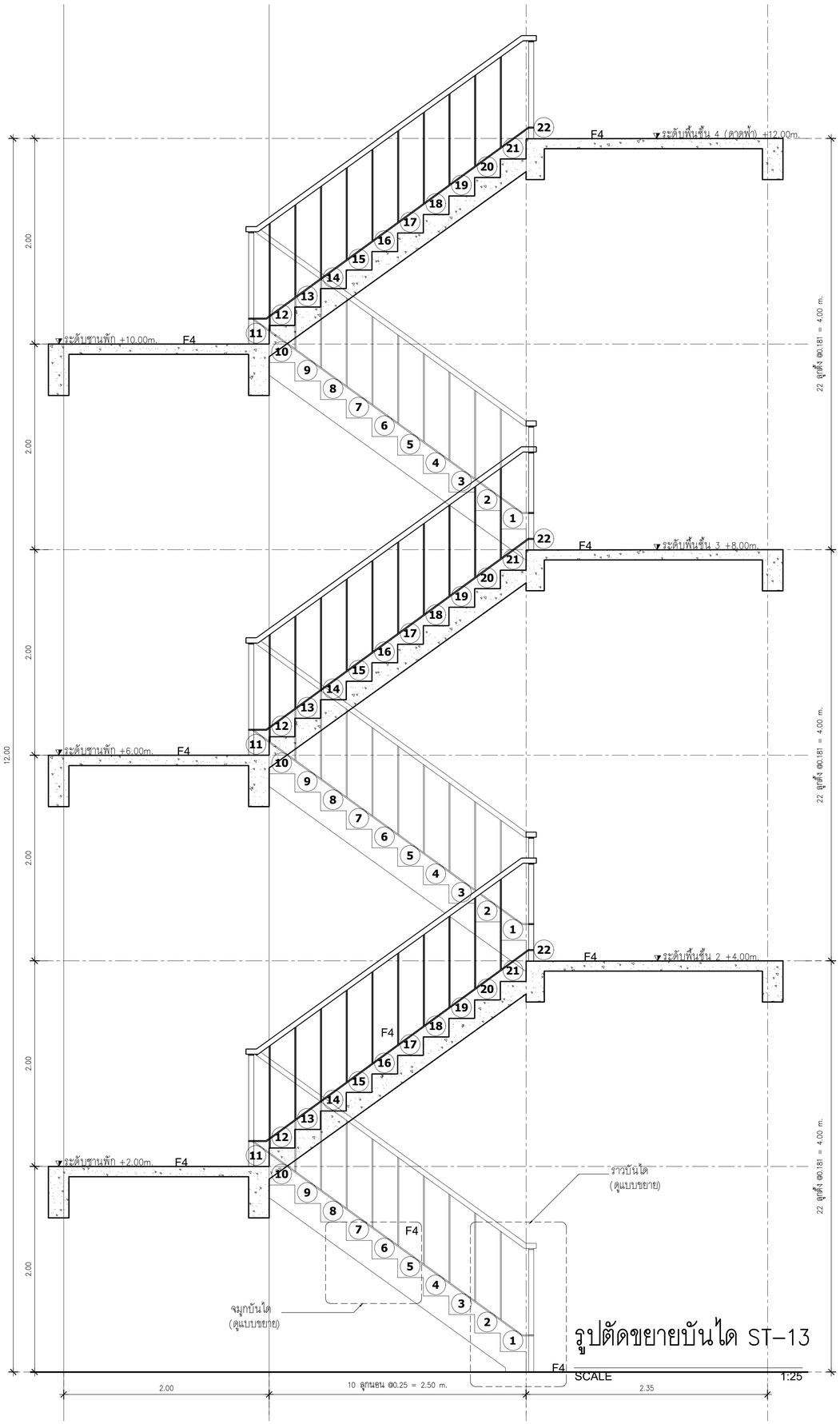

รูปตัดขยายบันได ST–13

SCALE 1:25

มหาวิทยาลัยพะเยา
19 หมู่ 2 ต.แม่กา อ.เมืองพะเยา จ.พะเยา 56000
โทร : 054-466666 Fax : 054-466690

โครงการ :

ศูนย์พัฒนาผู้ประกอบการนวัตกรรมและถ่ายทอดเทคโนโลยี
จุฬาน่าวิทยาศาสตร์

เจ้าของโครงการ :

สำนักงานปลัดกระทรวงการอุดมศึกษาวิทยาศาสตร์
วิจัยและนวัตกรรม

สถานที่ก่อสร้าง :

มหาวิทยาลัยพะเยา

อนุมัติ :

(รองศาสตราจารย์ ดร. สุภกร พงศบางโพธิ์)
อธิการบดีมหาวิทยาลัยพะเยา

ออกแบบโดย :

JP ARCH STUDIO LIMITED PARTNERSHIP
183 ซ. บ้านดงพัฒนา ต. บ่อแก้ว อ.เมือง จ. น่าน 55100
โทร:(66)20-5421-9189-90,09-1479-4259 แฟกซ์ 0-5431-2191
E-MAIL : JPARCHSTUDIO@GMAIL.COM

สถาปนิก :

นาย จิตธาณัฐ พูลเกิด ว-สถ.598 ภ-สผ. 15

นาย สมภพ มาจิสวาลา ส-สถ.2248

นาย ไกรวิทย์ ตัณฑโชติ ภ-สถ. 19349

วิศวกรโยธา :

โครงสร้างหลัก
นาย ศราวุธ รัตนธีรวิเชียร สย. 11360

โครงสร้างหลัก
นาย ปฏิพน ปิลาเป็ง ภย. 63361

พื้น POST TENTION
นาย ไพฑูรย์ โพธิ์พุม วย. 2365

วิศวกรไฟฟ้า :

นาย กฤษณะ ยินดี วฟก. 948

นาย อานนท์ แก้วสีสด ภฟก. 53497

นาย อรรถพล ปินใจย สฟก. 6035

วิศวกรเครื่องกล :

นาย สิทธิศักดิ์ ผาณิตพจมาน สก. 3049

นาย ณัฐพล ไชยแก้ว ภก. 35147

ระบบดับน้ำร้อนและระบบแก๊ส

วิศวกรสุขาภิบาล :

นาย บวร ยาคุ้มภัย สส. 21

นางสาว เอมวิกา วรพล ภส. 3825

นาย นัดตพล วงศ์หวัน ภก. 41741

นาย ธนิต ตาคง ภส. 3974

รายงานการแก้ไข :

วันที่ :	แผ่นที่ :
ส่งมอบงาน :10 พ.ย. 64 แก้ไขตามราคากลาง :11 พ.ค. 65	A-54
รวม : 289	

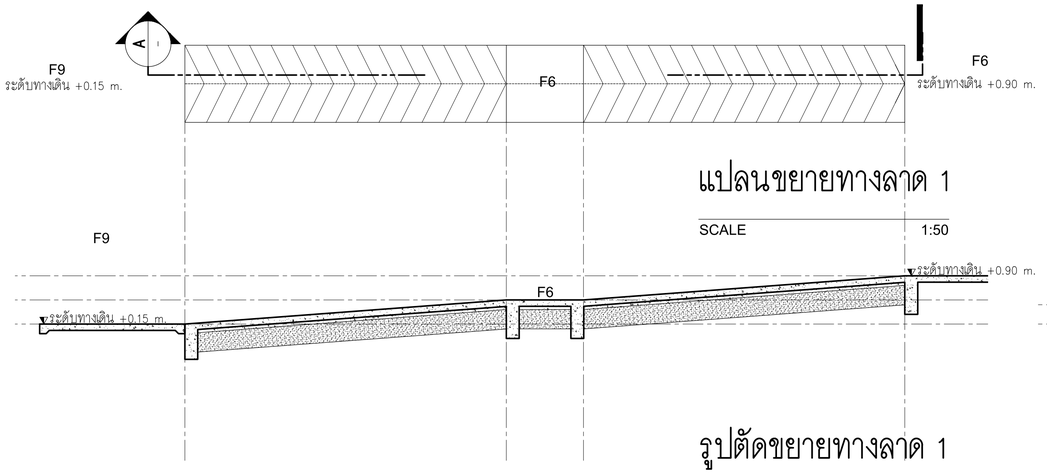

แปลนขยายทางลาด 1

SCALE 1:50

รูปตัดขยายทางลาด 1

SCALE 1:50

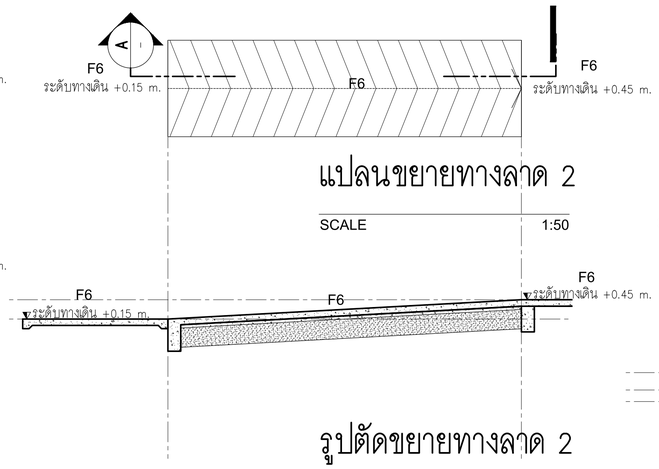

แปลนขยายทางลาด 2

SCALE 1:50

รูปตัดขยายทางลาด 2

SCALE 1:50

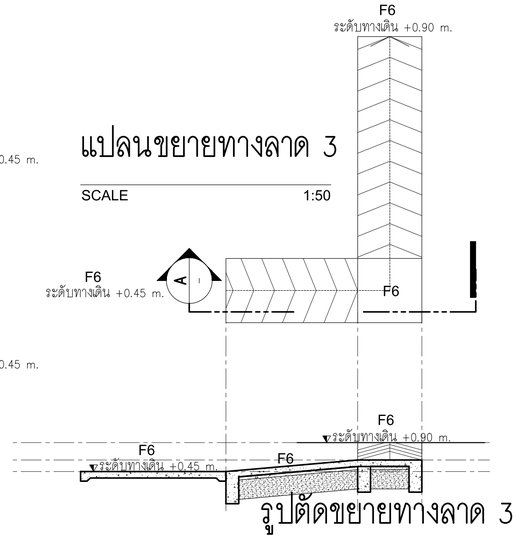

แปลนขยายทางลาด 3

SCALE 1:50

รูปตัดขยายทางลาด 3

SCALE 1:50

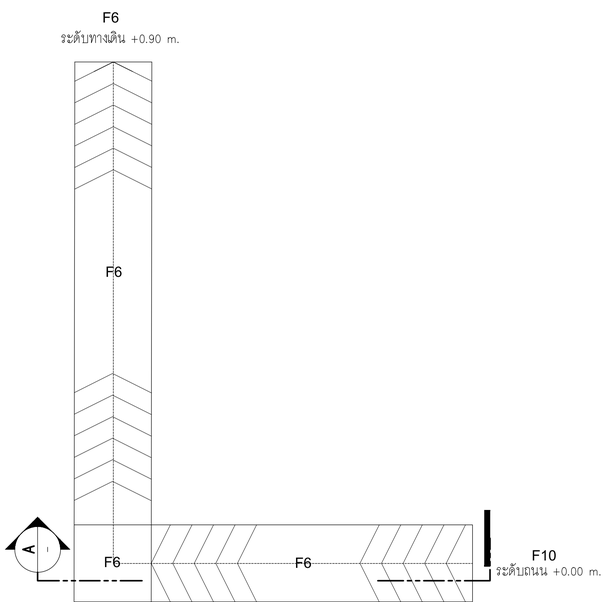

แปลนขยายทางลาด 4

SCALE 1:50

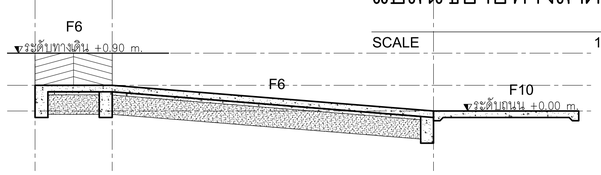

รูปตัดขยายทางลาด 4

SCALE 1:50

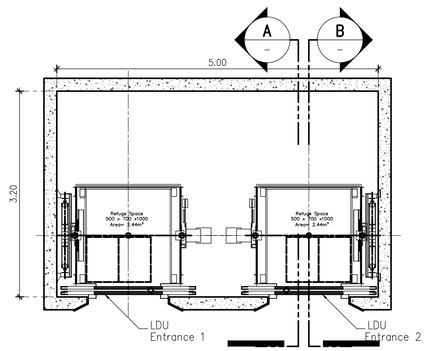

แปลนขยายลิฟท์

SCALE 1:50

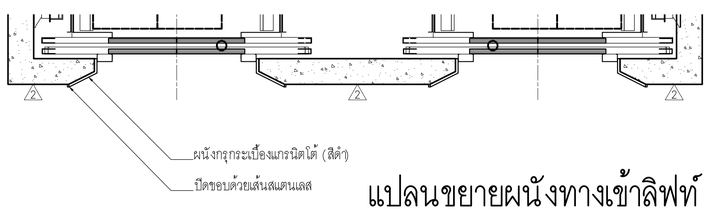

แปลนขยายผนังทางเข้าลิฟท์

SCALE 1:25

หมายเหตุ : ลิฟท์สัญจร ยี่ห้อ Misubichi รุ่น Nexiez-MRL:P14W-CO-60
หรือ ยี่ห้อ Schindler รุ่น 3000-global-sp
หรือ ยี่ห้อ Fuji รุ่น P21 Mrl Hospital

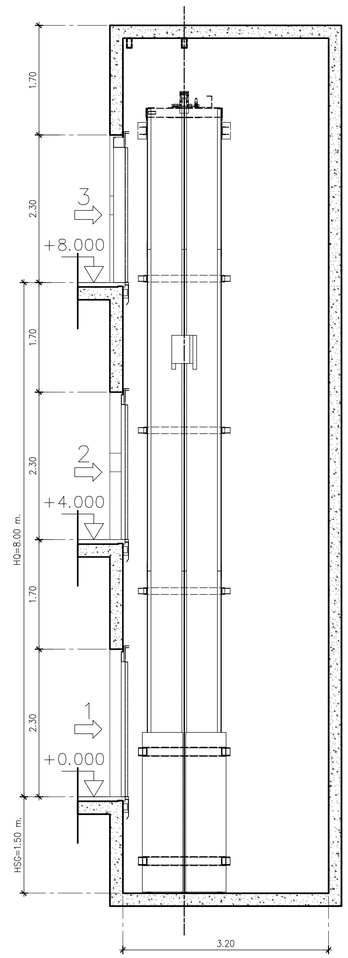

แปลนขยายลิฟท์ A

SCALE 1:50

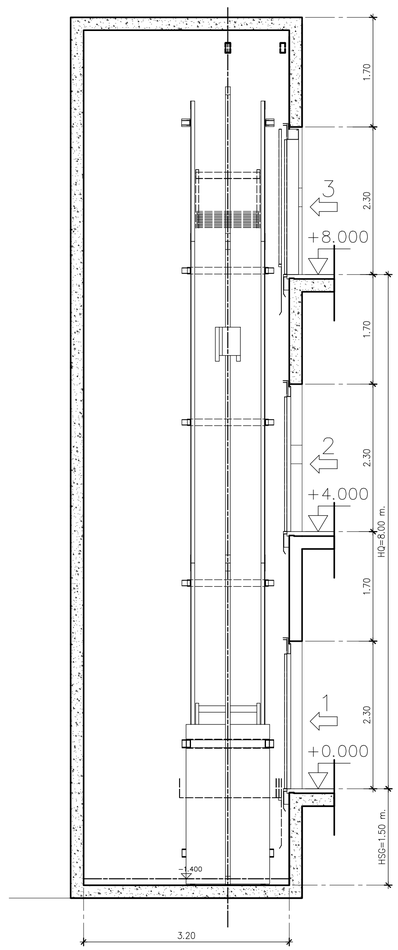

แปลนขยายลิฟท์ B

SCALE 1:50

มหาวิทยาลัยพะเยา
19 หมู่ 2 ต.แม่กา อ.เมืองพะเยา จ.พะเยา 56000
โทร : 054-466666 Fax : 054-466690

โครงการ :

ศูนย์พัฒนาผู้ประกอบการนวัตกรรมและถ่ายทอดเทคโนโลยี
จุฬาน้ำวิทยาศาสตร์

เจ้าของโครงการ :

สำนักงานปลัดกระทรวงการอุดมศึกษาวิทยาศาสตร์
วิจัยและนวัตกรรม

สถานที่ก่อสร้าง :

มหาวิทยาลัยพะเยา

อนุมัติ :

(รองศาสตราจารย์ ดร. สุภกร พงศบางโพธิ์)
ผอิการบดีมหาวิทยาลัยพะเยา

ออกแบบโดย :

JP ARCH STUDIO LIMITED PARTNERSHIP
183 ซ. บำเพ็ญพิมพ์นา ต. บ่อแร้ง อ. เมือง จ. ฉะเชิงเทรา 52100
โทร:(66)20-5421-9189-90,09-1479-4259 แฟกซ์ 0-5431-2191
E-MAIL : JPARCHSTUDIO@GMAIL.COM

สถาปนิก :

นาย จิตธาณัฐ พูลเกิด ว-สถ.598 ภ-สผ. 15

นาย สมภพ มาจิสวาลา ส-สถ.2248

นาย ไกรวิทย์ ตัณฑโชติ ภ-สถ. 19349

วิศวกรโยธา :

โครงสร้างหลัก
นาย ศราวุธ รัตนธีรวิเชียร สย. 11360

โครงสร้างหลัก
นาย ปฏิพน ปิลาเป็ง ภย. 63361

ตึง POST TENTION
นาย ไพฑูรย์ โพธิ์พุ่ม วย. 2365

วิศวกรไฟฟ้า :

นาย กฤษณะ ยินดี วฟก. 948

นาย อานนท์ แก้วสีสด ภฟก. 53497

นาย อรรถพล ปินใชย สฟก. 6035

วิศวกรเครื่องกล :

นาย สิทธิศักดิ์ ผาณิตพจมาน์ สก. 3049

นาย ณัฐพล ไชยแก้ว ภก. 35147

ระบบดับน้ำร้อนและระบบแก๊ส

วิศวกรสุขาภิบาล :

นาย บวร ยาคุ้มภัย สส. 21

นางสาว เอมวิกา วรพล ภส. 3825

นาย นัดตพล วงศ์หวัน ภก. 41741

นาย ธนิต ตาคง ภส. 3974

รายงานการแก้ไข :

วันที่ :
ส่งมอบงาน :10 พ.ย. 64
แก้ไขตามราคากลาง :11 พ.ค. 65

รวม : 289

แผ่นที่ : A-55

อุปกรณ์ยึดจับ

- บาร์บนยึดอยู่ด้านบนสุดระหว่างแผ่นเสาทำจากอลูมิเนียมรีดขึ้นเป็นรูปทรงกลม เส้นผ่าศูนย์กลางไม่น้อยกว่า 3.5 ซม หนาไม่น้อยกว่า 1.5 มม ชุบอโนไดซ์ไม่น้อยกว่า 18 ไมครอน ปลายบาร์บนปิดด้วย CAP พลาสติกชนิด ABS สีดำ
- มีสักหลาดติดด้านข้างประตูทั้ง 2 ด้าน และมีตัวกันกระแทกจำนวน 1 ตัว
- บานพับทำจาก Stainless Steel SUS 304 เป็นแกนตั้งองศาด้านบนยึดติดกับบาร์บน โดยฝังแกนบานพับตั้งองศาลงในบานประตู แกนบานพับตั้งองศาด้านล่างยึดติดกับเสาข้างและฝังแกนบานพับที่บานประตู ต้องผ่านการทดสอบตาม มอก.759-2531 หัวข้อ0.2 สามารถเปิด-ปิดได้ไม่ต่ำกว่า 200,000 ครั้ง
- กลอนประตู ทำจาก Stainless Steel SUS 304 มีแผ่น Stainless ประกบกับตัวกลอนด้านหน้าเป็นทรงกลม ความหนาไม่น้อยกว่า 3 มม ไว้แสดงสัญลักษณ์การใช้งานห้องน้ำด้วยสีเขียว – แดง ด้านหน้าเป็นผิวเรียบ ไม่สามารถขันน็อตสกรูจากด้านหน้าได้
- ขาตั้งทำจาก Stainless Steel SUS 304 ความสูงจากพื้น 12 ซม และสามารถปรับระดับขึ้น – ลงได้ ไม่น้อยกว่า 5 ซม
- น็อตและสกรู ที่ใช้สำหรับการติดตั้งทุกชิ้นต้องเป็น Stainless Steel SUS 304

ขนาดมาตรฐานของผนังห้องน้ำสำเร็จรูป WILLY 25 MFF (s51)

- แผ่นเสา ขนาดกว้าง 40XยาวX180 ซม
- แผ่นประตู ขนาดกว้าง 60X178 X ซม
- แผ่นกั้น ขนาดกว้าง 143-150Xยาว 180 ซม (ไม่มีรอยต่อแผ่น)

อุปกรณ์มาตราฐานของผนังห้องน้ำสำเร็จรูป WILLY 25 MFF(S51)

1. บานพับ Stainless Steel SUS 304 เป็นแกนตั้งองศาด้านบนยึดติดกับบาร์บน โดยฝังแกนบานพับตั้งองศาลงในบานประตู แกนบานพับตั้งองศาด้านล่างยึดติดกับเสาข้างและฝังแกนบานพับที่บานประตู จำนวน 1 ชุด
2. กลอนประตู ทำจาก Stainless Steel SUS 304 มีแผ่น Stainless ประกบกับตัวกลอนด้านหน้าเป็นทรงกลมแสดงสัญลักษณ์การใช้งานห้องน้ำด้วยสีเขียว – แดง ด้านหน้าเป็นผิวเรียบ จำนวน 1 ชิ้น
3. ขอแขวนผ้าพร้อมที่กันกระแทก จำนวน 1 ชิ้น
4. ขาตั้งทำจาก Stainless Steel SUS 304 จำนวน 1 ชิ้น
5. มีสักหลาดติดด้านข้างประตูทั้ง 2 ด้าน และมีตัวกันกระแทก จำนวน 1 ชุด
6. ที่โสกระดาษชำระทำจาก Stainless Steel SUS 304 จำนวน 1 ชิ้น
7. บาร์บนยึดอยู่ด้านบนสุดระหว่างแผ่นเสาทำจากอลูมิเนียมรีดขึ้นเป็นรูปทรงกลม

การรับประกันคุณภาพ

- ผนังห้องน้ำสำเร็จรูป รับประกันการบวมน้ำเป็นเวลา 1 ปี โดยผู้ผลิต
- ผนังห้องน้ำสำเร็จรูป รับประกันการผุกร่อนจากการใช้งานปกติเป็นเวลา 1 ปี โดยผู้ผลิต
- การออกใบรับประกัน จะออกใบรับประกันให้แก่โครงการหรือผู้ใช้หรือผู้จัดการฝ่ายอาคารสถานที่เท่านั้น โดยจะออกให้เมื่อวันตรวจรับงานแล้วเสร็จไม่เกิน 7 วัน

โครงสร้างของผนังห้องน้ำสำเร็จรูป WILLY 25 MFF Series 51

เป็นอลูมิเนียมโปรไฟล์ เกรด A ผิวอโนไดซ์ความหนา 18 Micron หรือเคลือบสีด้วย Power Coat in ความหนา 80 Micron.

ขนาดมาตรฐาน : 100 ซม x (143-150 ซม) x (194-195 ซม)

คู่เทียบ : WILLY ,ELITE, PERSTOP

รายระเอียดผนังห้องน้ำสำเร็จรูป

WILLY 25 MFF Series51 (Melamine Face Foamboard)

รุ่น WILLY 25 MFF S51 (Stainless Hairline)

เป็นผนังห้องน้ำสำเร็จรูปที่ใช้อุปกรณ์เป็นสแตนเลสครบชุดชนิดผิวด้าน และรูปแบบที่นิ่มนวลดูเป็นเอกลักษณ์เฉพาะตัวเสมอ

ผนังห้องน้ำสำเร็จรูปรุ่น WILLY 25 MFF (S51) (Melamine Face Foamboard)

คือ แผ่น HPL (High Pressure Laminates มาตรฐาน ISO 9001, ISO 14001 and OHSAS 18001,ANSI/NEMA (National Electrical Manufacturers Association) Standards, LED-2000, European National Standards BS EN 438:1995 and International Standards ISO 4586-2 for High pressure decorative laminate และได้รับมาตรฐาน GREEN GUARD คุณภาพอากาศภายในอาคารสำหรับความปลอดภัยของเด็กและโรงเรียน) ความหนา 0.8 มม มาประกบกันทำการฉีด PU FOAM (Polyurethane Foam) เข้าไปในเนื้อระหว่างกลางแผ่น HPL ด้วยความหนาแน่น 285 กิโลกรัม/ลูกบาศก์เมตร แต่ไม่เกิน 350 กิโลกรัม/ลูกบาศก์เมตร ซึ่งเนื้อโฟมจะแข็งเป็นพิเศษเหมือนไม้เทียม ไม่เป็นสื่อลามไฟ และไม่นำไฟฟ้า ด้วยระบบ Sandwich System เนื้อโฟมที่ใช้เป็นชนิดปราศจากสาร Chlorofluorocarbons (CFC) บานพับใช้แกนหมุนฝังลงในตัวบานประตูด้านบนและด้านล่าง ไม่มีรอยต่อระหว่างแผ่นกั้นกลาง ขอบปิดทับด้วย PVC เกรด A ความหนา 2 มม ทั้ง 4 ด้านด้วยระบบกาวร้อน Hotmelt ที่ 220 องศาเซลเซียส อุปกรณ์เป็น Stainless Hairline มีความหนารวมของแผ่น 25 มม และควบคุมการผลิตและวัสดุทุกขั้นตอน ด้วยมาตรฐาน ISO 9001:2000

คุณสมบัติพิเศษของแผ่น MFF

- ไม่บวมน้ำ
- น้ำหนักเบา
- กันกรดด่าง สารเคมีทุกชนิด

SPECIFICATION

ผนังห้องน้ำสำเร็จรูปรุ่น WILLY 25 MFF Series 51 : แผ่นเสา แผ่นประตู และแผงกั้น ทำจากแผ่น MFF (Melamine Face Foamboard) โดยนำแผ่น HPL (High Pressure Laminates มาตรฐาน ISO 9001, ISO 14001 and OHSAS 18001,ANSI/NEMA (National Electrical Manufacturers Association) Standards, LED-2000, European National Standards BS EN 438:1995 and International Standards ISO 4586-2 for High pressure decorative laminate และได้รับมาตรฐาน GREEN GUARD คุณภาพอากาศภายในอาคารสำหรับความปลอดภัยของเด็กและโรงเรียน) ความหนา 0.8 มม มาประกบกันทำการฉีด PU FOAM (Polyurethane Foam) เข้าไปในเนื้อระหว่างกลางแผ่น HPL ด้วยความหนาแน่น 285 กิโลกรัม/ลูกบาศก์เมตร แต่ไม่เกิน 350 กิโลกรัม/ลูกบาศก์เมตร เนื้อโฟมที่ใช้เป็นชนิดปราศจากสาร Chlorofluorocarbons การฉีดโฟมจะกระทำไปพร้อมๆ กับการประกบแผ่น HPL โดยไม่ใช้กาวใด ๆ ในการผลิต ความหนาทั้งสิ้น 25 มม บานพับใช้แกนหมุนฝังลงในตัวบานประตูด้านบนและด้านล่าง ต้องผ่านการทดสอบตาม มอก.759-2531 หัวข้อ0.2 สามารถเปิด-ปิดได้ไม่ต่ำกว่า 200,000 ครั้ง ขอบปิดทับด้วย PVC 2 มม ทั้งสี่ด้าน ด้วยระบบกาวร้อนที่ 220 องศาเซลเซียส สามารถกันน้ำได้ และสามารถกันกรด-ด่างได้เป็นอย่างดี ไม่เป็นสื่อลามไฟ และไม่เป็นสื่อนำไฟฟ้า แผ่นเสา แผ่นประตู และแผ่นกั้นต้องไม่ติดไฟ ไม่บวมน้ำ ไม่ผุกร่อนจากความชื้น ไม่เป็นที่เพาะเชื้อโรค แมลงและปลวกไม่กัดกิน ผนังห้องน้ำสำเร็จรูป WILLY 25 MFF Series51 อุปกรณ์เป็น Stainless และต้องไม่มีรอยต่อระหว่างแผ่นกั้นกลาง สีของประตู เสา และแผ่นกั้นต้องเป็นสีเดียวกัน และควบคุมการผลิตและวัสดุทุกขั้นตอน ด้วยมาตรฐาน ISO 9001:2000 และมาตรฐานการส่งออก Thailand Brand

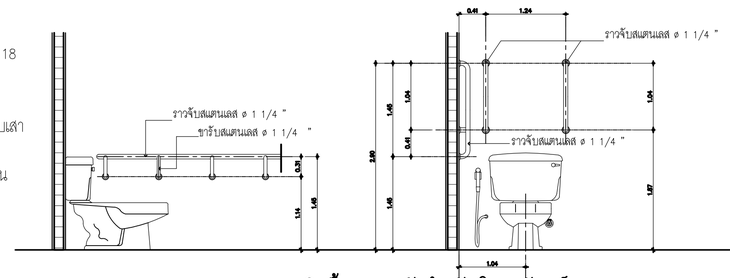

แบบขยายการติดตั้งราวทรงตัวสำหรับโถสุขภัณฑ์

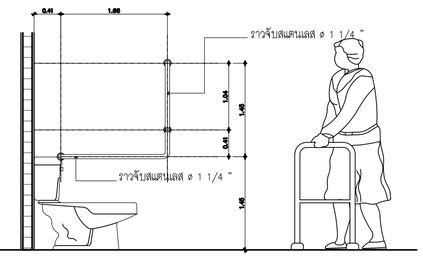

แบบขยายการติดตั้งราวทรงตัวแบบตัว L

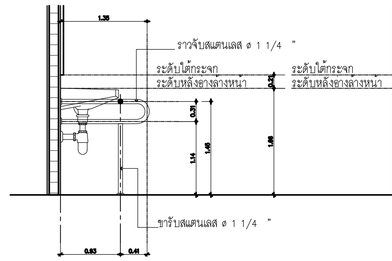

แบบขยายการติดตั้งราวทรงตัวสำหรับอ่างล้างหน้า

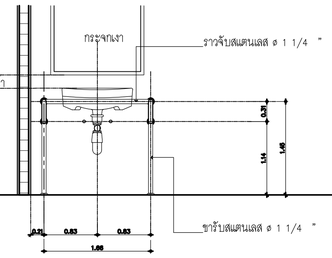

แบบมาตราฐานการติดตั้งราวทรงตัวในห้องน้ำคนพิการ

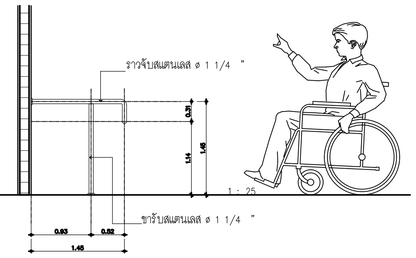

แบบขยายการติดตั้งราวทรงตัวแบบตัว T

มหาวิทยาลัยพะเยา
19 หมู่ 2 ต.แม่กา อ.เมืองพะเยา จ.พะเยา 56000
โทร : 054-466666 Fax : 054-466690

โครงการ :

ศูนย์พัฒนาผู้ประกอบการนวัตกรรมและถ่ายทอดเทคโนโลยี
จุฬยานวิทยาศาสตร์

เจ้าของโครงการ :

สำนักงานปลัดกระทรวงการอุดมศึกษาวิทยาศาสตร์
วิจัยและนวัตกรรม

สถานที่ก่อสร้าง :

มหาวิทยาลัยพะเยา

อนุมัติ :

(รองศาสตราจารย์ ดร. สุภกร พงศบางโพธิ์)
อธิการบดีมหาวิทยาลัยพะเยา

ออกแบบโดย :

JP ARCH STUDIO LIMITED PARTNERSHIP
183 ซ. บำเพ็ญพิมพ์นา ต. บ่อแร้ง อ.เมือง จ. ฉะเชิงเทรา 52100
โทร:(66)20-5421-9189-90,09-1479-4259 แฟกซ์ :0-5431-2191
E-MAIL : JPARCHSTUDIO@GMAIL.COM

สถาปนิก :

นาย จิตธาญัฐ พูลเกิด ว-สถ.598 ภ-สผ. 15

นาย สมภพ มาจิสวาลา ส-สถ.2248

นาย ไกรวิทย์ ตัณฑโชติ ภ-สถ. 19349

วิศวกรโยธา :

โครงสร้างหลัก
นาย ศราวุธ รัตนธีรวิเชียร สย. 11360

โครงสร้างหลัก
นาย ปฏิพน ปิลาเป็ง ภย. 63361

ตึง POST TENTION
นาย ไพฑูรย์ โพธิ์พุ่ม วย. 2365

วิศวกรไฟฟ้า :

นาย กฤษณะ ยินดี วฟก. 948

นาย อานนท์ แก้วสีสด ภฟก. 53497

นาย อรรถพล ปินไชย สฟก. 6035

วิศวกรเครื่องกล :

นาย สิทธิศักดิ์ ผาณิตพจมาน สก. 3049

นาย ณัฐพล ไชยแก้ว ภก. 35147

ระบบเตือนน้ำร้อนและระบบแก๊ส

วิศวกรสุขาภิบาล :

นาย บวร ยาคุ้มภัย สส. 21

นางสาว เอมวิกา วรพล ภส. 3825

นาย นัดดพล วงศ์หวัน ภก. 41741

นาย ธนิต ตาคง ภส. 3974

รายงานการแก้ไข :

วันที่ :
ส่งมอบงาน :10 พ.ย. 64
แก้ไขตามราคากลาง :11 พ.ค. 65

แผ่นที่ :

A-56

รวม :

289

รายการประกอบแบบสุขภัณฑ์

หมายเลข	รูปแบบสัญลักษณ์	รายการ	จำนวน	ห้องน้ำ 1	2	3	4	5	6	7	8	9	รุ่น , สี
1		อ่างล้างหน้า COTTO ชนิดฝังในเคาน์เตอร์ พร้อมอุปกรณ์ P-TOP ตามรุ่นครบชุด สะดืออ่าง		●	●		●	●		●	●		รุ่น C02607 สะดืออ่าง CT670V , ท่อน้ำทิ้ง CT680HM. COTTO,American Standard,KARAT,TOTO,หรือเทียบเท่า
1A		อ่างล้างหน้า COTTO ชนิดวางบนเคาน์เตอร์ พร้อมอุปกรณ์ P-TAP ตามรุ่นครบชุด สะดืออ่าง										●	รุ่น C019 สะดืออ่าง CT670V(HM) ท่อน้ำทิ้ง CT680(HM) COTTO,American Standard,KARAT,TOTO,หรือเทียบเท่า
1B		อ่างล้างหน้า COTTO ชนิดแขวนผนัง พร้อมอุปกรณ์ ตามรุ่นครบชุด (ห้องน้ำคนพิการ)				●		●					รุ่น SC00537 ติดตั้งตามมาตรฐานของรุ่น COTTO,American Standard,KARAT,TOTO,หรือเทียบเท่า
2		กระจกเงา COTTO ติดตั้งพร้อมอุปกรณ์มาตราฐานตรงรุ่นผู้ผลิต				●		●				●	รุ่น MM009#A MY MINE COTTO,American Standard,KARAT,TOTO,หรือเทียบเท่า
2A		กระจกเงา หนา 5 mm. กว้าง 1.20 m. ยาวตลอดแนวผนังกรอบอลูมิเนียม ติดตั้งตามแบบ		●	●		●	●		●	●		ลิ้งค์ตัพิเศษ ติดตั้งบนแผ่นไม้อัด กันน้ำหนา 10 MM. เต็มตลอดความยาวผนังกรอบอะลูมิเนียม
3		โถสุขภัณฑ์(ชิ้นเดียว) พร้อมอุปกรณ์ครบชุด										●	C1053 MICC (สีขาว) COTTO,American Standard,KARAT,TOTO,หรือเทียบเท่า
3A		โถสุขภัณฑ์ COTTO ฟลัชวาล์ว CT457XNS. พร้อมอุปกรณ์ครบชุด		●	●		●	●		●	●		รุ่น C1441SHARON. (สีขาว) COTTO,American Standard,KARAT,TOTO,หรือเทียบเท่า
3B		โถสุขภัณฑ์ COTTO (สำหรับผู้สูงอายุ,คนพิการ) พร้อมอุปกรณ์ติดตั้งครบชุด (ห้องน้ำคนพิการ)				●			●				รุ่น SC6652 สีขาว COTTO,American Standard,KARAT,TOTO,หรือเทียบเท่า
4		สายชำระข้ออ่อน COTTO		●	●	●	●	●	●	●	●	●	รุ่น CT993K#CR (HM) COTTO,American Standard,KARAT,TOTO,หรือเทียบเท่า
5		ที่ใส่กระดาษชำระ COTTO				●			●			●	รุ่น CT0049 (HM) COTTO,American Standard,KARAT,TOTO,หรือเทียบเท่า
5A		ที่ใส่กระดาษชำระ อุปกรณ์พร้อมติดตั้งผนังเบา WILLY ติดตั้งบนผนังเบา		●	●		●	●		●	●		อุปกรณ์ตามมาตรฐาน WILLY "แสตนเลส
6		ก๊อกน้ำล้างพื้น COTTO		●	●	●	●	●	●	●	●	●	COTTO,American Standard,KARAT,TOTO,หรือเทียบเท่า
7		ชุดฝักบัวพร้อมก๊อกฝักบัวฝังผนัง		●	●		●	●		●	●	●	รุ่น Z75(HM) ก๊อกแบบฝังผนัง CT 11154A(HM) COTTO,American Standard,KARAT,TOTO,หรือเทียบเท่า
8		ที่วางสบู่ COTTO										●	รุ่น CT0026(HM) COTTO,American Standard,KARAT,TOTO,หรือเทียบเท่า
9		โถปัสวะชาย COTTO พร้อมอุปกรณ์ฟลัชวาล์วครบชุด , ท่อน้ำทิ้งครบชุด			●		●						รุ่น C303 ฟลัชวาล์ว CT450DUF COTTO,American Standard,KARAT,TOTO,หรือเทียบเท่า
9A		โถปัสวะชาย COTTO พร้อมอุปกรณ์ฟลัชวาล์วครบชุด , ท่อน้ำทิ้งครบชุด									●	●	รุ่น C313 ฟลัชวาล์ว CT4755(HM) COTTO,American Standard,KARAT,TOTO,หรือเทียบเท่า
10	FD.	รูระบายน้ำที่พื้นพร้อมตะแกงกรองขยะและดักกลิ่น พื้นห้องน้ำ และห้องPUMB		●	●	●	●	●	●	●	●	●	HOOR DROIN MODE 225PS KNACK.
11	RD.	รูระบายน้ำพื้นหลังคา ดาดฟ้า 8"					บนดาดฟ้าหลังคา						ROOF DROIN MODE 327 KNACK.
	RD.	รูระบายหลังคากันสาด , ทางเดิน 4"					บนดาดฟ้าหลังคา						ROOF DROIN MODE 329-A KNACK.
		STOP VALVC สำหรับอ่างล้างหน้าและโถส้วมแบบฝัง		●	●	●	●	●	●	●	●	●	CT 179 (HM)
		ราวแขวนผ้า COTTO										●	รุ่น CT882(HM) COTTO,American Standard,KARAT,TOTO,หรือเทียบเท่า
		ผนังห้องสำเร็จรูป WIUY พร้อมอุปกรณ์ครบชุด											รุ่น 25MFF (SSI) WILLY , VALOR , ELITE , PERSTOP.
		ราวทรงตัวรูปตัวที 70 X 80 CM.				●		●					รุ่น CT753#SA(HM) COTTO,American Standard,KARAT,TOTO,หรือเทียบเท่า
		ราวทรงตัว COTTO รูปตัวแอล HAIRCINE				●		●					รุ่น CT751L/R#SA(HM) COTTO,American Standard,KARAT,TOTO,หรือเทียบเท่า
		ราวทรงตัว 90 CM. ผิว HAIRINE				●		●					รุ่น CT750L90#SA(HM) COTTO,American Standard,KARAT,TOTO,หรือเทียบเท่า

หมายเหตุ :- สุขภัณฑ์ ทั้งหมดเป็นผลิตภัณฑ์ของ COTTO,American Standard สีขาว พร้อมอุปกรณ์ครบชุด
- มี STOP VALVE ก่อนน้ำเข้าสุขภัณฑ์ทุกจุด
- สีของผนังห้องน้ำสำเร็จรูปประมุภายหลัง และให้ผู้รับเหมาส่งตัวอย่างอุปกรณ์สแตนเลสและอุปกรณ์ประกอบอื่น ๆ ให้สถาปนิกอนุมัติก่อนติดตั้ง
- ให้ผู้รับจ้าง เสนอตัวอย่างเพื่อขออนุมัติก่อนการติดตั้ง จากสถาปนิกผู้ออกแบบ

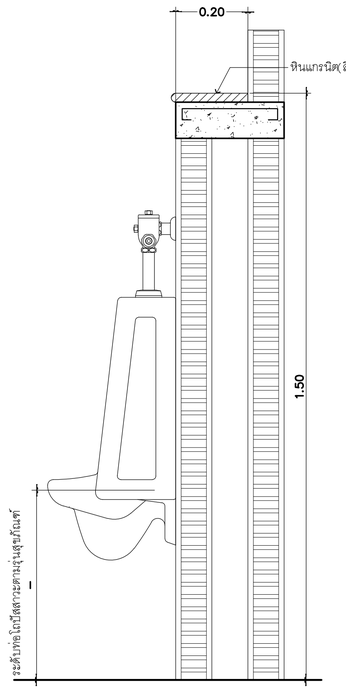

แบบขยายติดตั้งโถปัสสาวะ (ห้องน้ำสาธารณะ)
มาตราส่วน

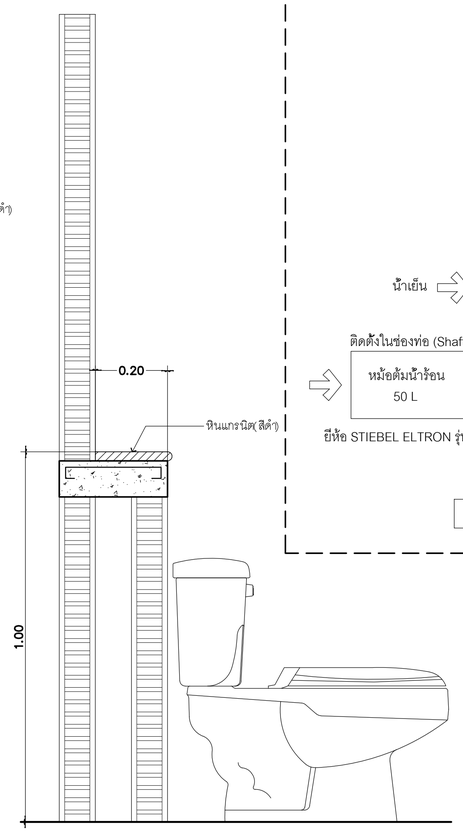

แบบขยายติดตั้งโถสุขภัณฑ์ (ห้องน้ำสาธารณะ)
มาตราส่วน

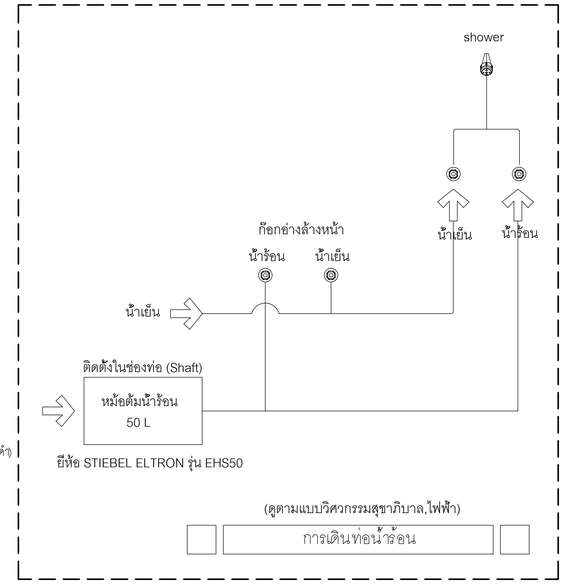

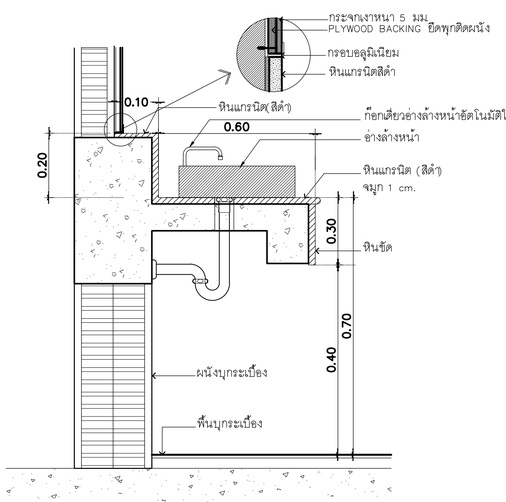

แบบขยายเคาน์เตอร์อ่างล้างหน้า (ห้องน้ำสาธารณะ)
มาตราส่วน 1 : 10

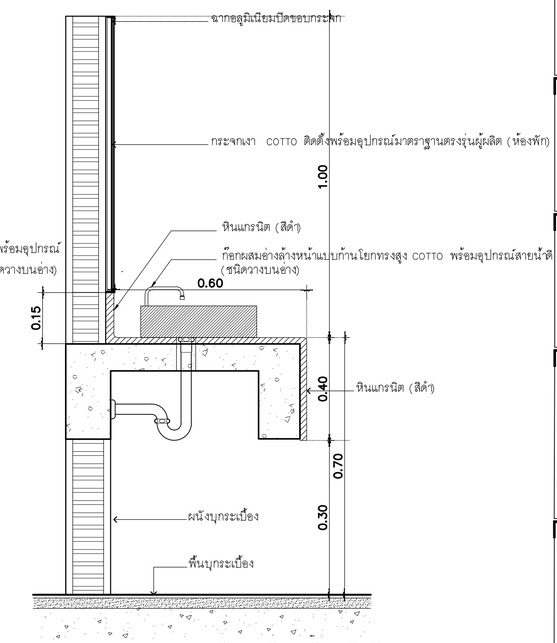

แบบขยายเคาน์เตอร์อ่างล้างหน้า (ห้องน้ำห้องพัก)
มาตราส่วน 1 : 10

มหาวิทยาลัยพะเยา
19 หมู่ 2 ต.แม่กา อ.เมืองพะเยา จ.พะเยา 56000
โทร : 054-466666 Fax : 054-466690

โครงการ :
ศูนย์พัฒนาผู้ประกอบการนวัตกรรมและถ่ายทอดเทคโนโลยี
จุฬยานวิทยาศาสตร์

เจ้าของโครงการ :
สำนักงานปลัดกระทรวงการอุดมศึกษาวิทยาศาสตร์
วิจัยและนวัตกรรม

สถานที่ก่อสร้าง :
มหาวิทยาลัยพะเยา

อนุมัติ :
(รองศาสตราจารย์ ดร. สุภกร พงศบางโพธิ์)
อธิการบดีมหาวิทยาลัยพะเยา

ออกแบบโดย :
JP ARCH STUDIO LIMITED PARTNERSHIP
183 ถ. บำรุงพลีแยก ต. บ่อแฮ้ว อ. เมือง จ. ลำปาง 52100
โทร:(66)20-5421-9189-90,09-1479-4259 แฟกซ์ 0-5431-2191
E-MAIL : JPARCHSTUDIO@GMAIL.COM

สถาปนิก :
นาย จิตธาญัฐ พูลเกิด ว-สถ.598
ภ-สผ. 15
นาย สมภพ มาจิสวาลา ส-สถ.2248
นาย ไกรวิทย์ ตัณฑโชติ ภ-สถ. 19349

วิศวกรโยธา :
โครงสร้างหลัก
นาย ศราวุธ รัตนธีรวิเชียร สย. 11360
โครงสร้างหลัก
นาย ปฏิพน ปิลาเป็ง ภย. 63361
ดึง POST TENTION
นาย ไพฑูรย์ โพธิ์พุ่ม วย. 2365

วิศวกรไฟฟ้า :
นาย กฤษณะ ยินดี วฟก. 948
นาย อานนท์ แก้วสีสด ภฟก. 53497
นาย อรรถพล ปินใชย สฟก. 6035

วิศวกรเครื่องกล :
นาย สิทธิศักดิ์ ผาณิตพจมาน สก. 3049
นาย ณัฐพล ไชยแก้ว ภก. 35147
ระบบต้มน้ำร้อนและระบบก๊าซ

วิศวกรสุขาภิบาล :
นาย บวร ยาคุ้มภัย สส. 21
นางสาว เอมวิกา วรพล ภส. 3825
นาย นัดตพล วงศ์หวัน ภก. 41741
นาย ธนิต ตาคง ภส. 3974

รายงานการแก้ไข :

วันที่ :
ส่งมอบงาน :10 พ.ย. 64
แก้ไขตามราคากลาง :11 พ.ค. 65

แผ่นที่ :
A-57

รวม :
289

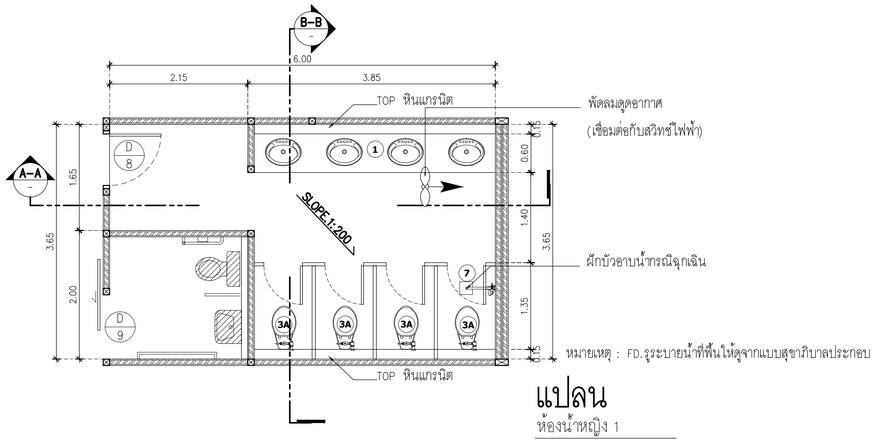

แปลน
ห้องน้ำหญิง 1
SCALE 1:50

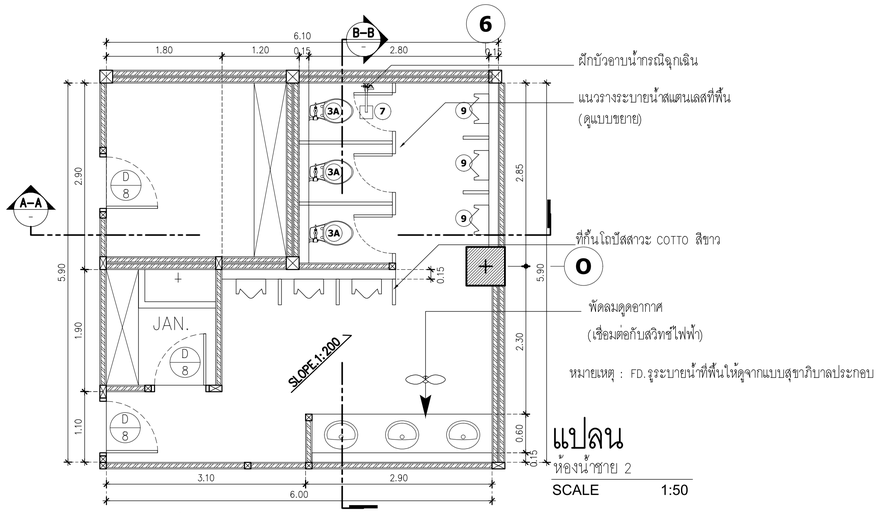

แปลน
ห้องน้ำชาย 2
SCALE 1:50

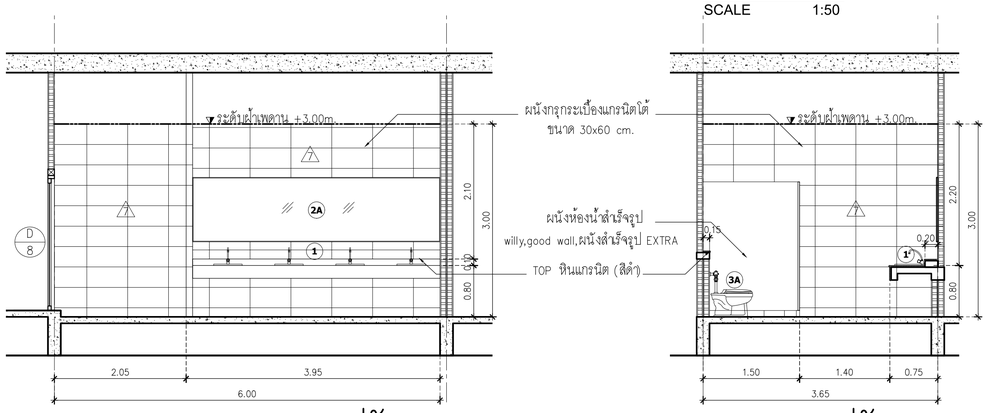

รูปตัด A
ห้องน้ำหญิง 1
SCALE 1:50

รูปตัด B
ห้องน้ำหญิง 1
SCALE 1:50

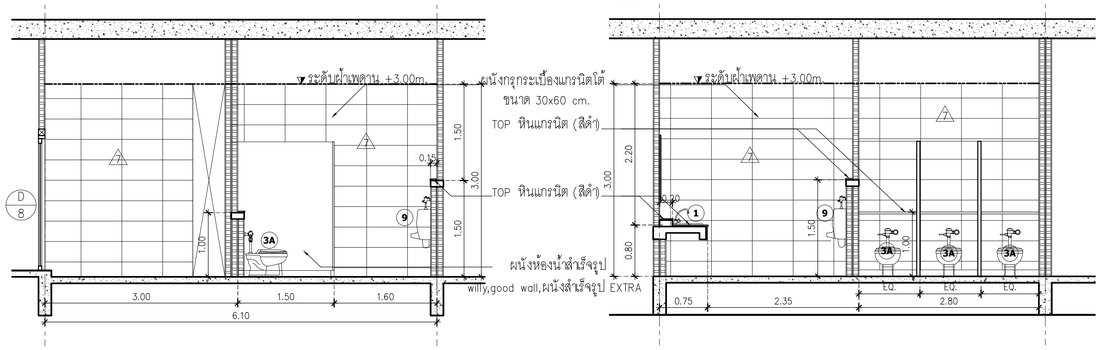

รูปตัด A
ห้องน้ำชาย 2
SCALE 1:50

รูปตัด B
ห้องน้ำชาย 2
SCALE 1:50

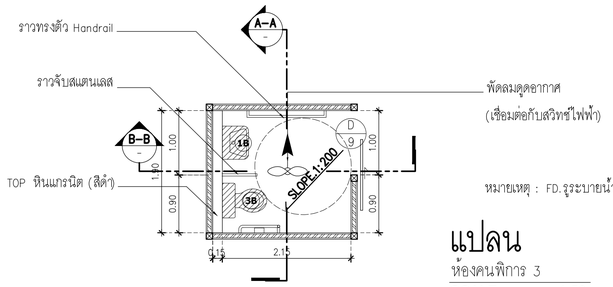

แปลน
ห้องคนพิการ 3
SCALE 1:50

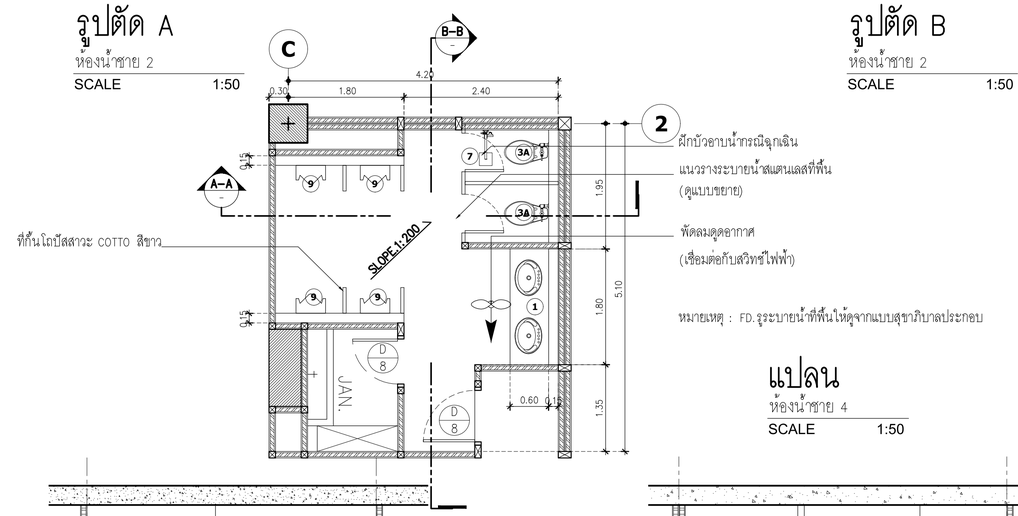

แปลน
ห้องน้ำชาย 4
SCALE 1:50

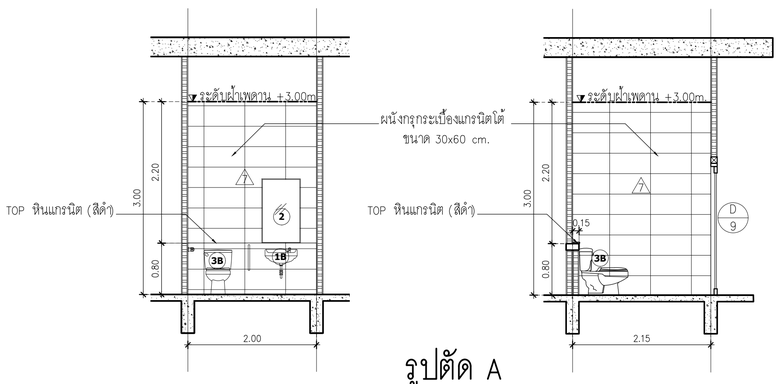

รูปตัด A
ห้องคนพิการ 3
SCALE 1:50

รูปตัด B
ห้องคนพิการ 3
SCALE 1:50

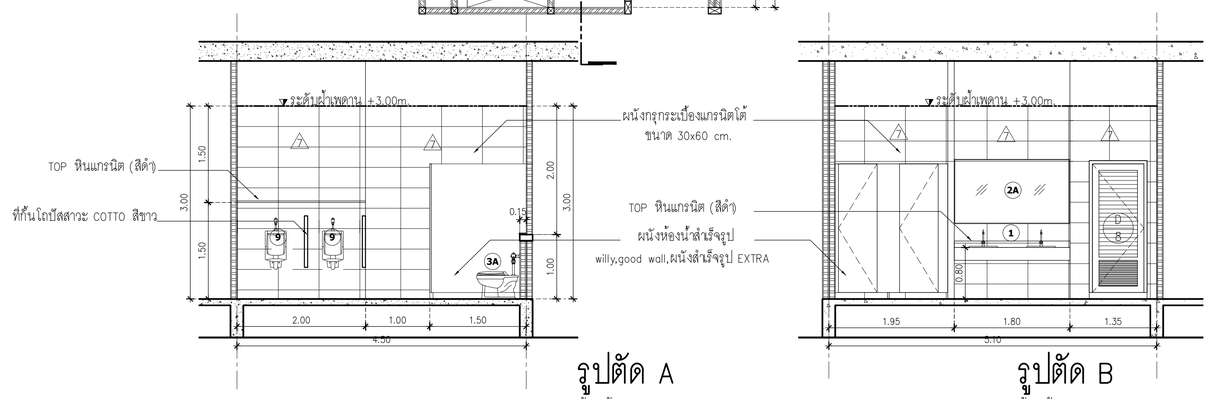

รูปตัด A
ห้องน้ำชาย 4
SCALE 1:50

รูปตัด B
ห้องน้ำชาย 4
SCALE 1:50

มหาวิทยาลัยพะเยา
19 หมู่ 2 ต.แม่กา อ.เมืองพะเยา จ.พะเยา 56000
โทร : 054-466666 Fax : 054-466690

โครงการ :
ศูนย์พัฒนาผู้ประกอบการนวัตกรรมและถ่ายทอดเทคโนโลยี
จุฬาภรณ์วิทยาศาสตร์

เจ้าของโครงการ :
สำนักงานปลัดกระทรวงการอุดมศึกษาวิทยาศาสตร์
วิจัยและนวัตกรรม

สถานที่ก่อสร้าง :
มหาวิทยาลัยพะเยา

อนุมัติ :
(รองศาสตราจารย์ ดร. สุภกร พงศบางโพธิ์)
อธิการบดีมหาวิทยาลัยพะเยา

ออกแบบโดย :
JP ARCH STUDIO LIMITED PARTNERSHIP
183 ซ. บ้านศิลป์ผ่าน ต. บ่อแฮ้ง อ. เมือง จ. ลำปาง 52100
โทร:(66)20-5421-9189-90,09-1479-4259 แฟกซ์ 0-5431-2191
E-MAIL : JPARCHSTUDIO@GMAIL.COM

สถาปนิก :
นาย จิตธาญัฐ พูลเกิด ว-สถ.598 ภ-สผ. 15
นาย สมภพ มาจิสวาลา ส-สถ.2248
นายไกรวิทย์ ตัณฑโชติ ภ-สถ. 19349

วิศวกรโยธา :
โครงสร้างหลัก
นาย ศราวุธ รัตนธีรวิเชียร สย. 11360
โครงสร้างหลัก
นาย ปฏิพน ปิลาเป็ง ภย. 63361
พื้น POST TENTION
นาย ไพฑูรย์ โพธิ์พุม วย. 2365

วิศวกรไฟฟ้า :
นาย กฤษณะ ยินดี วฟท. 948
นาย อานนท์ แก้วสีสด ภฟท. 53497
นาย อรรถพล ปินใจย สฟท. 6035

วิศวกรเครื่องกล :
นาย สิทธิศักดิ์ ผาณิตพจมาน สท. 3049
นาย ณัฐพล ไชยแก้ว ภท. 35147
ระบบดับเพลิงอัตโนมัติและระบบแก๊ส

วิศวกรสุขาภิบาล :
นาย บวร ยาคุ้มภัย สส. 21
นางสาว เอมวิกา วรพล ภส. 3825
นาย นัดตพล วงศ์หวัน ภท. 41741
นาย ธนิต ตาคง ภส. 3974

รายงานการแก้ไข :

วันที่ :
ส่งมอบงาน :10 พ.ย. 64
แก้ไขตามราคากลาง :11 พ.ค. 65

รวม : 289

แผ่นที่ : A-58

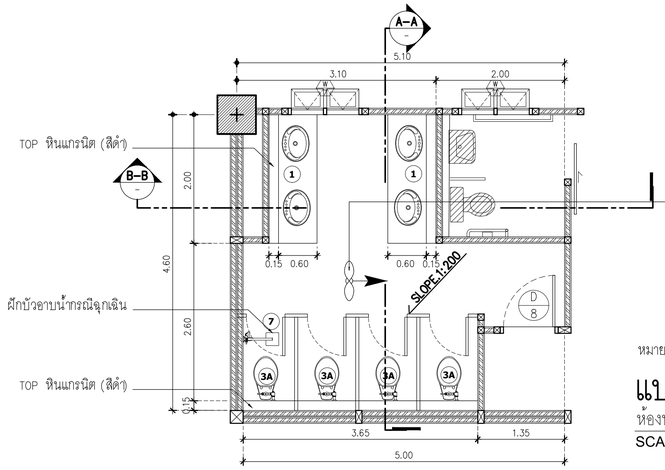

หมายเหตุ : FD.รูระบายน้ำที่พื้นให้ดูจากแบบสุขาภิบาลประกอบ

แปลน
ห้องน้ำหญิง 5
SCALE 1:50

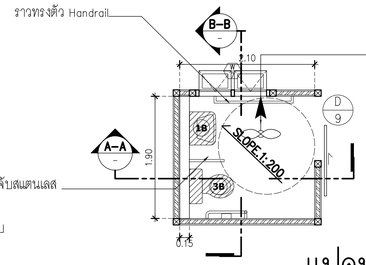

พัดลมดูดอากาศ
(เชื่อมต่อกับสวิทช์ไฟฟ้า)

หมายเหตุ : FD.รูระบายน้ำที่พื้นให้ดูจากแบบสุขาภิบาลประกอบ

แปลน
ห้องคนพิการ 6
SCALE 1:50

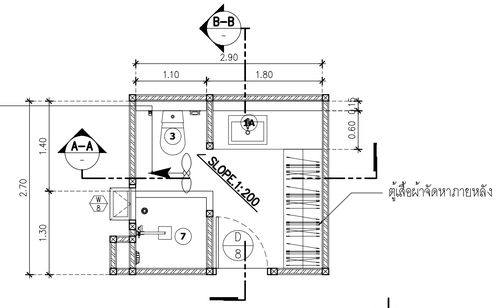

แปลน
ห้องน้ำ(ผอ.) 9
SCALE 1:50

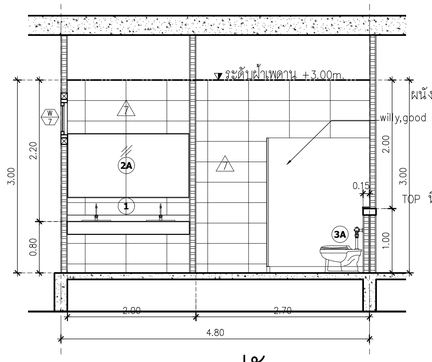

รูปตัด A
ห้องน้ำหญิง 5
SCALE 1:50

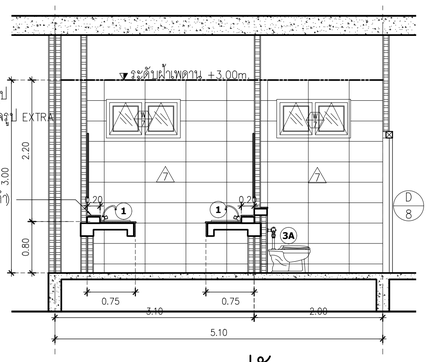

รูปตัด B
ห้องน้ำหญิง 5
SCALE 1:50

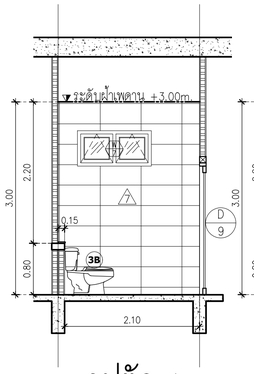

รูปตัด A
ห้องคนพิการ 6
SCALE 1:50

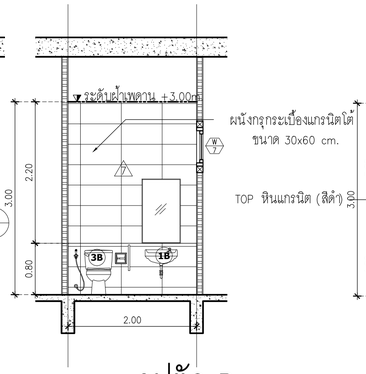

รูปตัด B
ห้องคนพิการ 6
SCALE 1:50

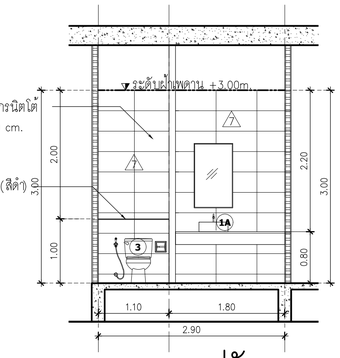

รูปตัด A
ห้องน้ำ(ผอ.) 9
SCALE 1:50

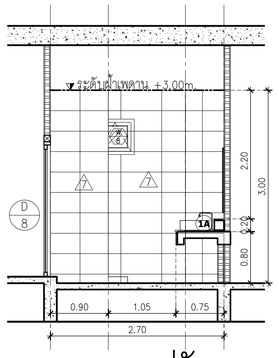

รูปตัด B
ห้องน้ำ(ผอ.) 9
SCALE 1:50

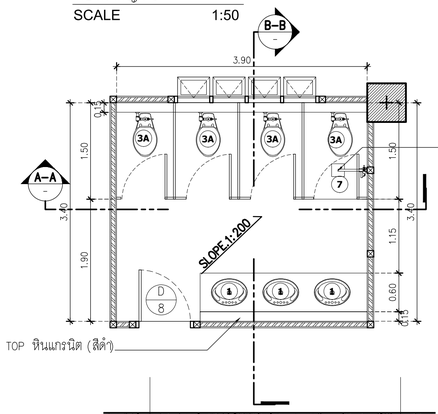

หมายเหตุ : FD.รูระบายน้ำที่พื้นให้ดูจากแบบสุขาภิบาลประกอบ

แปลน
ห้องน้ำหญิง 7
SCALE 1:50

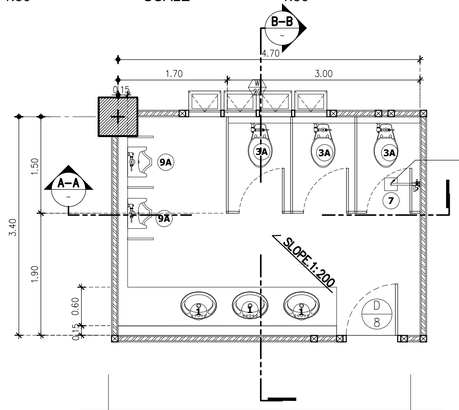

หมายเหตุ : FD.รูระบายน้ำที่พื้นให้ดูจากแบบสุขาภิบาลประกอบ

แปลน
ห้องน้ำชาย 8
SCALE 1:50

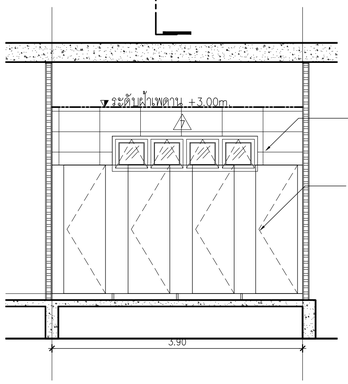

รูปตัด A
ห้องน้ำหญิง 7
SCALE 1:50

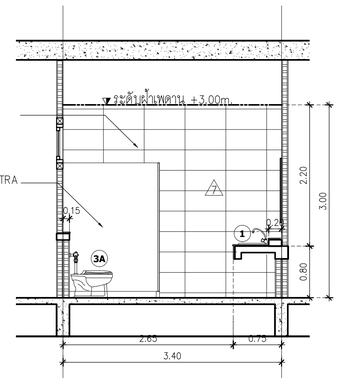

รูปตัด B
ห้องน้ำหญิง 7
SCALE 1:50

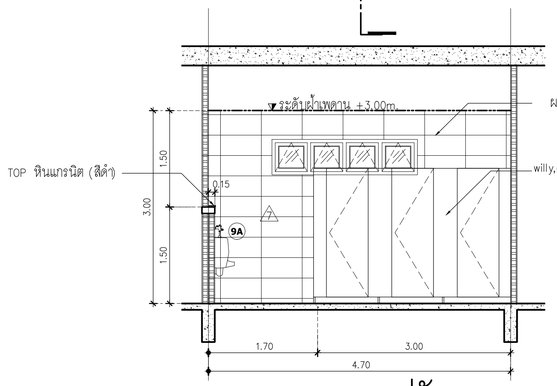

รูปตัด A
ห้องน้ำชาย 8
SCALE 1:50

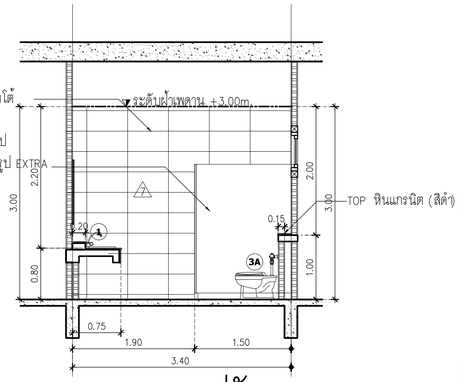

รูปตัด B
ห้องน้ำชาย 8
SCALE 1:50

มหาวิทยาลัยพะเยา
19 หมู่ 2 ต.แม่กา อ.เมืองพะเยา จ.พะเยา 56000
โทร : 054-466666 Fax : 054-466690

โครงการ :
ศูนย์พัฒนาผู้ประกอบการนวัตกรรมและถ่ายทอดเทคโนโลยี
จุฬาภรณ์วิทยาศาสตร์

เจ้าของโครงการ :
สำนักงานปลัดกระทรวงการอุดมศึกษาวิทยาศาสตร์
วิจัยและนวัตกรรม

สถานที่ก่อสร้าง :
มหาวิทยาลัยพะเยา

อนุมัติ :
(รองศาสตราจารย์ ดร. สุภกร พงศบางโพธิ์)
อธิการบดีมหาวิทยาลัยพะเยา

ออกแบบโดย :
JP ARCH STUDIO LIMITED PARTNERSHIP
183 ซ. บ้านดงพิมพา ต. บ้านต้ม อ.เมือง จ. น่าน 55100
โทร:(66)20-5421-9189-90,09-1479-4259 แฟกซ์ 0-5431-2191
E-MAIL : JPARCHSTUDIO@GMAIL.COM

สถาปนิก :
นาย จิตธาญัฐ พูลเกิด ว-สถ.598 ภ-สผ. 15
นาย สมภพ มาจิสวาลา ส-สถ.2248
นาย ไกรวิทย์ ตัณฑโชติ ภ-สถ. 19349

วิศวกรโยธา :
โครงสร้างหลัก
นาย ศราวุธ รัตนธีรวิเชียร สย. 11360
โครงสร้างหลัก
นาย ปฏิพน ปิลาเป็ง ภย. 63361
ทีม POST TENTION
นาย ไพฑูรย์ โพธิ์พุ่ม วย. 2365

วิศวกรไฟฟ้า :
นาย กฤษณะ ยินดี วฟก. 948
นาย อานนท์ แก้วสีสด ภฟก. 53497
นาย อรรถพล ปินไชย สฟก. 6035

วิศวกรเครื่องกล :
นาย สิทธิศักดิ์ ผาณิตพจมาน สก. 3049
นาย ณัฐพล ไชยแก้ว ภก. 35147
ระบบดับเพลิงอัตโนมัติและระบบแก๊ส

วิศวกรสุขาภิบาล :
นาย บวร ยาคุ้มภัย สส. 21
นางสาว เอมวิกา วรพล ภส. 3825
นาย นัดดพล วงศ์หวัน ภก. 41741
นาย ธนิต ตาคง ภส. 3974

รายงานการแก้ไข :

วันที่ :
ส่งมอบงาน :10 พ.ย. 64
แก้ไขตามราคากลาง :11 พ.ค. 65

แผ่นที่ : A-59

รวม : 289