



# แผนปฏิบัติการ

ประจำปีงบประมาณ พ.ศ. 2566

กระทรวงการอุดมศึกษา วิทยาศาสตร์ วิจัยและนวัตกรรม



กองยุทธศาสตร์และแผนงาน  
สำนักงานปลัดกระทรวงการอุดมศึกษา วิทยาศาสตร์ วิจัยและนวัตกรรม  
พฤษภาคม 2565



แผนปฏิบัติการ ประจำปีงบประมาณ พ.ศ. 2566  
กระทรวงการอุดมศึกษา วิทยาศาสตร์ วิจัยและนวัตกรรม

---

กองยุทธศาสตร์และแผนงาน  
สำนักงานปลัดกระทรวงการอุดมศึกษา วิทยาศาสตร์ วิจัยและนวัตกรรม



เล่มแผนปฏิบัติการฯ ปี 2566



## คำนำ

ตามที่พระราชบัญญัติงบประมาณรายจ่ายประจำปีงบประมาณ พ.ศ. 2566 ได้ประกาศในราชกิจจานุเบกษาและมีผลบังคับใช้ตั้งแต่วันที่ 1 ตุลาคม พ.ศ. 2565 ประกอบกับพระราชบัญญัติวิธีการงบประมาณ พ.ศ. 2561 มุ่งเน้นให้ให้การจัดทำงบประมาณคำนึงถึงประมาณการรายรับและฐานะทางการคลังของประเทศ ความจำเป็นในการพัฒนาประเทศตามยุทธศาสตร์ชาติ แผนพัฒนาเศรษฐกิจและสังคมแห่งชาติ เสถียรภาพทางเศรษฐกิจภายในและภายนอกประเทศ ความเป็นธรรมทางสังคม นโยบายรัฐบาล และภารกิจของหน่วยรับงบประมาณ เพื่อให้เกิดประสิทธิภาพและความคุ้มค่าในการใช้จ่ายงบประมาณและเกิดผลสัมฤทธิ์ในการบริหารจัดการภาครัฐ ดังนั้น เพื่อให้การปฏิบัติราชการของกระทรวง การอุดมศึกษา วิทยาศาสตร์ วิจัยและนวัตกรรม เป็นไปตามพระราชบัญญัติวิธีการงบประมาณ พ.ศ. 2561 และการปฏิบัติงานของหน่วยงานในสังกัดกระทรวงการอุดมศึกษาฯ สอดคล้องตามยุทธศาสตร์และนโยบายสำคัญของรัฐบาล กระทรวงการอุดมศึกษาฯ จึงได้รวบรวมข้อมูลด้านงบประมาณที่เกี่ยวข้องเพื่อจัดทำเป็นแผนปฏิบัติการประจำปีงบประมาณ พ.ศ. 2566 ของกระทรวงการอุดมศึกษาฯ ขึ้น เพื่อให้หน่วยงานในสังกัดและผู้ที่เกี่ยวข้องนำไปเป็นกรอบในการดำเนินงานและเป็นแนวทางในการติดตาม และประเมินผลการดำเนินงานของหน่วยงาน ให้บรรลุผลสัมฤทธิ์ตามเป้าหมายการให้บริการกระทรวง โดยในปีงบประมาณ พ.ศ. 2566 กระทรวงการอุดมศึกษาฯ ได้รับจัดสรรงบประมาณ รวมทั้งสิ้น 142,492.1917 ล้านบาท แบ่งเป็น แผนงานบุคลากรภาครัฐ จำนวน 77,555.5962 ล้านบาท แผนงานพื้นฐาน จำนวน 4,232.6514 ล้านบาท แผนงานยุทธศาสตร์ จำนวน 58,567.8276 ล้านบาท และแผนงานบูรณาการ จำนวน 2,136.1165 ล้านบาท รวมทั้งสิ้น 285 ผลผลิต 397 โครงการ 1 กองทุน และ 100 รายการค่าใช้จ่ายบุคลากรภาครัฐ ซึ่งดำเนินงานสอดคล้องตามแผนยุทธศาสตร์กระทรวงการอุดมศึกษาฯ ประจำปีงบประมาณ พ.ศ. 2566 ใน 4 ยุทธศาสตร์ 4 เป้าหมายการให้บริการกระทรวง

สำนักงานปลัดกระทรวงการอุดมศึกษาฯ หวังเป็นอย่างยิ่งว่า แผนปฏิบัติการประจำปีงบประมาณ พ.ศ. 2566 ของกระทรวงการอุดมศึกษาฯ ฉบับนี้ จะเป็นประโยชน์ต่อหน่วยงานในสังกัดในการกำกับติดตามการดำเนินงานภารกิจของหน่วยงาน รวมทั้งเป็นประโยชน์ต่อผู้ที่เกี่ยวข้องและผู้สนใจในการนำข้อมูลไปใช้ประโยชน์ในส่วนที่เกี่ยวข้องต่อไป

กองยุทธศาสตร์และแผนงาน  
สำนักงานปลัดกระทรวงการอุดมศึกษา  
วิทยาศาสตร์ วิจัยและนวัตกรรม  
พฤศจิกายน 2565



## บทสรุปผู้บริหาร

งบประมาณรายจ่ายประจำปีงบประมาณ พ.ศ. 2566 ของกระทรวงการอุดมศึกษา วิทยาศาสตร์ วิจัยและนวัตกรรม (อว.) ได้รับการจัดสรรงบประมาณรวมเป็นเงินทั้งสิ้น **142,492.1917 ล้านบาท** เพิ่มขึ้นจากปีงบประมาณ พ.ศ. 2565 จำนวน 2,892.4733 ล้านบาท หรือคิดเป็นร้อยละ 2.07 (ปีงบประมาณ พ.ศ. 2565 ได้รับจัดสรรงบประมาณจำนวน 139,599.7184 ล้านบาท) โดยการดำเนินงานของกระทรวงการอุดมศึกษาฯ เชื่อมโยงสอดคล้องกับยุทธศาสตร์การจัดสรรงบประมาณรายจ่ายประจำปีงบประมาณ พ.ศ. 2566 จำนวน 6 ยุทธศาสตร์ และ 1 รายการค่าดำเนินการภาครัฐ โดยมีความเชื่อมโยงกับแผนงานภายใต้ยุทธศาสตร์ จำนวน 37 แผนงาน ดังนี้

<b>1. แผนงานบุคลากรภาครัฐ</b>	<b>77,555.5962 ล้านบาท</b>
1.1 แผนงานบุคลากรภาครัฐด้านการสร้างความสามารถในการแข่งขัน	4,212.7397 ล้านบาท
1.2 แผนงานบุคลากรภาครัฐด้านการพัฒนาและเสริมสร้างศักยภาพทรัพยากรมนุษย์	73,237.3244 ล้านบาท
1.3 แผนงานบุคลากรภาครัฐด้านการสร้างการเติบโตบนคุณภาพชีวิตที่เป็นมิตรต่อสิ่งแวดล้อม	105.5321 ล้านบาท
<b>2. แผนงานพื้นฐาน</b>	<b>4,232.6514 ล้านบาท</b>
2.1 แผนงานพื้นฐานด้านการสร้างความสามารถในการแข่งขัน	1,320.8993 ล้านบาท
2.2 แผนงานพื้นฐานด้านการพัฒนาและเสริมสร้างศักยภาพทรัพยากรมนุษย์	2,885.6004 ล้านบาท
2.3 แผนงานพื้นฐานด้านการสร้างการเติบโตบนคุณภาพชีวิตที่เป็นมิตรต่อสิ่งแวดล้อม	26.1517 ล้านบาท
<b>3. แผนงานยุทธศาสตร์</b>	<b>58,567.8276 ล้านบาท</b>
3.1 แผนงานยุทธศาสตร์ป้องกันและแก้ไขปัญหาที่มีผลกระทบต่อความมั่นคง	4.8535 ล้านบาท
3.2 แผนงานยุทธศาสตร์ส่งเสริมความสัมพันธ์ระหว่างประเทศ	29.5000 ล้านบาท
3.3 แผนงานยุทธศาสตร์การเกษตรสร้างมูลค่า	198.8534 ล้านบาท
3.4 แผนงานยุทธศาสตร์พัฒนาพื้นที่และเมืองน่าอยู่อัจฉริยะ	157.4283 ล้านบาท
3.5 แผนงานยุทธศาสตร์การส่งเสริมวิสาหกิจขนาดกลางและขนาดย่อมที่เข้มแข็ง แข่งขันได้	559.3359 ล้านบาท
3.6 แผนงานยุทธศาสตร์พัฒนาพื้นที่เขตเศรษฐกิจพิเศษ	7.1800 ล้านบาท
3.7 แผนงานยุทธศาสตร์การวิจัยและพัฒนานวัตกรรม	16,421.4300 ล้านบาท





3.8 แผนงานยุทธศาสตร์พัฒนาศักยภาพด้านวิทยาศาสตร์ เทคโนโลยี และนวัตกรรม	26.4000	ล้านบาท
3.9 แผนงานยุทธศาสตร์เพื่อสนับสนุนด้านการสร้างความสามารถในการแข่งขัน	4,191.7998	ล้านบาท
3.10 แผนงานยุทธศาสตร์ปรับเปลี่ยนค่านิยมและวัฒนธรรม	2.0000	ล้านบาท
3.11 แผนงานยุทธศาสตร์พัฒนาศักยภาพคนตลอดช่วงชีวิต	24,885.2218	ล้านบาท
3.12 แผนงานยุทธศาสตร์พัฒนาคุณภาพการศึกษาและการเรียนรู้	1,143.2439	ล้านบาท
3.13 แผนงานยุทธศาสตร์เสริมสร้างให้คนมีสุขภาวะที่ดี	7,928.0968	ล้านบาท
3.14 แผนงานยุทธศาสตร์เพื่อสนับสนุนด้านการพัฒนาและเสริมสร้างศักยภาพทรัพยากรมนุษย์	576.2097	ล้านบาท
3.15 แผนงานยุทธศาสตร์เสริมสร้างพลังทางสังคม	1,232.7626	ล้านบาท
3.16 แผนงานยุทธศาสตร์สร้างความเสมอภาคทางการศึกษา	932.7102	ล้านบาท
3.17 แผนงานยุทธศาสตร์สร้างการเติบโตอย่างยั่งยืน อนุรักษ์ ฟื้นฟู และป้องกันการทำลายทรัพยากรธรรมชาติ	83.7091	ล้านบาท
3.18 แผนงานยุทธศาสตร์สร้างการเติบโตอย่างยั่งยืนบนสังคมเศรษฐกิจภาคทะเล	43.0000	ล้านบาท
3.19 แผนงานยุทธศาสตร์เพื่อสนับสนุนการสร้างการเติบโตบนคุณภาพชีวิตที่เป็นมิตรต่อสิ่งแวดล้อม	74.2534	ล้านบาท
3.20 แผนงานยุทธศาสตร์พัฒนาเศรษฐกิจดิจิทัล	7.5000	ล้านบาท
3.21 แผนงานยุทธศาสตร์การจัดการเปลี่ยนแปลงสภาพภูมิอากาศ	62.3392	ล้านบาท
<b>4. แผนงานบูรณาการ</b>	<b>2,136.1165</b>	<b>ล้านบาท</b>
4.1 แผนงานบูรณาการขับเคลื่อนการแก้ไขปัญหาจังหวัดชายแดนภาคใต้	41.8218	ล้านบาท
4.2 แผนงานบูรณาการพัฒนาอุตสาหกรรมและบริการแห่งอนาคต	598.3615	ล้านบาท
4.3 แผนงานบูรณาการเขตพัฒนาพิเศษภาคตะวันออก	776.4340	ล้านบาท
4.4 แผนงานบูรณาการพัฒนาด้านคมนาคมและระบบโลจิสติกส์	227.0674	ล้านบาท
4.5 แผนงานบูรณาการเตรียมความพร้อมเพื่อรองรับสังคมสูงวัย	25.0000	ล้านบาท
4.6 แผนงานบูรณาการพัฒนาและส่งเสริมเศรษฐกิจฐานราก	108.2692	ล้านบาท
4.7 แผนงานบูรณาการบริหารจัดการทรัพยากรน้ำ	87.7144	ล้านบาท
4.8 แผนงานบูรณาการต่อต้านการทุจริตและประพฤติมิชอบ	0.4000	ล้านบาท
4.9 แผนงานบูรณาการรัฐบาลดิจิทัล	253.0927	ล้านบาท
4.10 แผนงานบูรณาการสร้างรายได้จากการท่องเที่ยว	17.9555	ล้านบาท



แผนภาพแสดงงบประมาณรายจ่ายประจำปีของกระทรวงการอุดมศึกษา วิทยาศาสตร์  
วิจัยและนวัตกรรม ประจำปีงบประมาณ พ.ศ. 2566 จำแนกตามแผนงาน

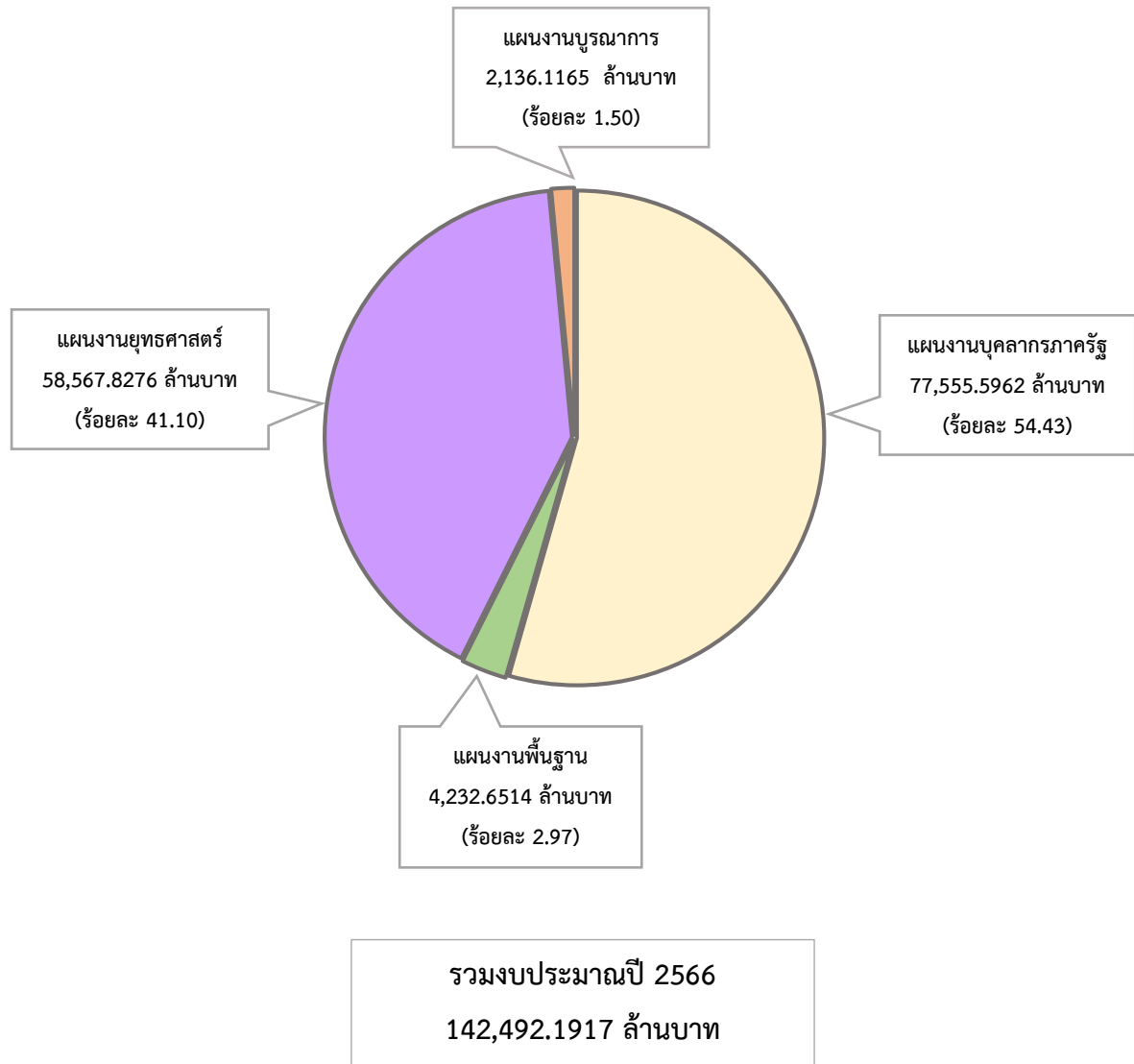



## สารบัญ

	หน้า
คำนำ	ก
บทสรุปผู้บริหาร	ข
สารบัญ	ค
1. ภาพรวมกระทรวงการอุดมศึกษา วิทยาศาสตร์ วิจัยและนวัตกรรม	1 -1
1.1 วิสัยทัศน์	1-1
1.2 พันธกิจ	1-1
1.3 โครงสร้างกระทรวง	1-2
2. การจัดทำงบประมาณรายจ่ายประจำปีงบประมาณ พ.ศ. 2566 ยุทธศาสตร์และนโยบายที่เกี่ยวข้อง	2-1
2.1 ยุทธศาสตร์การจัดสรรงบประมาณรายจ่ายประจำปีงบประมาณ พ.ศ. 2566	2-2
2.2 ยุทธศาสตร์กระทรวงการอุดมศึกษา วิทยาศาสตร์ วิจัยและนวัตกรรม ประจำปีงบประมาณ พ.ศ. 2566	2-6
2.3 นโยบายกระทรวงการอุดมศึกษา วิทยาศาสตร์ วิจัยและนวัตกรรม ประจำปีงบประมาณ พ.ศ. 2566	2-8
2.4 ความเชื่อมโยงยุทธศาสตร์จัดสรรงบประมาณกับเป้าหมายการให้บริการ กระทรวงการอุดมศึกษา วิทยาศาสตร์ วิจัยและนวัตกรรม ปีงบประมาณ พ.ศ. 2566	2-12
2.5 ความเชื่อมโยงแผนพัฒนาเศรษฐกิจและสังคมแห่งชาติ ฉบับที่ 13 กับแผนงาน ภายใต้ยุทธศาสตร์การจัดสรรงบประมาณรายจ่ายประจำปีงบประมาณ พ.ศ. 2566	2-25
3. แผนปฏิบัติการประจำปีงบประมาณ พ.ศ. 2566	3-1
3.1 งบประมาณดำเนินการ	3-1
3.2 ผลผลิต - โครงการของกระทรวง ปีงบประมาณ พ.ศ. 2566	3-18
3.2.1 จำแนกตามยุทธศาสตร์กระทรวง	3-18
3.2.2 จำแนกตามแผนงาน	3-65
	ค-1



#### ภาคผนวก

1. ตารางสรุปตัวชี้วัดและค่าเป้าหมายของกระทรวงการอุดมศึกษา วิทยาศาสตร์ วิจัย และนวัตกรรม ปีงบประมาณ พ.ศ. 2565 – 2569 ง - 1
2. ตารางสรุปตัวชี้วัดและค่าเป้าหมายของกระทรวงการอุดมศึกษา วิทยาศาสตร์ วิจัย และนวัตกรรม ปีงบประมาณ พ.ศ. 2566 ง - 5
3. บทวิเคราะห์งบประมาณกับความเชื่อมโยงยุทธศาสตร์ต่างๆ ที่เกี่ยวข้อง ง - 7
4. รายงานผู้จัดทำเอกสารแผนปฏิบัติการประจำปีงบประมาณ พ.ศ. 2566 ง - 12
5. บรรณานุกรม ง - 13



## 1. ภาพรวมกระทรวงการอุดมศึกษา วิทยาศาสตร์ วิจัยและนวัตกรรม

### 1.1 วิสัยทัศน์

“ สานพลังการอุดมศึกษา วิทยาศาสตร์ วิจัยและนวัตกรรมไทย พลิกโฉมให้ประเทศมีการพัฒนาอย่างรวดเร็วและยั่งยืน ยกระดับความสามารถในการแข่งขันด้วยเศรษฐกิจสร้างคุณค่า และพร้อมก้าวสู่นาคต ”

### 1.2 พันธกิจ

(1) ส่งเสริม สนับสนุน และกำกับดูแลการอุดมศึกษาให้เท่าทันการเปลี่ยนแปลงของโลก โดยมีความเป็นอิสระทางวิชาการและการบริหารจัดการ ให้มีการพัฒนากำลังคนให้สอดคล้องกับความต้องการของประเทศ และให้ดำเนินการวิจัยและสร้างสรรค์นวัตกรรมเพื่อพัฒนาชุมชน สังคม และประเทศทั้งทางด้านวิทยาศาสตร์ เทคโนโลยี สังคมศาสตร์ มนุษยศาสตร์ และสหวิทยาการ

(2) ส่งเสริม สนับสนุน และกำกับดูแลการวิจัยและการสร้างสรรค์นวัตกรรมของสถาบันอุดมศึกษา และหน่วยงานในระบบวิจัยและนวัตกรรมที่อยู่ในสังกัดกระทรวงหรือกำกับดูแลของรัฐมนตรี รวมทั้งประสานงานกับหน่วยงานในระบบวิจัยและนวัตกรรมที่อยู่นอกกระทรวงเพื่อให้เกิดความร่วมมือและดำเนินการไปในทิศทางที่มีความเชื่อมโยง และสอดคล้องกับนโยบาย ยุทธศาสตร์ และแผนด้านวิทยาศาสตร์ วิจัยและนวัตกรรมของประเทศ

(3) จัดให้มีระบบนิเวศและโครงสร้างพื้นฐานที่สำคัญเพื่อพัฒนาการอุดมศึกษา วิทยาศาสตร์ วิจัยและนวัตกรรม รวมทั้งส่งเสริมความร่วมมือเพื่อผลิตกำลังคนระดับสูงเฉพาะทาง และความร่วมมือในด้านการวิจัยและการสร้างสรรค์นวัตกรรมกับหน่วยงานภาครัฐ ภาคเอกชน องค์กรปกครองส่วนท้องถิ่น และบุคคลหรือหน่วยงานในต่างประเทศ

(4) ปฏิบัติการอื่นที่มีกฎหมายกำหนดให้เป็นหน้าที่และอำนาจของกระทรวง

หมายเหตุ ในการดำเนินการตาม (3) กระทรวงอาจมอบหมายให้หน่วยงานในสังกัดหรือในกำกับเป็นผู้ดำเนินการ หรืออาจร่วมดำเนินการกับองค์กรปกครองส่วนท้องถิ่น หน่วยงานเอกชนหรือต่างประเทศก็ได้



### 1.3 โครงสร้างกระทรวงการอุดมศึกษา วิทยาศาสตร์ วิจัยและนวัตกรรม

#### กระทรวงการอุดมศึกษา วิทยาศาสตร์ วิจัยและนวัตกรรม 102 หน่วยงาน







## 2. การจัดทำงบประมาณรายจ่ายประจำปีงบประมาณ พ.ศ. 2566 ยุทธศาสตร์และนโยบายที่เกี่ยวข้อง

การจัดทำงบประมาณรายจ่ายประจำปีงบประมาณ พ.ศ. 2566 สำนักงบประมาณกำหนดให้หน่วยรับงบประมาณจัดทำคำของบประมาณรายจ่ายประจำปีงบประมาณ พ.ศ. 2566 โดยกำหนดแผนงาน ผลผลิต/โครงการ ให้สอดคล้องและเชื่อมโยงกับเป้าหมาย ตัวชี้วัด ของยุทธศาสตร์ชาติ และแผนพัฒนาต่างๆ ประกอบด้วย ยุทธศาสตร์ชาติ (พ.ศ. 2561 - 2580) แผนแม่บทภายใต้ยุทธศาสตร์ชาติ (พ.ศ. 2561 - 2580) และแผนย่อยของแผนแม่บทภายใต้ยุทธศาสตร์ชาติ แผนพัฒนาเศรษฐกิจและสังคมแห่งชาติ ฉบับที่ 13 และยุทธศาสตร์การจัดสรรงบประมาณรายจ่ายประจำปีงบประมาณ พ.ศ. 2566 โดยมีการกำหนดยุทธศาสตร์ และแนวทางที่สำคัญ สรุปดังนี้

**ยุทธศาสตร์ชาติ พ.ศ. 2561 – 2580** ประกอบด้วยยุทธศาสตร์ 6 ยุทธศาสตร์ ได้แก่

- 1) ยุทธศาสตร์ที่ 1 ด้านความมั่นคง
- 2) ยุทธศาสตร์ที่ 2 ด้านการสร้างความสามารถในการแข่งขัน
- 3) ยุทธศาสตร์ที่ 3 ด้านการพัฒนาและเสริมสร้างศักยภาพทรัพยากรมนุษย์
- 4) ยุทธศาสตร์ที่ 4 ด้านการสร้างโอกาสความเสมอภาคและเท่าเทียมกันทางสังคม
- 5) ยุทธศาสตร์ที่ 5 ด้านการสร้างการเติบโตบนคุณภาพชีวิตที่เป็นมิตรต่อสิ่งแวดล้อม
- 6) ยุทธศาสตร์ที่ 6 ด้านการปรับสมดุลและพัฒนาระบบการบริหารจัดการภาครัฐ

**แผนแม่บทภายใต้ยุทธศาสตร์ชาติ** ประกอบด้วยแผนจำนวน 23 ด้าน ได้แก่

- 1) ความมั่นคง
- 2) การต่างประเทศ
- 3) การเกษตร
- 4) อุตสาหกรรมและบริการแห่งอนาคต
- 5) การท่องเที่ยว
- 6) พื้นที่และเมืองน่าอยู่อัจฉริยะ
- 7) โครงสร้างพื้นฐาน ระบบโลจิสติกส์ และดิจิทัล
- 8) ผู้ประกอบการและวิสาหกิจขนาดกลางและขนาดย่อมยุคใหม่
- 9) เขตเศรษฐกิจพิเศษ
- 10) การปรับเปลี่ยนค่านิยมและวัฒนธรรม
- 11) การพัฒนาศักยภาพคนตลอดช่วงชีวิต
- 12) การพัฒนาการเรียนรู้
- 13) การเสริมสร้างให้คนไทยมีสุขภาวะที่ดี
- 14) ศักยภาพการกีฬา
- 15) พลังทางสังคม
- 16) เศรษฐกิจฐานราก



- 17) ความเสมอภาคและหลักประกันทางสังคม
- 18) การเติบโตอย่างยั่งยืน
- 19) การบริหารจัดการน้ำทั้งระบบ
- 20) การบริการประชาชนและประสิทธิภาพภาครัฐ
- 21) การต่อต้านการทุจริตและประพฤติมิชอบ
- 22) กฎหมายและกระบวนการยุติธรรม
- 23) การวิจัยพัฒนานวัตกรรม

แผนพัฒนาเศรษฐกิจและสังคมแห่งชาติ ฉบับที่ 13 มีการกำหนดจุดหมาย เพื่อขับเคลื่อนการพัฒนา 13 หมุดหมาย ประกอบด้วย

- หมุดหมายที่ 1 ไทยเป็นประเทศชั้นนำด้านสินค้าเกษตร และเกษตรแปรรูปมูลค่าสูง
- หมุดหมายที่ 2 ไทยเป็นจุดหมายของการท่องเที่ยวที่เน้นคุณภาพและความยั่งยืน
- หมุดหมายที่ 3 ไทยเป็นฐานการผลิตยานยนต์ไฟฟ้าที่สำคัญของโลก
- หมุดหมายที่ 4 ไทยเป็นศูนย์กลางทางการแพทย์และสุขภาพมูลค่าสูง
- หมุดหมายที่ 5 ไทยเป็นประตูการค้าการลงทุนและยุทธศาสตร์ทางโลจิสติกส์ที่สำคัญของภูมิภาค
- หมุดหมายที่ 6 ไทยเป็นฐานการผลิตอุปกรณ์อิเล็กทรอนิกส์อัจฉริยะที่สำคัญของโลก
- หมุดหมายที่ 7 ไทยมีวิสาหกิจขนาดกลางและขนาดย่อมที่เข้มแข็ง มีศักยภาพสูง และสามารถแข่งขันได้
- หมุดหมายที่ 8 ไทยมีพื้นที่และเมืองอัจฉริยะที่น่าอยู่ ปลอดภัย เติบโตได้อย่างยั่งยืน
- หมุดหมายที่ 9 ไทยมีความยากจนข้ามรุ่นลดลง และคนไทยทุกคนมีความคุ้มครองทางสังคม ที่เพียงพอ เหมาะสม
- หมุดหมายที่ 10 ไทยมีเศรษฐกิจหมุนเวียนและสังคมคาร์บอนต่ำ
- หมุดหมายที่ 11 ไทยสามารถลดความเสี่ยงและผลกระทบจากภัยธรรมชาติ และการเปลี่ยนแปลงสภาพภูมิอากาศ
- หมุดหมายที่ 12 ไทยมีกำลังคนสมรรถนะสูง มุ่งเรียนรู้อย่างต่อเนื่อง ตอบโจทย์การพัฒนาแห่งอนาคต
- หมุดหมายที่ 13 ไทยมีภาครัฐที่ทันสมัย มีประสิทธิภาพ และตอบโจทย์ประชาชน

## 2.1 ยุทธศาสตร์การจัดสรรงบประมาณรายจ่ายประจำปีงบประมาณ พ.ศ. 2566

ยุทธศาสตร์การจัดสรรงบประมาณรายจ่ายประจำปีงบประมาณ พ.ศ. 2566 ได้จัดทำขึ้นให้สอดคล้องกับยุทธศาสตร์ชาติ (พ.ศ. 2561 - 2580) แผนแม่บทภายใต้ยุทธศาสตร์ชาติ (พ.ศ. 2561 - 2580) แผนพัฒนาเศรษฐกิจและสังคมแห่งชาติ ฉบับที่ 13 นโยบาย และแผนระดับชาติว่าด้วยความมั่นคงแห่งชาติ แผนการปฏิรูปประเทศ (ฉบับปรับปรุง) นโยบายสำคัญของรัฐบาล โดยมุ่งให้ความสำคัญเป็นลำดับแรกกับประเด็นการพัฒนาที่ต้องเร่งดำเนินการ เพื่อให้การขับเคลื่อนแผนพัฒนาฯ ฉบับที่ 13 สามารถบรรลุเป้าหมายตามที่กำหนดตาม 13 หมุดหมายการพัฒนา



ทั้งนี้ เพื่อให้การขับเคลื่อนการพัฒนาประเทศตามแนวทางการพัฒนาของยุทธศาสตร์ชาติให้เกิดผลอย่างเป็นรูปธรรม และบรรลุเป้าหมายตามวิสัยทัศน์ “ประเทศไทยมีความมั่นคง มั่งคั่ง ยั่งยืน เป็นประเทศพัฒนาแล้ว ด้วยการพัฒนาตามหลักปรัชญาของเศรษฐกิจพอเพียง” มีหลักการสำคัญ ดังนี้

2.1.1 กำหนดโครงสร้างยุทธศาสตร์การจตุรกรรงบประมาณรายจ่ายประจำปีงบประมาณ พ.ศ. 2566 ตามยุทธศาสตร์ชาติ 6 ด้าน และรายการค่าดำเนินการภาครัฐ ประกอบด้วย รายจ่ายเพื่อรองรับกรณีฉุกเฉินหรือจำเป็น และรายจ่ายเพื่อการชำระหนี้ภาครัฐ

2.1.2 นำเป้าหมาย/ตัวชี้วัดของยุทธศาสตร์ชาติ และเป้าหมาย/ตัวชี้วัดของแผนแม่บทภายใต้ยุทธศาสตร์ชาติ มากำหนดไว้ภายใต้ยุทธศาสตร์การจตุรกรรฯ ในแต่ละด้าน เพื่อแสดงให้เห็นเป้าหมาย/ตัวชี้วัด ของแผนในแต่ละระดับที่สามารถเชื่อมโยงกันได้อย่างเป็นรูปธรรม

2.1.3 นำแผนย่อย 85 ประเด็น ภายใต้แผนแม่บทฯ 23 ประเด็น และแผนการปฏิรูปประเทศ 13 ด้าน มากำหนดเป็นประเด็นยุทธศาสตร์ภายใต้ยุทธศาสตร์แต่ละด้าน พร้อมทั้งนำเป้าหมาย/ตัวชี้วัด ของแผนดังกล่าวมากำหนดไว้ภายใต้แต่ละประเด็นยุทธศาสตร์ เพื่อแสดงให้เห็นถึงเป้าหมายที่ต้องการบรรลุ ในปีงบประมาณ พ.ศ. 2566 และตัวชี้วัดที่สามารถติดตามผลได้

2.1.4 นำประเด็นสำคัญของ 13 หมายเหตุ ภายใต้แผนพัฒนาฯ ฉบับที่ 13 ที่ต้องเร่งดำเนินการในปีงบประมาณ พ.ศ. 2566 พร้อมทั้งกำหนดเป้าหมาย/ตัวชี้วัดที่ต้องการบรรลุ มากำหนดเป็นจุดเน้นการพัฒนา ที่ต้องให้ความสำคัญลำดับสูง ควบคู่กับนำแนวทางการพัฒนาภายใต้แผนย่อยของแผนแม่บทฯ ประเด็นการพัฒนาภายใต้นโยบายและแผนระดับชาติว่าด้วยความมั่นคงแห่งชาติ และกิจกรรมปฏิรูปที่ต้องดำเนินการ ในปีงบประมาณ พ.ศ. 2566 มากำหนดเป็นนโยบายการจตุรกรรงบประมาณ เพื่อเป็นกรอบแนวทางให้หน่วยรับงบประมาณจัดทำโครงการรองรับประเด็นดังกล่าว ซึ่งรวมถึงโครงการสำคัญประจำปี 2566 ที่ส่งผลต่อการบรรลุเป้าหมายของยุทธศาสตร์ชาติและแผนแม่บทภายใต้ยุทธศาสตร์ชาติ

ยุทธศาสตร์การจตุรกรรงบประมาณรายจ่ายประจำปีงบประมาณ พ.ศ. 2566 ประกอบด้วย 6 ยุทธศาสตร์และรายการค่าดำเนินการภาครัฐ ภายใต้ยุทธศาสตร์และรายการค่าดำเนินการภาครัฐ ประกอบด้วยแผนงานรวม 61 แผนงาน ดังนี้

## 1. ยุทธศาสตร์ด้านความมั่นคง

- 1.1 แผนงานยุทธศาสตร์เสริมสร้างความมั่นคงของสถาบันหลักของชาติ
- 1.2 แผนงานยุทธศาสตร์รักษาความสงบภายในประเทศ
- 1.3 แผนงานยุทธศาสตร์พัฒนาและเสริมสร้างการเมืองในระบอบประชาธิปไตยอันมีพระมหากษัตริย์ทรงเป็นประมุข
- 1.4 แผนงานบูรณาการขับเคลื่อนการแก้ไขปัญหาจังหวัดชายแดนภาคใต้
- 1.5 แผนงานยุทธศาสตร์จัดการปัญหาแรงงานต่างด้าวและการค้ามนุษย์
- 1.6 แผนงานบูรณาการป้องกัน ปราบปราม และบำบัดรักษาผู้ติดยาเสพติด
- 1.7 แผนงานยุทธศาสตร์ป้องกันและแก้ไขปัญหาที่มีผลกระทบต่อความมั่นคง
- 1.8 แผนงานยุทธศาสตร์พัฒนาระบบการเตรียมพร้อมแห่งชาติและระบบบริหารจัดการภัยพิบัติ
- 1.9 แผนงานยุทธศาสตร์พัฒนาศักยภาพการป้องกันประเทศและความพร้อมเผชิญภัยคุกคามทุกมิติ



- 1.10 แผนงานยุทธศาสตร์พัฒนากลไกการบริหารจัดการความมั่นคงแบบองค์รวม
- 1.11 แผนงานยุทธศาสตร์ส่งเสริมความสัมพันธ์ระหว่างประเทศ
- 1.12 แผนงานยุทธศาสตร์เพื่อสนับสนุนด้านความมั่นคง
- 1.13 แผนงานพื้นฐานด้านความมั่นคง
- 1.14 แผนงานบุคลากรภาครัฐ (ด้านความมั่นคง)

## 2. ยุทธศาสตร์ด้านการสร้างความสามารถในการแข่งขัน

- 2.1 แผนงานยุทธศาสตร์การเกษตรสร้างมูลค่า
- 2.2 แผนงานบูรณาการพัฒนาอุตสาหกรรมและบริการแห่งอนาคต
- 2.3 แผนงานบูรณาการสร้างรายได้จากการท่องเที่ยว
- 2.4 แผนงานยุทธศาสตร์พัฒนาพื้นที่และเมืองนำอยู่อัจฉริยะ
- 2.5 แผนงานบูรณาการพัฒนาด้านคมนาคมและระบบโลจิสติกส์
- 2.6 แผนงานยุทธศาสตร์พัฒนาความมั่นคงทางพลังงาน
- 2.7 แผนงานยุทธศาสตร์พัฒนาเศรษฐกิจและสังคมดิจิทัล
- 2.8 แผนงานยุทธศาสตร์การส่งเสริมวิสาหกิจขนาดกลางและขนาดย่อมที่เข้มแข็ง แข่งขันได้
- 2.9 แผนงานยุทธศาสตร์พัฒนาพื้นที่เขตเศรษฐกิจพิเศษ
- 2.10 แผนงานบูรณาการเขตพัฒนาพิเศษภาคตะวันออก
- 2.11 แผนงานยุทธศาสตร์การวิจัยและพัฒนานวัตกรรม
- 2.12 แผนงานยุทธศาสตร์พัฒนาศักยภาพด้านวิทยาศาสตร์ เทคโนโลยี และนวัตกรรม
- 2.13 แผนงานยุทธศาสตร์เพื่อสนับสนุนด้านการสร้างความสามารถในการแข่งขัน
- 2.14 แผนงานพื้นฐานด้านการสร้างความสามารถในการแข่งขัน
- 2.15 แผนงานบุคลากรภาครัฐ (ด้านการสร้างความสามารถในการแข่งขัน)

## 3. ยุทธศาสตร์ด้านการพัฒนาและเสริมสร้างศักยภาพทรัพยากรมนุษย์

- 3.1 แผนงานยุทธศาสตร์ปรับเปลี่ยนค่านิยมและวัฒนธรรม
- 3.2 แผนงานยุทธศาสตร์พัฒนาศักยภาพคนตลอดช่วงชีวิต
- 3.3 แผนงานยุทธศาสตร์พัฒนาคุณภาพการศึกษาและการเรียนรู้
- 3.4 แผนงานยุทธศาสตร์เสริมสร้างให้คนมีสุขภาวะที่ดี
- 3.5 แผนงานยุทธศาสตร์เสริมสร้างศักยภาพการกีฬา
- 3.6 แผนงานยุทธศาสตร์เพื่อสนับสนุนด้านการพัฒนาและเสริมสร้างศักยภาพทรัพยากรมนุษย์
- 3.7 แผนงานพื้นฐานด้านการพัฒนาและเสริมสร้างศักยภาพทรัพยากรมนุษย์
- 3.8 แผนงานบุคลากรภาครัฐ (ด้านการพัฒนาและเสริมสร้างศักยภาพทรัพยากรมนุษย์)

## 4. ยุทธศาสตร์ด้านการสร้างโอกาสและความเสมอภาคทางสังคม

- 4.1 แผนงานยุทธศาสตร์เสริมสร้างพลังทางสังคม
- 4.2 แผนงานยุทธศาสตร์ส่งเสริมการกระจายอำนาจให้แก่องค์กรปกครองส่วนท้องถิ่น
- 4.3 แผนงานยุทธศาสตร์ส่งเสริมการพัฒนาจังหวัดและกลุ่มจังหวัดแบบบูรณาการ
- 4.4 แผนงานบูรณาการเตรียมความพร้อมเพื่อรองรับสังคมสูงวัย



- 4.5 แผนงานบูรณาการพัฒนาและส่งเสริมเศรษฐกิจฐานราก
- 4.6 แผนงานยุทธศาสตร์สร้างหลักประกันทางสังคม
- 4.7 แผนงานยุทธศาสตร์สร้างความเสมอภาคทางการศึกษา
- 4.8 แผนงานยุทธศาสตร์มาตรการแบบเจาะจงกลุ่มเป้าหมายเพื่อแก้ปัญหาเฉพาะกลุ่ม
- 4.9 แผนงานยุทธศาสตร์เพื่อสนับสนุนด้านการสร้างโอกาสและความเสมอภาคทางสังคม
- 4.10 แผนงานพื้นฐานด้านการสร้างโอกาสและความเสมอภาคทางสังคม
- 4.11 แผนงานบุคลากรภาครัฐ (ด้านการสร้างโอกาสและความเสมอภาคทางสังคม)

#### 5. ยุทธศาสตร์ด้านการสร้างการเติบโตบนคุณภาพชีวิตที่เป็นมิตรต่อสิ่งแวดล้อม

- 5.1 แผนงานยุทธศาสตร์สร้างการเติบโตอย่างยั่งยืน อนุรักษ์ ฟื้นฟู และป้องกันการทำลายทรัพยากรธรรมชาติ
- 5.2 แผนงานยุทธศาสตร์สร้างการเติบโตอย่างยั่งยืนบนสังคมเศรษฐกิจภาคทะเล
- 5.3 แผนงานยุทธศาสตร์จัดการผลกระทบจากการเปลี่ยนแปลงสภาวะภูมิอากาศ
- 5.4 แผนงานยุทธศาสตร์จัดการมลพิษและสิ่งแวดล้อม
- 5.5 แผนงานยุทธศาสตร์ยกระดับกระบวนการทัศน์เพื่อกำหนดอนาคตประเทศด้านทรัพยากรธรรมชาติและสิ่งแวดล้อม
- 5.6 แผนงานบูรณาการบริหารจัดการทรัพยากรน้ำ
- 5.7 แผนงานยุทธศาสตร์เพื่อสนับสนุนด้านการสร้างการเติบโตบนคุณภาพชีวิตที่เป็นมิตรต่อสิ่งแวดล้อม
- 5.8 แผนงานพื้นฐานด้านการสร้างการเติบโตบนคุณภาพชีวิตที่เป็นมิตรต่อสิ่งแวดล้อม
- 5.9 แผนงานบุคลากรภาครัฐ (ด้านการสร้างการเติบโตบนคุณภาพชีวิตที่เป็นมิตรต่อสิ่งแวดล้อม)

#### 6. ยุทธศาสตร์ด้านการปรับสมดุลและพัฒนาระบบการบริหารจัดการภาครัฐ

- 6.1 แผนงานยุทธศาสตร์พัฒนาบริการประชาชนและการพัฒนาประสิทธิภาพภาครัฐ
- 6.2 แผนงานบูรณาการรัฐบาลดิจิทัล
- 6.3 แผนงานบูรณาการต่อต้านการทุจริตและประพฤติมิชอบ
- 6.4 แผนงานยุทธศาสตร์พัฒนากฎหมายและกระบวนการยุติธรรม
- 6.5 แผนงานยุทธศาสตร์เพื่อสนับสนุนด้านการปรับสมดุลและพัฒนาระบบการบริหารจัดการภาครัฐ
- 6.6 แผนงานพื้นฐานด้านการปรับสมดุลและพัฒนาระบบการบริหารจัดการภาครัฐ
- 6.7 แผนงานบุคลากรภาครัฐ (ด้านการปรับสมดุลและพัฒนาระบบการบริหารจัดการภาครัฐ)

#### 7. รายการคำดำเนินการภาครัฐ

- 7.1 แผนงานบริหารเพื่อรองรับกรณีฉุกเฉินหรือจำเป็น
- 7.2 แผนงานบริหารจัดการหนี้ภาครัฐ

ที่มา: สำนักงบประมาณ สำนักนายกรัฐมนตรี



## 2.2 ยุทธศาสตร์กระทรวงการอุดมศึกษา วิทยาศาสตร์ วิจัยและนวัตกรรม ประจำปีงบประมาณ พ.ศ. 2566

กระทรวงการอุดมศึกษา วิทยาศาสตร์ วิจัยและนวัตกรรมได้กำหนดยุทธศาสตร์ และเป้าหมายการให้บริการกระทรวงการอุดมศึกษาฯ โดยสอดคล้องกับยุทธศาสตร์การจัดสรรงบประมาณ ดังนี้

2.2.1 ยุทธศาสตร์กระทรวงการอุดมศึกษา วิทยาศาสตร์ วิจัยและนวัตกรรม ประกอบด้วย 4 ประเด็นยุทธศาสตร์ ได้แก่

<b>ยุทธศาสตร์ที่ 1</b>	การพัฒนาเศรษฐกิจไทยด้วยเศรษฐกิจสร้างคุณค่าและเศรษฐกิจสร้างสรรค์ ให้มีความสามารถในการแข่งขัน และพึ่งพาตนเองได้อย่างยั่งยืน พร้อมสู่นาคต
<b>ยุทธศาสตร์ที่ 2</b>	การยกระดับสังคมและสิ่งแวดล้อม ให้มีการพัฒนาอย่างยั่งยืน สามารถแก้ไขปัญหาท้าทายและปรับตัวได้ทันต่อพลวัตการเปลี่ยนแปลงของโลก
<b>ยุทธศาสตร์ที่ 3</b>	การพัฒนาวิทยาศาสตร์ เทคโนโลยี การวิจัยและนวัตกรรมระดับขั้นแนวหน้า เพื่อสร้างโอกาสใหม่และความพร้อมของประเทศในอนาคต
<b>ยุทธศาสตร์ที่ 4</b>	การพัฒนากำลังคน สถาบันอุดมศึกษา และหน่วยงานวิจัย ให้เป็นฐานการขับเคลื่อนการพัฒนาเศรษฐกิจและสังคมของประเทศ แบบก้าวกระโดดและอย่างยั่งยืน

2.2.2 เป้าหมายการให้บริการกระทรวง ประกอบด้วย 4 เป้าหมายบริการ ได้แก่

<b>เป้าหมายที่ 1</b>	ประเทศไทยยกระดับการพัฒนาเศรษฐกิจ สำหรับการยกระดับอุตสาหกรรมเป้าหมายสำคัญของประเทศ และพัฒนาผู้ประกอบการฐานนวัตกรรม เพิ่มขีดความสามารถในการแข่งขันระดับสากล ด้วยเศรษฐกิจสร้างคุณค่าและเศรษฐกิจสร้างสรรค์ สามารถพึ่งพาตนเองได้อย่างยั่งยืน พร้อมรับการเปลี่ยนแปลงสู่นาคต
<b>เป้าหมายที่ 2</b>	สังคมไทยมีการพัฒนาอย่างยั่งยืนและเป็นสังคมคุณธรรม มีธรรมาภิบาล มีความพร้อมในการเป็นสังคมสูงวัย ยกระดับการจัดการทรัพยากรธรรมชาติ
<b>เป้าหมายที่ 3</b>	ประเทศสามารถสร้างองค์ความรู้ นวัตกรรมและเทคโนโลยีระดับขั้นแนวหน้าที่ก้าวหน้า โดยมีโครงสร้างพื้นฐานด้านวิทยาศาสตร์ วิจัยและนวัตกรรมและโครงสร้างพื้นฐานทางคุณภาพของประเทศที่ทัดเทียมสากล อีกทั้งมีผลงานวิจัยขั้นแนวหน้าและกระบวนทัศน์ใหม่ทางมนุษยศาสตร์ สังคมศาสตร์และศิลปกรรมศาสตร์ ที่ถูกนำไปประยุกต์ใช้ เพื่อให้ประเทศสามารถตอบสนองต่อโอกาสและความท้าทายในอนาคต ได้อย่างมั่นคงและยั่งยืน
<b>เป้าหมายที่ 4</b>	กำลังคน สถาบันอุดมศึกษา และสถาบันวิจัยของประเทศได้รับการพัฒนาให้มีสมรรถนะสูง สามารถเพิ่มขีดความสามารถในการแข่งขันของประเทศด้านเศรษฐกิจ การยกระดับสังคมและสิ่งแวดล้อม ให้มีการพัฒนาอย่างยั่งยืน และการพึ่งตนเอง

ดังมีรายละเอียดตามแผนภาพที่ 1



# แผนภาพที่ 1 กรอบประเด็นยุทธศาสตร์กระทรวงการอุดมศึกษา วิทยาศาสตร์ วิจัยและนวัตกรรม ประจำปีงบประมาณ พ.ศ. 2566

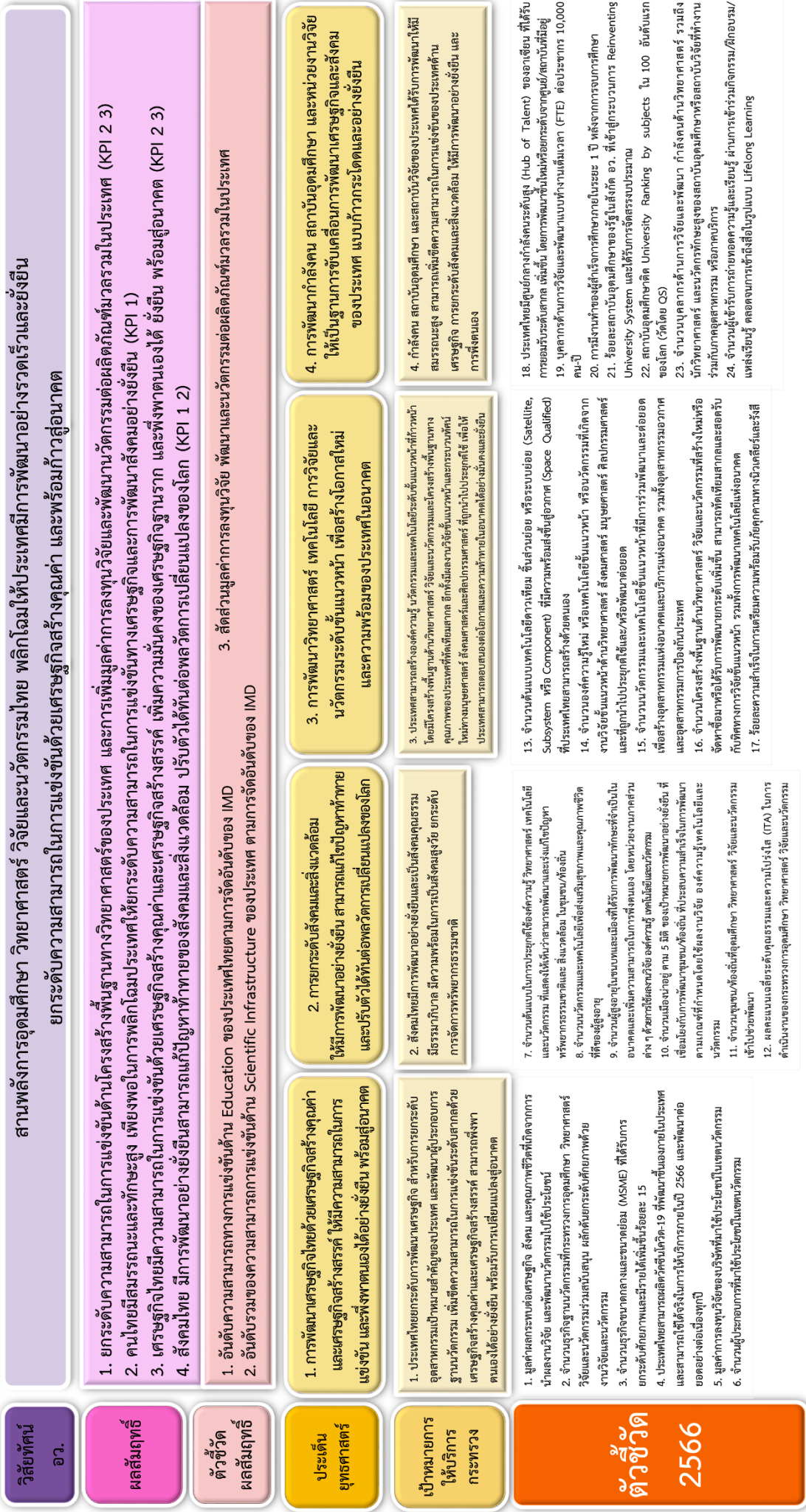



## 2.3 นโยบายกระทรวงการอุดมศึกษา วิทยาศาสตร์ วิจัยและนวัตกรรม ประจำปีงบประมาณ พ.ศ. 2566

ในปีงบประมาณ พ.ศ. 2566 กระทรวงการอุดมศึกษา วิทยาศาสตร์ วิจัยและนวัตกรรม โดยรัฐมนตรีว่าการกระทรวงการอุดมศึกษาฯ (ศาสตราจารย์ (พิเศษ) ดร.เอนก เหล่าธรรมทัศน์) ได้มีนโยบายสำคัญในการขับเคลื่อนให้ “เพื่อผลักดันให้ประเทศไทยเป็นพัฒนาแล้วภายในปี 2580 และกระทรวง อว. จะเป็นกระทรวงที่เป็นกลไกสำคัญและทำให้เห็นในปี 2570” โดยจะมุ่งเน้น

การสร้างกำลังคนคุณภาพ กำลังคนระดับสูง งานวิจัยและนวัตกรรมสร้างมูลค่า รวมทั้งการดำเนินงานไปสู่พื้นที่เน้นกลไกการทำงาน เชิงรุกให้เกิดผลสัมฤทธิ์อย่างเป็นรูปธรรม บูรณาการด้านการอุดมศึกษาและด้านวิทยาศาสตร์ วิจัยและนวัตกรรม เพื่อให้เกิดผลสัมฤทธิ์ต่อประชาชนอย่างรวดเร็ว โดยไม่ทิ้งใครไว้ข้างหลัง

โดย อว. จะผลักดันภารกิจสำคัญเร่งด่วน 5 เรื่อง ดังนี้

1. หน่วยงานใน อว. ชัยပ်พร้อมกัน หนุนช่วยกัน ขับเคลื่อนประเทศ เป็น “ยักษ์ที่ขยับตื่นแล้ว”
2. ทำงานด้วยเป้าหมายยุทธศาสตร์
3. มี Super indicator ของแต่ละหน่วยงานซึ่งมีเป้าหมายชัดเจน มีผลกระทบสูงต่อการพัฒนาประเทศ และมีระยะเวลาที่จะบรรลุผล วัตถุประสงค์
4. ก้าวกระโดดใหญ่ หาทองลัด เพื่อลดช่องว่าง ระยะห่างจากประเทศที่พัฒนาแล้ว บุคลากรมีความคิดแบบนักยุทธศาสตร์ เพื่อเป้าหมายให้ประเทศไทยอยู่แถวหน้า
5. ประเทศไทยเดินด้วยสองขา ด้วยเศรษฐกิจวิทยาศาสตร์และนวัตกรรม (BCG และอื่นๆ) และสร้างแรงจูงใจ สนับสนุนการพัฒนาบุคลากรในทุกระดับและทุกระบบ

ทั้งนี้ ภารกิจสำคัญเร่งด่วนนี้จะเริ่มดำเนินการแล้วตั้งแต่ในปีงบประมาณ 2566 เป็นต้นไป

**2.3.1 ขับเคลื่อนกองทุนเพื่อพัฒนาการอุดมศึกษา** ตามกรอบงบประมาณที่สอดคล้องตาม มาตรา 45(3) แห่งพระราชบัญญัติการอุดมศึกษา พ.ศ. 2562 และกฎกระทรวงว่าด้วยการจัดกลุ่มสถาบันอุดมศึกษา พ.ศ. 2564 ซึ่งคณะรัฐมนตรีเห็นชอบ เมื่อวันที่ 4 มกราคม 2565 และการจัดตั้ง “กองทุนเพื่อพัฒนาการอุดมศึกษา” ซึ่งคณะรัฐมนตรีเห็นชอบ เมื่อวันที่ 11 มกราคม 2565 เพื่อสนับสนุน

1) การพัฒนาความเป็นเลิศของสถาบันอุดมศึกษาและการผลิตกำลังคนระดับสูง เฉพาะทางตามความต้องการของประเทศ

2) การปฏิรูปการอุดมศึกษาให้สอดคล้องกับหลักการและแนวทางตามพระราชบัญญัติการอุดมศึกษา (ฉบับที่ ..) พ.ศ. .... และกฎหมายอื่นเพื่อพัฒนาและยกระดับมาตรฐานของการอุดมศึกษาและสถาบันอุดมศึกษาและพัฒนาระบบการเรียนรู้ไปสู่การเรียนรู้ที่ตอบสนองการพัฒนาศักยภาพคน ตลอดช่วงชีวิตครอบคลุมคนทุกกลุ่ม ให้เข้าถึงการอุดมศึกษาที่มีคุณภาพทุกที่ ทุกเวลาในต้นทุนที่เข้าถึงได้

3) การเพิ่มศักยภาพของสถาบันอุดมศึกษาในการพัฒนาการจัดการศึกษาร่วมระหว่างสถาบันอุดมศึกษากับหน่วยงานภาครัฐ ภาคเอกชน ภาคประชาสังคม รวมถึงสถาบันวิชาการ ทั้งในและต่างประเทศ เพื่อพัฒนาความรู้และทักษะที่เชื่อมต่อกับโลกการทำงาน รวมทั้งพัฒนาทักษะความเป็นผู้ประกอบการให้กับผู้เรียน



**2.3.2 ขับเคลื่อนวิทยสถานด้านสังคมศาสตร์ มนุษยศาสตร์ และศิลปกรรมศาสตร์ และวิทยสถานด้านวิทยาศาสตร์** มีเป้าหมายเพื่อเป็นที่รวมพลัง ที่รวมสติปัญญา ที่ทำให้เกิดความทุ่มเทที่จะขับเคลื่อนวิทยาการด้านสังคมศาสตร์ มนุษยศาสตร์ และศิลปกรรมศาสตร์ เพื่อยกระดับและสร้างคุณค่า ต่อยอดเศรษฐกิจสร้างสรรค์ให้ประเทศไทย และขับเคลื่อนวิทยาการด้านวิทยาศาสตร์ เพื่อเป็น Excellence center

1) วิทยสถานด้านสังคมศาสตร์ มนุษยศาสตร์ และศิลปกรรมศาสตร์แห่งประเทศไทย เป็น forum ให้คนที่สนใจมาร่วมคิด ร่วมผลักดัน ให้ประเทศไทยเป็นประเทศเศรษฐกิจเชิงสร้างสรรค์ที่ดียิ่งขึ้น จากต้นทุนศิลปะสุนทรีย์ที่ดี มรดกทางวัฒนธรรมอันดั่งต้นของโลก โดยเป็นไปตามโครงการขับเคลื่อนการพัฒนาด้านสังคมศาสตร์ มนุษยศาสตร์ และศิลปกรรมศาสตร์ของประเทศ ซึ่งนำเสนอคณะรัฐมนตรี เมื่อวันที่ 20 กรกฎาคม 2564 ประกอบด้วย 5 สถาบัน คือ สุวรรณภูมิศึกษา ซึ่งมีเป้าหมายการศึกษาเพื่อเพิ่มมูลค่าและคุณค่าทางประวัติศาสตร์ประเทศไทยจาก 700 ปี เป็น 2,500-3,000 ปี, เศรษฐกิจพอเพียง, โลกคดีศึกษา, ศูนย์พิพิธภัณฑศิลปกรรมแห่งชาติ, และศูนย์ช่างศิลป์ท้องถิ่น

2) วิทยสถานด้านวิทยาศาสตร์ของประเทศ เป็นที่รวมของเครือข่าย นักวิจัย นักวิชาการที่โดดเด่นวิทยาศาสตร์รอบด้านที่สุด หลากหลายวิชาการเป็น Think Tank เป็นแหล่งข้อมูล ให้คำแนะนำทางวิทยาศาสตร์และเทคโนโลยีที่เกิดจากสติปัญญา จัดรูปแบบวิทยสถานใช้รูปแบบ virtual เป็น Agile Team ทำงานเชื่อมเครือข่ายในประเทศและเชื่อมกับชาติมหาอำนาจด้านเทคโนโลยี ใช้ประโยชน์จากภูมิรัฐศาสตร์ทำให้วิทยาศาสตร์และเทคโนโลยีก้าวหน้า และการใช้เครื่องมือและโครงสร้างพื้นฐานทางวิทยาศาสตร์และเทคโนโลยีร่วมกัน เป็นที่ซึ่งมหาวิทยาลัย และหน่วยงาน ววน. มาช่วยร่วมคิดร่วมทำให้บ้านเมือง เป็นกำลังสำคัญในการพัฒนาด้านวิทยาศาสตร์ของประเทศ รวมทั้งพัฒนาบุคลากรด้านวิทยาศาสตร์และเทคโนโลยีขั้นสูง มุ่งสู่เป้าหมายการเป็น Excellence center ระดับเดียวกับประเทศตะวันตกภายในห้าปี (พ.ศ. 2570)

**2.3.3 เสริมสร้างศักยภาพและวางรากฐานให้ประเทศไทยเป็นแถวหน้าในด้านวิทยาศาสตร์ เทคโนโลยี วิจัยและนวัตกรรม ผ่านการลงทุนโครงสร้างพื้นฐาน พันธมิตรทางยุทธศาสตร์** มุ่งให้เกิดการร่วมลงทุนด้านโครงสร้างพื้นฐานการพัฒนาเทคโนโลยีอวกาศ เพื่อสร้างโอกาสให้เศรษฐกิจไทย การใช้ทรัพยากรโครงสร้างพื้นฐานร่วมกัน และการเชื่อมโยงประเทศไทยกับนานาชาติ ผ่านกิจกรรมความร่วมมือทางวิชาการของศูนย์ความเป็นเลิศทางการวิจัยในภูมิภาคต่างๆ ของประเทศ เช่น ความร่วมมืออวกาศไทย (Thai Space Consortium) เพื่อพัฒนาเทคโนโลยีด้านการสำรวจอวกาศ และดาราศาสตร์ และทำให้ประเทศไทยสามารถสร้างยานอวกาศโคจรดวงจันทร์ได้ภายในหกปี (พ.ศ. 2571) การสร้างเครื่องโทคาแมคเพื่อสร้างพลังงานความร้อนด้วยปฏิกิริยาฟิวชั่นฝีมือคนไทย ให้ได้ภายในสิบปี (พ.ศ. 2576)

**2.3.4 สร้างและใช้ศักยภาพมหาวิทยาลัยและหน่วยงานด้านวิทยาศาสตร์ วิจัย และนวัตกรรม** ในสัดส่วนที่เหมาะสมทั้งการสร้างองค์ความรู้และสิ่งก่อสร้างผลกระทบต่อสังคม และเศรษฐกิจ เพื่อขับเคลื่อนไปในทิศทางเดียวกัน สนธิกำลัง สนับสนุน และแลกเปลี่ยนเรียนรู้ร่วมกัน

1) การขับเคลื่อนนโยบายและแนวทางการขับเคลื่อนการบริหารจัดการทุนพัฒนา กำลังคนการอุดมศึกษาเพื่อพัฒนาประเทศ ให้มีเอกภาพและสร้างกำลังคนรุ่นใหม่ สร้างสังคมในอนาคต ทั้งปริมาณและคุณภาพที่ไปขับเคลื่อนเป้าหมายหลักของประเทศ ใช้การบริหารจัดการ



ให้สอดคล้องในโครงสร้างเดียวกัน พร้อมทั้งร่วมมือกับหน่วยงานอื่นๆ ตั้งแต่หน่วยต้นทางตลอดจนหน่วยใช้กำลังคนปลายทาง ตามแนวทางที่ได้นำเสนอคณะรัฐมนตรี เมื่อวันที่ 21 กันยายน 2564

2) การขับเคลื่อนการดำเนินงานอุทยานวิทยาศาสตร์ภูมิภาค ให้เป็นกลไกพัฒนาเศรษฐกิจและสังคมทั้งในระดับพื้นที่ ระดับภาค และระดับประเทศ เป็นกลไกในการเชื่อมโยงธุรกิจทั้งขนาดเล็กและขนาดใหญ่ กับความเชี่ยวชาญด้านเทคโนโลยีและธุรกิจใหม่มหาวิทยาลัยต่างๆ เข้าด้วยกัน ตอบโจทย์คลัสเตอร์อุตสาหกรรม และการพัฒนาระดับพื้นที่ภายใต้ความเชี่ยวชาญเฉพาะ และการพัฒนาขีดความสามารถของบุคลากรและยกระดับการให้บริการของอุทยานวิทยาศาสตร์ภูมิภาค

3) การขับเคลื่อนนวัตกรรมด้านการอุดมศึกษา อาทิ การนำนโยบายของ อว. ในด้านระบบคลังหน่วยกิตและการใช้ทรัพยากรร่วมกันมาสู่การปฏิบัติอย่างเป็นรูปธรรมโดยการลงทะเบียนเรียนข้ามสถาบัน การปลดล็อกระยะเวลาสูงสุดในการศึกษาเพื่อส่งเสริมการเรียนรู้ตลอดชีวิต การพัฒนาเส้นทางความก้าวหน้าของอาจารย์ โดยเพิ่ม 5 ช่องทางในการเข้าสู่ตำแหน่งทางวิชาการ (ราชกิจจานุเบกษา เล่ม 139 ตอนพิเศษ 4 ง 7 มกราคม 2565) เป็นต้น

4) การใช้ศักยภาพมหาวิทยาลัย (อาจารย์/ นิสิต/ นักศึกษา/ องค์กรความรู้) และหน่วยงานด้านวิทยาศาสตร์ วิจัยและนวัตกรรม ร่วมกับ “อว.ส่วนหน้า” ทำงานเชิงรุก ปฏิบัติงานในพื้นที่ช่วยแก้ไขปัญหาในชุมชน สนับสนุนและเปิดโอกาสให้ผู้ประกอบการและประชาชนในพื้นที่สามารถสร้างรายได้ เพื่อให้เกิดการกระตุ้นเศรษฐกิจในชุมชน/พื้นที่

5) การส่งเสริมและสร้างแรงบันดาลใจให้กับเยาวชน นิสิต นักศึกษา และประชาชน โดยเข้าถึงแหล่งเรียนรู้ทั้งทางด้านวิทยาศาสตร์และเทคโนโลยี และสังคมศาสตร์ มนุษย์ศาสตร์ และศิลปกรรมศาสตร์ อย่างทั่วถึง ส่งเสริมให้ชุมชนและประชาชนมีส่วนร่วมในการศึกษาข้อมูลในท้องถิ่น สร้างแรงบันดาลใจที่จะนำไปปรับใช้ ให้เข้ากับบริบทของแต่ละพื้นที่ แต่ละวัฒนธรรม เพื่อให้เกิดประโยชน์ส่งผลต่อการพัฒนาประเทศ

**2.3.5 การวิจัยและนวัตกรรมในประเด็นสำคัญของประเทศ** เพื่อขับเคลื่อนประเทศเชิงบูรณาการในทุกมิติ มุ่งใช้ความได้เปรียบเชิงทรัพยากรและวัฒนธรรมโดยการขับเคลื่อนนโยบาย BCG เป็นฐานในการพัฒนา ซึ่งการวิจัยและนวัตกรรมจะดำเนินการในประเด็นต่างๆ ผ่านกลไกกองทุนส่งเสริมวิทยาศาสตร์ วิจัยและนวัตกรรม

1) ด้านเศรษฐกิจ เช่น การพัฒนาและผลิตวัคซีนป้องกัน โควิด-19 ได้เองภายในสองปี (พ.ศ. 2567) และเป็นศูนย์กลางด้านวัคซีนในระดับอาเซียนภายในห้าปี (พ.ศ. 2570), การเป็นศูนย์กลางการผลิตและส่งออกชั้นนำของโลกด้าน Functional ingredients, Functional food และ Novel food

2) ด้านสังคม เช่น การเพิ่มความเข้มแข็งของเศรษฐกิจฐานรากเพื่อให้มีศักยภาพในการแข่งขัน สามารถพึ่งพาตนเองได้และกระจายรายได้สู่ชุมชน/ท้องถิ่น การพัฒนาและเร่งแก้ไขปัญหาทรัพยากรธรรมชาติและสิ่งแวดล้อม โดยมุ่งเน้นการบริโภคอย่างยั่งยืนและการเป็นสังคมคาร์บอนต่ำ

3) ด้านการพัฒนาวิทยาศาสตร์ เทคโนโลยี การวิจัยและนวัตกรรมระดับขั้นแนวหน้าที่ก้าวหน้าล้ำยุค เช่น การพัฒนานวัตกรรมและเทคโนโลยีระบบโลกและอวกาศ (Earth Space Technology)



4) ด้านการพัฒนากำลังคน สถาบันอุดมศึกษา และสถาบันวิจัย เช่น ประเทศไทย เป็นศูนย์กลางของกำลังคนระดับสูง (Hub of Talent) และศูนย์กลางการเรียนรู้ (Hub of Knowledge) ของอาเซียน รวมถึงศาสตร์ของโลกตะวันออก ภายในห้าปี (พ.ศ. 2570)

จาก 5 ภารกิจหลักดังกล่าวข้างต้น จะเป็นจุดเปลี่ยนสำคัญในการขับเคลื่อนนโยบาย และยุทธศาสตร์ อววน. ไปสู่การปฏิบัติเพื่อให้บรรลุผลสัมฤทธิ์ตามเป้าหมาย 3 ด้าน ดังนี้

1. คนไทยมีสมรรถนะและทักษะสูง เพียงพอในการพลิกโฉมประเทศ ให้ยกระดับความสามารถในการแข่งขันทางเศรษฐกิจ และการพัฒนาสังคมอย่างยั่งยืน
2. เศรษฐกิจไทยมีความสามารถในการแข่งขันด้วยเศรษฐกิจสร้างคุณค่า และเศรษฐกิจสร้างสรรค์ เพิ่มความมั่นคงของเศรษฐกิจฐานราก และพึ่งพาตนเองได้ ยั่งยืน พร้อมสู่อนาคต
3. สังคมไทย มีการพัฒนาอย่างยั่งยืนสามารถแก้ปัญหาท้าทายของสังคมและสิ่งแวดล้อม ปรับตัวได้ทันต่อพลวัต การเปลี่ยนแปลงของโลก





## 2.4 ความเชื่อมโยงยุทธศาสตร์การจัดสรรงบประมาณกับเป้าหมายการให้บริการ กระทรวงการอุดมศึกษา วิทยาศาสตร์ วิจัยและนวัตกรรม ปีงบประมาณ พ.ศ. 2566

กระทรวงการอุดมศึกษา วิทยาศาสตร์ วิจัยและนวัตกรรม เชื่อมโยงสอดคล้องกับยุทธศาสตร์ชาติ แผนแม่บทภายใต้ยุทธศาสตร์ชาติ โดยมีความเชื่อมโยงกับแผนงานภายใต้ยุทธศาสตร์การจัดสรรงบประมาณรายจ่ายประจำปีงบประมาณ พ.ศ. 2566 จำนวน 37 แผนงาน รายละเอียดดังแผนภาพที่ 2

### แผนภาพที่ 2 ความเชื่อมโยงยุทธศาสตร์จัดสรรงบประมาณกับเป้าหมายการให้บริการกระทรวงการอุดมศึกษา วิทยาศาสตร์ วิจัยและนวัตกรรม ปีงบประมาณ พ.ศ. 2566

ยุทธศาสตร์ชาติ	ยุทธศาสตร์ที่ 1 ยุทธศาสตร์ด้านความมั่นคง			
ประเด็นแผนแม่บทฯ	1. ความมั่นคง		2. การต่างประเทศ	
แผนย่อยของแผนแม่บทฯ	1.2 การป้องกันและแก้ไขปัญหาที่มีผลกระทบต่อความมั่นคง		2.4 การส่งเสริมสถานะและบทบาทของประเทศไทยในประชาคมโลก	
ยุทธศาสตร์จัดสรร	1. ด้านความมั่นคง			
แผนงาน	1.4 แผนงานบูรณาการขับเคลื่อนการแก้ไขปัญหาจังหวัดชายแดนภาคใต้	1.7 แผนงานยุทธศาสตร์ป้องกันและแก้ไขปัญหาที่มีผลกระทบต่อความมั่นคง	1.11 แผนงานยุทธศาสตร์ส่งเสริมความสัมพันธ์ระหว่างประเทศ	
ผลสัมฤทธิ์กระทรวง (หัวข้อตัวชี้วัด)	2. คนไทยมีสมรรถนะและทักษะสูงเพียงพอในการพลิกโฉมประเทศให้ยกระดับความสามารถในการแข่งขันทางเศรษฐกิจและการพัฒนาสังคมอย่างยั่งยืน (2)		4. สังคมไทย มีการพัฒนาอย่างยั่งยืนสามารถแก้ปัญหาท้าทายของสังคมและสิ่งแวดล้อมปรับตัวได้ทันต่อพลวัตการเปลี่ยนแปลงของโลก (2)	2. คนไทยมีสมรรถนะและทักษะสูงเพียงพอในการพลิกโฉมประเทศให้ยกระดับความสามารถในการแข่งขันทางเศรษฐกิจและการพัฒนาสังคมอย่างยั่งยืน (1)
เป้าหมายการให้บริการกระทรวง (หัวข้อตัวชี้วัด)	1. ประเทศไทยยกระดับการพัฒนาเศรษฐกิจ สำหรับ การยกระดับอุตสาหกรรม เป้าหมายสำคัญของประเทศฯ (1,3)	4. กำลังคนสถาบันอุดมศึกษา และสถาบันวิจัยของประเทศได้รับการพัฒนาให้มีสมรรถนะสูงฯ (20)	3. ประเทศสามารถสร้างองค์ความรู้ นวัตกรรมและเทคโนโลยีระดับขั้น แนวนานาชาติก้าวหน้าฯ (17)	4. กำลังคนสถาบันอุดมศึกษา และสถาบันวิจัยของประเทศได้รับการพัฒนาให้มีสมรรถนะสูงฯ (18)
หน่วยงาน	- พว.	- ม.นราธิวาสราชนครินทร์ - ม.สงขลานครินทร์ - มทร.ศรีวิชัย - มรภ.สงขลา - สถาบันวิทยาลัยชุมชน	- ปส.	- สป.อว.
งบประมาณที่ได้รับจัดสรร (ล้านบาท)	12.0230	29.7988	4.8535	29.5000





ยุทธศาสตร์ชาติ	ยุทธศาสตร์ที่ 2 ยุทธศาสตร์ด้านการสร้างความสามารถในการแข่งขัน			
ประเด็นแผนแม่บทฯ	3. การเกษตร		4. อุตสาหกรรมและบริการแห่งอนาคต	
แผนย่อยของแผนแม่บทฯ	3.1 เกษตรอัตลักษณ์พื้นถิ่น 3.2 เกษตรปลอดภัย 3.3 เกษตรชีวภาพ 3.4 เกษตรแปรรูป 3.5 เกษตรอัจฉริยะ		4.1 อุตสาหกรรมชีวภาพ 4.2 อุตสาหกรรมและบริการการแพทย์ครบวงจร 4.3 อุตสาหกรรมและบริการดิจิทัล ข้อมูล และปัญญาประดิษฐ์ 4.4 อุตสาหกรรมต่อเนื่องจากการพัฒนาระบบคมนาคม 4.5 อุตสาหกรรมความมั่นคงของประเทศ 4.6 การพัฒนาระบบนิเวศอุตสาหกรรมและบริการแห่งอนาคต	
ยุทธศาสตร์จัดสรร	2. ด้านการสร้างความสามารถในการแข่งขัน			
แผนงาน	2.1 แผนงานยุทธศาสตร์การเกษตรสร้างมูลค่า		2.2 แผนงานบูรณาการพัฒนาอุตสาหกรรมและบริการแห่งอนาคต	
ผลสัมฤทธิ์กระทรวง (หัวข้อตัวชี้วัด)	3. เศรษฐกิจไทยมีความสามารถในการแข่งขันด้วยเศรษฐกิจสร้างคุณค่าและเศรษฐกิจสร้างสรรค์ เพิ่มความมั่นคงของเศรษฐกิจฐานราก และพึ่งพาตนเองได้ ยั่งยืนพร้อมสู่อนาคต (2)		1. ยกระดับความสามารถในการแข่งขันด้านโครงสร้างพื้นฐานทางวิทยาศาสตร์ของประเทศ และการเพิ่มมูลค่าการลงทุนวิจัยและพัฒนา นวัตกรรมต่อผลิตภัณฑ์มวลรวมในประเทศ (2)	
เป้าหมายการให้บริการกระทรวง (หัวข้อตัวชี้วัด)	1. ประเทศไทยยกระดับการพัฒนาเศรษฐกิจ สำหรับการยกระดับอุตสาหกรรมเป้าหมายสำคัญของประเทศฯ (1)	2. สังคมไทยมีการพัฒนาอย่างยั่งยืน และเป็นสังคมคุณธรรม มีธรรมาภิบาล มีความพร้อมในการเป็นสังคมสูงวัยฯ (7)	1. ประเทศไทยยกระดับการพัฒนาเศรษฐกิจ สำหรับการยกระดับอุตสาหกรรมเป้าหมายสำคัญของประเทศฯ (1)	3. ประเทศสามารถสร้างองค์ความรู้ นวัตกรรม และเทคโนโลยีระดับขั้นแนวหน้าที่ก้าวหน้า (13,14,15,16)
หน่วยงาน	- สป.อว. - มว. - สทท. - สทอภ. - จุฬาลงกรณ์มหาวิทยาลัย - ม.ภาพสินธุ์ - ม.เกษตรศาสตร์ - ม.แม่ฟ้าหลวง - ม.สงขลานครินทร์ - สถาบันวิทยาลัยชุมชน	- พว. - ม.แม่โจ้	- พว. - วศ. - ศลช.	- มว. - วว. - สทอภ. - สนช. - จุฬาลงกรณ์มหาวิทยาลัย - ม.อุบลราชธานี - มรภ.อุดรธานี
งบประมาณที่ได้รับจัดสรร (ล้านบาท)	142.4710	56.3824	325.2864	273.0751



ยุทธศาสตร์ชาติ	ยุทธศาสตร์ที่ 2 ยุทธศาสตร์ด้านการสร้างความสามารถในการแข่งขัน (ต่อ)			
ประเด็นแผนแม่บทฯ	5. การท่องเที่ยว	6. พื้นที่และเมืองนำอยู่อัจฉริยะ	7. โครงสร้างพื้นฐาน ระบบโลจิสติกส์ และดิจิทัล	
แผนย่อยของแผนแม่บทฯ	5.1 การท่องเที่ยวเชิงสร้างสรรค์และวัฒนธรรม 5.2 การท่องเที่ยวเชิงธุรกิจ	6.1 การพัฒนาเมืองนำอยู่อัจฉริยะ 6.2 การพัฒนาพื้นที่เมืองชนบท เกษตรกรรม และอุตสาหกรรมเชิงนิเวศ ที่มีการบริหารจัดการตามแผนผังภูมิโนเวคอย่างยั่งยืน	7.1 โครงสร้างพื้นฐานด้านคมนาคมและระบบโลจิสติกส์	7.3 โครงสร้างพื้นฐานด้านดิจิทัล
ยุทธศาสตร์จัดสรร	2. ด้านการสร้างความสามารถในการแข่งขัน			
แผนงาน	2.3 แผนงานบูรณาการสร้างรายได้จากการท่องเที่ยว	2.4 แผนงานยุทธศาสตร์พัฒนาพื้นที่และเมืองนำอยู่อัจฉริยะ	2.5 แผนงานบูรณาการพัฒนาด้านคมนาคมและระบบโลจิสติกส์	2.7 แผนงานยุทธศาสตร์พัฒนาเศรษฐกิจและสังคมดิจิทัล
ผลสัมฤทธิ์กระทรวง (หัวข้อตัวชี้วัด)	3. เศรษฐกิจไทยมีความสามารถในการแข่งขันด้วยเศรษฐกิจสร้างคุณค่าและเศรษฐกิจสร้างสรรค์ เพิ่มความมั่นคงของเศรษฐกิจฐานราก และพึ่งพาตนเองได้ ยั่งยืน พร้อมสู่อนาคต (3)	4. สังคมไทย มีการพัฒนาอย่างยั่งยืน สามารถแก้ปัญหาท้าทายของสังคมและสิ่งแวดล้อม ปรับตัวได้ทันต่อพลวัตการเปลี่ยนแปลงของโลก (3)	1. ยกระดับความสามารถในการแข่งขันด้านโครงสร้างพื้นฐานทางวิทยาศาสตร์ของประเทศ และการเพิ่มมูลค่าการลงทุนวิจัยและพัฒนานวัตกรรมต่อผลิตภัณฑ์มวลรวมในประเทศ (2)	3. เศรษฐกิจไทยมีความสามารถในการแข่งขันด้วยเศรษฐกิจสร้างคุณค่าและเศรษฐกิจสร้างสรรค์ เพิ่มความมั่นคงของเศรษฐกิจฐานราก และพึ่งพาตนเองได้ ยั่งยืน พร้อมสู่อนาคต (2)
เป้าหมายการให้บริการกระทรวง (หัวข้อตัวชี้วัด)	1. ประเทศไทยยกระดับการพัฒนาเศรษฐกิจ สำหรับการยกระดับอุตสาหกรรมเป้าหมายสำคัญของประเทศฯ (1)	2. สังคมไทยมีการพัฒนาอย่างยั่งยืนและเป็นสังคมคุณธรรม มีธรรมาภิบาล มีความพร้อมในการเป็นสังคมสูงวัยฯ (10)	1. ประเทศไทยยกระดับการพัฒนาเศรษฐกิจ สำหรับการยกระดับอุตสาหกรรมเป้าหมายสำคัญของประเทศฯ (1)	1. ประเทศไทยยกระดับการพัฒนาเศรษฐกิจ สำหรับการยกระดับอุตสาหกรรมเป้าหมายสำคัญของประเทศฯ (1,2)
หน่วยงาน	- ม.เกษตรศาสตร์ - ม.เชียงใหม่ - มรภ.เลย	- พว. - สทอภ. - สนช. - จุฬาลงกรณ์มหาวิทยาลัย - สถาบันบัณฑิตพัฒนบริหารศาสตร์ - ม.พะเยา - ม.อุบลราชธานี - สถาบันวิทยาลัยชุมชน	- พว. - มว. - วว. - ม.เชียงใหม่ - มทร.ล้านนา	- สถาบันบัณฑิตพัฒนบริหารศาสตร์
งบประมาณที่ได้รับจัดสรร (ล้านบาท)	17.9555	157.4283	227.0674	7.5000



<b>ยุทธศาสตร์ชาติ</b>	<b>ยุทธศาสตร์ที่ 2 ยุทธศาสตร์ด้านการสร้างความสามารถในการแข่งขัน (ต่อ)</b>			
<b>ประเด็นแผนแม่บทฯ</b>	8. ผู้ประกอบการและวิสาหกิจขนาดกลางและขนาดย่อมยุคใหม่	9. เขตเศรษฐกิจพิเศษ		
<b>แผนย่อยของแผนแม่บทฯ</b>	8.1 การสร้างความเข้มแข็งผู้ประกอบการอัจฉริยะ 8.4 การสร้างระบบนิเวศที่เอื้อต่อการดำเนินธุรกิจผู้ประกอบการและวิสาหกิจขนาดกลางและขนาดย่อมยุคใหม่	9.1 การพัฒนาเขตพัฒนาพิเศษภาคตะวันออก	9.3 การพัฒนาเขตพัฒนาเศรษฐกิจพิเศษชายแดน	
<b>ยุทธศาสตร์จัดสรร</b>	2. ด้านการสร้างความสามารถในการแข่งขัน			
<b>แผนงาน</b>	2.8 แผนงานยุทธศาสตร์การส่งเสริมวิสาหกิจขนาดกลางและขนาดย่อมที่เข้มแข็งแข่งขันได้	2.10 แผนงานบูรณาการเขตพัฒนาพิเศษภาคตะวันออก	2.9 แผนงานยุทธศาสตร์พื้นที่เขตเศรษฐกิจพิเศษ	
<b>ผลสัมฤทธิ์กระทรวง (หัวข้อตัวชี้วัด)</b>	3. เศรษฐกิจไทยมีความสามารถในการแข่งขันด้วยเศรษฐกิจสร้างคุณค่าและเศรษฐกิจสร้างสรรค์ เพิ่มความมั่นคงของเศรษฐกิจฐานรากและพึ่งพาตนเองได้ ยั่งยืนพร้อมสู่อนาคต (2)	1. ยกระดับความสามารถในการแข่งขันด้านโครงสร้างพื้นฐานทางวิทยาศาสตร์ของประเทศ และการเพิ่มมูลค่าการลงทุนวิจัยและพัฒนานวัตกรรมต่อผลิตภัณฑ์มวลรวมในประเทศ (2)	2. คนไทยมีสมรรถนะและทักษะสูง เพียงพอในการพลิกโฉมประเทศให้ยกระดับความสามารถในการแข่งขันทางเศรษฐกิจและการพัฒนาสังคมอย่างยั่งยืน (1)	1. ยกระดับความสามารถในการแข่งขันด้านโครงสร้างพื้นฐานทางวิทยาศาสตร์ของประเทศ และการเพิ่มมูลค่าการลงทุนวิจัยและพัฒนานวัตกรรมต่อผลิตภัณฑ์มวลรวมในประเทศ (2)
<b>เป้าหมายการให้บริการกระทรวง (หัวข้อตัวชี้วัด)</b>	1. ประเทศไทยยกระดับการพัฒนาเศรษฐกิจ สำหรับการยกระดับอุตสาหกรรมเป้าหมายสำคัญของประเทศฯ (2,3)	1. ประเทศไทยยกระดับการพัฒนาเศรษฐกิจ สำหรับการยกระดับอุตสาหกรรมเป้าหมายสำคัญของประเทศฯ (5,6)	4. กำลังคนสถาบันอุดมศึกษาและสถาบันวิจัยของประเทศได้รับการพัฒนาให้มีสมรรถนะสูงฯ (18)	1. ประเทศไทยยกระดับการพัฒนาเศรษฐกิจ สำหรับการยกระดับอุตสาหกรรมเป้าหมายสำคัญของประเทศฯ (5,6)
<b>หน่วยงาน</b>	- สป.อว. - พว. - มว. - วว. - วศ. - ศลช. - สทน. - สนช. - ม.เกษตรศาสตร์ - ม.แม่ฟ้าหลวง - ม.เทคโนโลยีสุรนารี	- พว. - วศ. - สทอภ. - สจล.	- สถาบันวิทยาลัยชุมชน	- ม.เกษตรศาสตร์ - สถาบันวิทยาลัยชุมชน
<b>งบประมาณที่ได้รับจัดสรร (ล้านบาท)</b>	559.3359	771.6320	4.8020	7.1800



ยุทธศาสตร์ชาติ	ยุทธศาสตร์ที่ 2 ยุทธศาสตร์ด้านการสร้างความสามารถในการแข่งขัน (ต่อ)			
ประเด็นแผนแม่บทฯ	23. การวิจัยและพัฒนานวัตกรรม	23. การวิจัยและพัฒนานวัตกรรม	ค่าใช้จ่ายสนับสนุนแผนแม่บทตามยุทธศาสตร์ชาติ	
แผนย่อยของแผนแม่บทฯ	23.1 การวิจัยและพัฒนานวัตกรรมด้านเศรษฐกิจ 23.5 ด้านปัจจัยสนับสนุนในการวิจัยและพัฒนานวัตกรรม	23.5 ด้านปัจจัยสนับสนุนในการวิจัยและพัฒนานวัตกรรม	ค่าใช้จ่ายยุทธศาสตร์เพื่อสนับสนุนด้านการสร้างความสามารถในการแข่งขัน	
ยุทธศาสตร์จัดสรร	2. ด้านการสร้างความสามารถในการแข่งขัน			
แผนงาน	2.11 แผนงานยุทธศาสตร์การวิจัยและพัฒนานวัตกรรม	2.12 แผนงานยุทธศาสตร์พัฒนาศักยภาพด้านวิทยาศาสตร์ เทคโนโลยี และนวัตกรรม	2.13 แผนงานยุทธศาสตร์เพื่อสนับสนุนด้านการสร้างความสามารถในการแข่งขัน	
ผลสัมฤทธิ์กระทรวง (หัวข้อตัวชี้วัด)	1. ยกระดับความสามารถในการแข่งขันด้านโครงสร้างพื้นฐานทางวิทยาศาสตร์ของประเทศไทย และการเพิ่มมูลค่าการลงทุนวิจัยและพัฒนา นวัตกรรมต่อผลิตภัณฑ์มวลรวมในประเทศ (2,3)	1. ยกระดับความสามารถในการแข่งขันด้านโครงสร้างพื้นฐานทางวิทยาศาสตร์ของประเทศ และการเพิ่มมูลค่าการลงทุนวิจัยและพัฒนา นวัตกรรมต่อผลิตภัณฑ์มวลรวมในประเทศ (2,3)	2. คนไทยมีสมรรถนะและทักษะสูง เพียงพอในการพลิกโฉมประเทศให้ยกระดับความสามารถในการแข่งขันทางเศรษฐกิจ และการพัฒนาสังคมอย่างยั่งยืน (1)	3. เศรษฐกิจไทยมีความสามารถในการแข่งขันด้วยเศรษฐกิจสร้างคุณค่า และเศรษฐกิจสร้างสรรค์ เพิ่มความมั่นคงของเศรษฐกิจฐานราก และพึ่งพาตนเองได้ ยั่งยืน พร้อมสู่อนาคต (2)
เป้าหมายการให้บริการกระทรวง (หัวข้อตัวชี้วัด)	3. ประเทศไทยสร้างองค์ความรู้ นวัตกรรมและเทคโนโลยีระดับขั้นแนวหน้าที่ก้าวหน้า (16)	1. ประเทศไทยยกระดับการพัฒนาเศรษฐกิจ สำหรับการยกระดับอุตสาหกรรมเป้าหมายสำคัญของประเทศฯ (1,2,3)	4. กำลังคนสถาบันอุดมศึกษา และสถาบันวิจัยของประเทศได้รับการพัฒนาให้มีสมรรถนะสูงฯ (24)	1. ประเทศไทยยกระดับการพัฒนาเศรษฐกิจ สำหรับการยกระดับอุตสาหกรรมเป้าหมายสำคัญของประเทศฯ (1)
หน่วยงาน	- สกสว. - กองทุน ววน.	- ม.เทคโนโลยีสุรนารี	- สป.อว.	- สป.อว. - พว. - วศ. - สช. - สทน. - สทอภ. - สนช. - สอวช. - ม.บูรพา
งบประมาณที่ได้รับจัดสรร (ล้านบาท)	16,421.4300	26.4000	531.0547	3,078.3131



ยุทธศาสตร์ชาติ	ยุทธศาสตร์ที่ 2 ยุทธศาสตร์ด้านการสร้างความสามารถในการแข่งขัน (ต่อ)			
ประเด็นแผนแม่บทฯ	ค่าใช้จ่ายสนับสนุนแผนแม่บทตามยุทธศาสตร์ชาติ		ค่าใช้จ่ายสนับสนุนแผนแม่บทตามยุทธศาสตร์ชาติ	
แผนย่อยของแผนแม่บทฯ	ค่าใช้จ่ายยุทธศาสตร์เพื่อสนับสนุนด้านการสร้างความสามารถในการแข่งขัน		ค่าใช้จ่ายพื้นฐานด้านการสร้างความสามารถในการแข่งขัน	
ยุทธศาสตร์จัดสรร	2. ด้านการสร้างความสามารถในการแข่งขัน			
แผนงาน	2.13 แผนงานยุทธศาสตร์เพื่อสนับสนุนด้านการสร้างความสามารถในการแข่งขัน		2.14 แผนงานพื้นฐานด้านการสร้างความสามารถในการแข่งขัน	
ผลสัมฤทธิ์กระทรวง (หัวข้อตัวชี้วัด)	3. เศรษฐกิจไทยมีความสามารถในการแข่งขันด้วยเศรษฐกิจสร้างคุณค่าและเศรษฐกิจสร้างสรรค์ เพิ่มความมั่นคงของเศรษฐกิจฐานราก และพึ่งพาตนเองได้ยั่งยืน พร้อมสู่อนาคต (2)		2. คนไทยมีสมรรถนะและทักษะสูง เพียงพอในการพลิกโฉมประเทศให้ยกระดับความสามารถในการแข่งขันทางเศรษฐกิจและการพัฒนาสังคมอย่างยั่งยืน (1)	3. เศรษฐกิจไทยมีความสามารถในการแข่งขันด้วยเศรษฐกิจสร้างคุณค่าและเศรษฐกิจสร้างสรรค์ เพิ่มความมั่นคงของเศรษฐกิจฐานราก และพึ่งพาตนเองได้ ยั่งยืน พร้อมสู่อนาคต (2)
เป้าหมายการให้บริการกระทรวง (หัวข้อตัวชี้วัด)	2. สังคมไทยมีการพัฒนาอย่างยั่งยืนและเป็นสังคมคุณธรรม มีธรรมาภิบาล มีความพร้อมในการเป็นสังคมสูงวัยฯ (11)	3. ประเทศสามารถสร้างองค์ความรู้ นวัตกรรมและเทคโนโลยีระดับขั้นแนวหน้าที่ก้าวหน้า (16)	4. กำลังคนสถาบันอุดมศึกษา และสถาบันวิจัยของประเทศได้รับการพัฒนาให้มีสมรรถนะสูงฯ (24)	1. ประเทศไทยยกระดับการพัฒนาเศรษฐกิจสำหรับการยกระดับอุตสาหกรรมเป้าหมายสำคัญของประเทศฯ (1)
หน่วยงาน	- วว.	- สป.อว. - ปส. - มว. - สดร.	- วศ. - สทน.	- สป.อว. - วศ. - คลช. - สช. - สทอภ. - สนช. - สอวช.
งบประมาณที่ได้รับจัดสรร (ล้านบาท)	16.0364	566.3956	33.5872	480.9152



<b>ยุทธศาสตร์ชาติ</b>	<b>ยุทธศาสตร์ที่ 2 ยุทธศาสตร์ด้านการสร้างความสามารถในการแข่งขัน (ต่อ)</b>					
<b>ประเด็นแผนแม่บทฯ</b>	ค่าใช้จ่ายสนับสนุนแผนแม่บทตามยุทธศาสตร์ชาติ					
<b>แผนย่อยของแผนแม่บทฯ</b>	ค่าใช้จ่ายพื้นฐานด้านการสร้างความสามารถในการแข่งขัน			ค่าใช้จ่ายบุคลากรภาครัฐด้านการสร้างความสามารถในการแข่งขัน		
<b>ยุทธศาสตร์จัดสรร</b>	2. ด้านการสร้างความสามารถในการแข่งขัน					
<b>แผนงาน</b>	2.14 แผนงานพื้นฐานด้านการสร้างความสามารถในการแข่งขัน			2.15 แผนงานบุคลากรภาครัฐ (ด้านการสร้างความสามารถในการแข่งขัน)		
<b>ผลสัมฤทธิ์กระทรวง (หัวข้อตัวชี้วัด)</b>	3. เศรษฐกิจไทยมีความสามารถในการแข่งขันด้วยเศรษฐกิจสร้างคุณค่าและเศรษฐกิจสร้างสรรค์ เพิ่มความมั่นคงของเศรษฐกิจฐานราก และพึ่งพาตนเองได้ ยั่งยืน พร้อมสู่อนาคต (2)			3. เศรษฐกิจไทยมีความสามารถในการแข่งขันด้วยเศรษฐกิจสร้างคุณค่าและเศรษฐกิจสร้างสรรค์ เพิ่มความมั่นคงของเศรษฐกิจฐานราก และพึ่งพาตนเองได้ ยั่งยืน พร้อมสู่อนาคต (2)		
<b>เป้าหมายการให้บริการกระทรวง (หัวข้อตัวชี้วัด)</b>	2. สังคมไทยมีการพัฒนาอย่างยั่งยืนและเป็นสังคมคุณธรรม มีธรรมาภิบาล มีความพร้อมในการเป็นสังคมสูงวัยฯ (11)	3. ประเทศสามารถสร้างองค์ความรู้ นวัตกรรมและเทคโนโลยี ระดับขั้นแนวหน้าที่ก้าวหน้า (16)	1. ประเทศไทยยกระดับการพัฒนาเศรษฐกิจสำหรับการยกระดับอุตสาหกรรม เป้าหมายสำคัญของประเทศฯ (1)	2. สังคมไทยมีการพัฒนาอย่างยั่งยืน และเป็นสังคมคุณธรรม มีธรรมาภิบาล มีความพร้อมในการเป็นสังคมสูงวัยฯ (11)	3. ประเทศสามารถสร้างองค์ความรู้ นวัตกรรมและเทคโนโลยี ระดับขั้นแนวหน้าที่ก้าวหน้า (16)	
<b>หน่วยงาน</b>	- สป.อว. - วศ. - สทน.	- ปส. - มว. - วช. - วว.	- สป.อว. - พว. - วศ. - ศลช. - สช. - สทอภ. - สนช. - สอวช.	- มว. - วว.	- ปส. - วช. - สกสว. - สดร. - สทน.	
<b>งบประมาณที่ได้รับจัดสรร (ล้านบาท)</b>	449.9587	356.4382	2,992.0653	582.2022	638.4722	





ยุทธศาสตร์ชาติ	ยุทธศาสตร์ที่ 3 ยุทธศาสตร์ด้านการพัฒนาและเสริมสร้างศักยภาพทรัพยากรมนุษย์		
ประเด็นแผนแม่บทฯ	10. การปรับเปลี่ยนค่านิยมและวัฒนธรรม	11. การพัฒนาศักยภาพคนตลอดช่วงชีวิต	12. การพัฒนาการเรียนรู้
แผนย่อยของแผนแม่บทฯ	10.1 การปลูกฝังคุณธรรม จริยธรรม ค่านิยม และเสริมสร้างจิตสาธารณะและการเป็นพลเมืองที่ดี	11.3 การพัฒนาช่วงวัยเรียนและวัยรุ่น 11.4 การพัฒนาและยกระดับศักยภาพวัยแรงงาน	12.1 การปฏิรูปกระบวนการเรียนรู้ที่ตอบสนองต่อการเปลี่ยนแปลงในศตวรรษที่ 21 12.2 การตระหนักถึงพหุปัญญาของมนุษย์ที่หลากหลาย
ยุทธศาสตร์จัดสรร	3. ด้านการพัฒนาและเสริมสร้างศักยภาพทรัพยากรมนุษย์		
แผนงาน	3.1 แผนงานยุทธศาสตร์ปรับเปลี่ยนค่านิยมและวัฒนธรรม	3.2 แผนงานยุทธศาสตร์พัฒนาศักยภาพคนตลอดช่วงชีวิต	3.3 แผนงานยุทธศาสตร์พัฒนาคุณภาพการศึกษาและการเรียนรู้
ผลสัมฤทธิ์กระทรวง (หัวข้อตัวชี้วัด)	2. คนไทยมีสมรรถนะและทักษะสูง เพียงพอในการพลิกโฉมประเทศให้ยกระดับความสามารถในการแข่งขันทางเศรษฐกิจและการพัฒนาสังคมอย่างยั่งยืน (1)	2. คนไทยมีสมรรถนะและทักษะสูง เพียงพอในการพลิกโฉมประเทศให้ยกระดับความสามารถในการแข่งขันทางเศรษฐกิจและการพัฒนาสังคมอย่างยั่งยืน (1)	2. คนไทยมีสมรรถนะและทักษะสูง เพียงพอในการพลิกโฉมประเทศให้ยกระดับความสามารถในการแข่งขันทางเศรษฐกิจและการพัฒนาสังคมอย่างยั่งยืน (1)
เป้าหมายการให้บริการกระทรวง (หัวข้อตัวชี้วัด)	4. กำลังคน สถาบันอุดมศึกษา และสถาบันวิจัยของประเทศได้รับการพัฒนาให้มีสมรรถนะสูงฯ (24)	4. กำลังคน สถาบันอุดมศึกษา และสถาบันวิจัยของประเทศได้รับการพัฒนาให้มีสมรรถนะสูงฯ (24)	4. กำลังคน สถาบันอุดมศึกษา และสถาบันวิจัยของประเทศได้รับการพัฒนาให้มีสมรรถนะสูงฯ (24)
หน่วยงาน	สถาบันวิทยาลัยชุมชน	- สป.อว. - ปส. - พว. - อพ. - ม./ส. 82 แห่ง	- สป.อว. - สดร. - อพ. - ม.เชียงใหม่ - ม.แม่ฟ้าหลวง - ม.อุบลราชธานี - มทร.ธัญบุรี - มทร.พระนคร - มทร.อีสาน - มรภ.ร้อยเอ็ด - สถาบันวิทยาลัยชุมชน
งบประมาณที่ได้รับจัดสรร (ล้านบาท)	2.0000	24,885.2218	1,143.2439



ยุทธศาสตร์ชาติ	ยุทธศาสตร์ที่ 3 ยุทธศาสตร์ด้านการพัฒนาและเสริมสร้างศักยภาพทรัพยากรมนุษย์ (ต่อ)				
ประเด็นแผนแม่บทฯ	13. การเสริมสร้างให้คนไทยมีสุขภาพที่ดี				
แผนย่อยของแผนแม่บทฯ	13.3 การพัฒนาระบบบริการสุขภาพที่ทันสมัย สนับสนุนการสร้างสุขภาพที่ดี	13.4 การกระจายบริการสาธารณสุขอย่างทั่วถึง และมีคุณภาพ	ค่าใช้จ่ายยุทธศาสตร์เพื่อสนับสนุนด้านการพัฒนาและเสริมสร้างศักยภาพทรัพยากรมนุษย์	ค่าใช้จ่ายพื้นฐานด้านการพัฒนาและเสริมสร้างศักยภาพทรัพยากรมนุษย์	ค่าใช้จ่ายบุคลากรภาครัฐด้านการพัฒนาและเสริมสร้างศักยภาพทรัพยากรมนุษย์
ยุทธศาสตร์จัดสรร	3. ด้านการพัฒนาและเสริมสร้างศักยภาพทรัพยากรมนุษย์				
แผนงาน	3.4 แผนงานยุทธศาสตร์การเสริมสร้างให้คนไทยมีสุขภาพที่ดี	3.6 แผนงานยุทธศาสตร์เพื่อสนับสนุนด้านการพัฒนาและเสริมสร้างศักยภาพทรัพยากรมนุษย์	3.7 แผนงานพื้นฐานด้านการพัฒนาและเสริมสร้างศักยภาพทรัพยากรมนุษย์	3.8 แผนงานบุคลากรภาครัฐ (ด้านการพัฒนาและเสริมสร้างศักยภาพทรัพยากรมนุษย์)	
ผลสัมฤทธิ์กระทรวง (หัวข้อตัวชี้วัด)	2. คนไทยมีสมรรถนะและทักษะสูง เพียงพอในการพลิกโฉมประเทศให้ยกระดับความสามารถในการแข่งขันทางเศรษฐกิจและการพัฒนาสังคมอย่างยั่งยืน (1)	2. คนไทยมีสมรรถนะและทักษะสูง เพียงพอในการพลิกโฉมประเทศให้ยกระดับความสามารถในการแข่งขันทางเศรษฐกิจและการพัฒนาสังคมอย่างยั่งยืน (1)	2. คนไทยมีสมรรถนะและทักษะสูง เพียงพอในการพลิกโฉมประเทศให้ยกระดับความสามารถในการแข่งขันทางเศรษฐกิจและการพัฒนาสังคมอย่างยั่งยืน (1)	2. คนไทยมีสมรรถนะและทักษะสูง เพียงพอในการพลิกโฉมประเทศให้ยกระดับความสามารถในการแข่งขันทางเศรษฐกิจและการพัฒนาสังคมอย่างยั่งยืน (1)	
เป้าหมายการให้บริการกระทรวง (หัวข้อตัวชี้วัด)	2. สังคมไทยมีการพัฒนาอย่างยั่งยืนและเป็นสังคมคุณธรรม มีธรรมาภิบาล มีความพร้อมในการเป็นสังคมสูงวัยฯ (8,9)	4. กำลังคนสถาบันอุดมศึกษา และสถาบันวิจัยของประเทศได้รับการพัฒนาให้มีสมรรถนะสูงฯ (18,24)	4. กำลังคนสถาบันอุดมศึกษา และสถาบันวิจัยของประเทศได้รับการพัฒนาให้มีสมรรถนะสูงฯ (18,24)	4. กำลังคนสถาบันอุดมศึกษา และสถาบันวิจัยของประเทศได้รับการพัฒนาให้มีสมรรถนะสูงฯ (18,24)	
หน่วยงาน	- สช. - ม./ส. 30 แห่ง	- สป.อว. - สช. - สอวช. - ม.เกษตรศาสตร์ - มจพ. - สถาบันเทคโนโลยีปทุมวัน	- สป.อว. - วช. - สดร. - อพ. - ม./ส. 39 แห่ง	- อพ. - ม./ส. 83 แห่ง	
งบประมาณที่ได้รับจัดสรร (ล้านบาท)	7,928.0968	576.2097	2,885.6004	73,237.3244	



ยุทธศาสตร์ชาติ	ยุทธศาสตร์ที่ 4 ยุทธศาสตร์ด้านการสร้างโอกาสและความเสมอภาคทางสังคม			
ประเด็นแผนแม่บทฯ	15. พลังทางสังคม		16. เศรษฐกิจฐานราก	17. ความเสมอภาคและหลักประกันทางสังคม
แผนย่อยของแผนแม่บทฯ	15.1 การเสริมสร้างทุนทางสังคม	15.2 การรองรับสังคมสูงวัยเชิงรุก	16.1 การยกระดับศักยภาพการเป็นผู้ประกอบการธุรกิจ 16.2 การสร้างสภาพแวดล้อมและกลไกที่ส่งเสริมการพัฒนาเศรษฐกิจฐานราก	17.1 การคุ้มครองทางสังคมขั้นพื้นฐานและหลักประกันทางเศรษฐกิจ สังคม และสุขภาพ
ยุทธศาสตร์จัดสรร	4. ด้านการสร้างโอกาสและความเสมอภาคทางสังคม			
แผนงาน	4.1 แผนงานยุทธศาสตร์เสริมสร้างพลังทางสังคม	4.4 แผนงานบูรณาการเตรียมความพร้อมเพื่อรองรับสังคมสูงวัย	4.5 แผนงานบูรณาการพัฒนาและส่งเสริมเศรษฐกิจฐานราก	4.7 แผนงานยุทธศาสตร์สร้างความเสมอภาคทางการศึกษา
ผลสัมฤทธิ์กระทรวง (หัวข้อตัวชี้วัด)	2. คนไทยมีสมรรถนะและทักษะสูง เพียงพอในการพลิกโฉมประเทศให้ยกระดับความสามารถในการแข่งขันทางเศรษฐกิจและการพัฒนาสังคมอย่างยั่งยืน (1)	2. คนไทยมีสมรรถนะและทักษะสูง เพียงพอในการพลิกโฉมประเทศให้ยกระดับความสามารถในการแข่งขันทางเศรษฐกิจและการพัฒนาสังคมอย่างยั่งยืน (3)	3. เศรษฐกิจไทยมีความสามารถในการแข่งขันด้วยเศรษฐกิจสร้างคุณค่าและเศรษฐกิจสร้างสรรค์ เพิ่มความมั่นคงของเศรษฐกิจฐานราก และพึ่งพาตนเองได้ ยั่งยืน พร้อมสู่อนาคต (2)	2. คนไทยมีสมรรถนะและทักษะสูง เพียงพอในการพลิกโฉมประเทศให้ยกระดับความสามารถในการแข่งขันทางเศรษฐกิจและการพัฒนาสังคมอย่างยั่งยืน (1)
เป้าหมายการให้บริการกระทรวง (หัวข้อตัวชี้วัด)	4. กำลังคนสถาบันอุดมศึกษาและสถาบันวิจัยของประเทศได้รับการพัฒนาให้มีสมรรถนะสูงฯ (24)	2. สังคมไทยมีการพัฒนาอย่างยั่งยืนและเป็นสังคมคุณธรรม มีธรรมาภิบาล มีความพร้อมในการเป็นสังคมสูงวัยฯ (8,9)	2. สังคมไทยมีการพัฒนาอย่างยั่งยืนและเป็นสังคมคุณธรรม มีธรรมาภิบาล มีความพร้อมในการเป็นสังคมสูงวัยฯ (11)	4. กำลังคนสถาบันอุดมศึกษาและสถาบันวิจัยของประเทศได้รับการพัฒนาให้มีสมรรถนะสูงฯ (24)
หน่วยงาน	- มทร.ล้านนา - มรภ. 38 แห่ง	- พว. - ม.นเรศวร - สถาบันวิทยาลัยชุมชน	- สป.อว. - พว. - วศ.	- สป.อว. - ม./ส. 58 แห่ง
งบประมาณที่ได้รับจัดสรร (ล้านบาท)	1,232.7626	25.0000	108.2692	932.7102



ยุทธศาสตร์ชาติ	ยุทธศาสตร์ที่ 5 ยุทธศาสตร์ด้านการสร้างการเติบโตบนคุณภาพชีวิตที่เป็นมิตรต่อสิ่งแวดล้อม			
ประเด็นแผนแม่บทฯ	18. การเติบโตอย่างยั่งยืน			19. การบริหารจัดการน้ำทั้งระบบ
แผนย่อยของแผนแม่บทฯ	18.1 การเติบโตอย่างยั่งยืนบนสังคมเศรษฐกิจสีเขียว	18.2 การเติบโตอย่างยั่งยืนบนสังคมเศรษฐกิจภาคทะเล	18.3 การเติบโตอย่างยั่งยืนบนสังคมที่เป็นมิตรต่อสภาพภูมิอากาศ	19.1 การพัฒนาการจัดการน้ำเชิงลุ่มน้ำทั้งระบบเพื่อเพิ่มความมั่นคงด้านน้ำของประเทศ
ยุทธศาสตร์จัดสรร	5. ด้านการสร้างการเติบโตบนคุณภาพชีวิตที่เป็นมิตรต่อสิ่งแวดล้อม			
แผนงาน	5.1 แผนงานยุทธศาสตร์สร้างการเติบโตอย่างยั่งยืนอนุรักษ์ ฟื้นฟูและป้องกันการทำลายทรัพยากรธรรมชาติ	5.2 แผนงานยุทธศาสตร์สร้างการเติบโตอย่างยั่งยืนบนสังคมเศรษฐกิจภาคทะเล	5.3 แผนงานยุทธศาสตร์จัดการผลกระทบจากการเปลี่ยนแปลงสภาวะภูมิอากาศ	5.6 แผนงานบูรณาการบริหารจัดการทรัพยากรน้ำ
ผลสัมฤทธิ์กระทรวง (หัวข้อตัวชี้วัด)	4. สังคมไทย มีการพัฒนาอย่างยั่งยืน สามารถแก้ปัญหาท้าทายของสังคมและสิ่งแวดล้อม ปรับตัวได้ทันต่อพลวัตการเปลี่ยนแปลงของโลก (3)	4. สังคมไทย มีการพัฒนาอย่างยั่งยืน สามารถแก้ปัญหาท้าทายของสังคมและสิ่งแวดล้อม ปรับตัวได้ทันต่อพลวัตการเปลี่ยนแปลงของโลก (3)	4. สังคมไทย มีการพัฒนาอย่างยั่งยืน สามารถแก้ปัญหาท้าทายของสังคมและสิ่งแวดล้อม ปรับตัวได้ทันต่อพลวัตการเปลี่ยนแปลงของโลก (3)	4. สังคมไทย มีการพัฒนาอย่างยั่งยืน สามารถแก้ปัญหาท้าทายของสังคมและสิ่งแวดล้อม ปรับตัวได้ทันต่อพลวัตการเปลี่ยนแปลงของโลก (3)
เป้าหมายการให้บริการกระทรวง (หัวข้อตัวชี้วัด)	2. สังคมไทยมีการพัฒนาอย่างยั่งยืนและเป็นสังคมคุณธรรม มีธรรมาภิบาล มีความพร้อมในการเป็นสังคมสูงวัยฯ (7)	2. สังคมไทยมีการพัฒนาอย่างยั่งยืนและเป็นสังคมคุณธรรม มีธรรมาภิบาล มีความพร้อมในการเป็นสังคมสูงวัยฯ (7)	2. สังคมไทยมีการพัฒนาอย่างยั่งยืนและเป็นสังคมคุณธรรม มีธรรมาภิบาล มีความพร้อมในการเป็นสังคมสูงวัยฯ (7)	2. สังคมไทยมีการพัฒนาอย่างยั่งยืนและเป็นสังคมคุณธรรม มีธรรมาภิบาล มีความพร้อมในการเป็นสังคมสูงวัยฯ (7)
หน่วยงาน	- ม.พะเยา - ม.แม่ฟ้าหลวง - มรภ.หมู่บ้านจอมบึง	- สทอภ.	- สทอภ. - สถาบันบัณฑิตพัฒนบริหารศาสตร์	- พว. - สทอภ. - สสน.
งบประมาณที่ได้รับจัดสรร (ล้านบาท)	83.7091	43.0000	62.3392	87.7144



<b>ยุทธศาสตร์ชาติ</b>	<b>ยุทธศาสตร์ที่ 5 ยุทธศาสตร์ด้านการสร้างการเติบโตบนคุณภาพชีวิตที่เป็นมิตรต่อสิ่งแวดล้อม (ต่อ)</b>		
<b>ประเด็นแผนแม่บทฯ</b>	การดำเนินภารกิจยุทธศาสตร์เพื่อสนับสนุนยุทธศาสตร์		
<b>แผนย่อยของแผนแม่บทฯ</b>	ค่าใช้จ่ายยุทธศาสตร์เพื่อสนับสนุนด้านการสร้างการเติบโตบนคุณภาพชีวิตที่เป็นมิตรต่อสิ่งแวดล้อม	ค่าใช้จ่ายพื้นฐานด้านการสร้างการเติบโตบนคุณภาพชีวิตที่เป็นมิตรต่อสิ่งแวดล้อม	ค่าใช้จ่ายบุคลากรภาครัฐด้านการสร้างการเติบโตบนคุณภาพชีวิตที่เป็นมิตรต่อสิ่งแวดล้อม
<b>ยุทธศาสตร์จัดสรร</b>	5. ด้านการสร้างการเติบโตบนคุณภาพชีวิตที่เป็นมิตรต่อสิ่งแวดล้อม		
<b>แผนงาน</b>	5.7 แผนงานยุทธศาสตร์เพื่อสนับสนุนด้านการสร้างการเติบโตบนคุณภาพชีวิตที่เป็นมิตรต่อสิ่งแวดล้อม	5.8 แผนงานพื้นฐานด้านการสร้างการเติบโตบนคุณภาพชีวิตที่เป็นมิตรต่อสิ่งแวดล้อม	5.9 แผนงานบุคลากรภาครัฐ (ด้านการสร้างการเติบโตบนคุณภาพชีวิตที่เป็นมิตรต่อสิ่งแวดล้อม)
<b>ผลสัมฤทธิ์กระทรวง (หัวข้อตัวชี้วัด)</b>	4. สังคมไทย มีการพัฒนาอย่างยั่งยืนสามารถแก้ปัญหาท้าทายของสังคมและสิ่งแวดล้อมปรับตัวได้ทันต่อพลวัตการเปลี่ยนแปลงของโลก (3)	4. สังคมไทย มีการพัฒนาอย่างยั่งยืนสามารถแก้ปัญหาท้าทายของสังคมและสิ่งแวดล้อม ปรับตัวได้ทันต่อพลวัตการเปลี่ยนแปลงของโลก (3)	4. สังคมไทย มีการพัฒนาอย่างยั่งยืนสามารถแก้ปัญหาท้าทายของสังคมและสิ่งแวดล้อม ปรับตัวได้ทันต่อพลวัตการเปลี่ยนแปลงของโลก (3)
<b>เป้าหมายการให้บริการกระทรวง (หัวข้อตัวชี้วัด)</b>	2. สังคมไทยมีการพัฒนาอย่างยั่งยืนและเป็นสังคมคุณธรรม มีธรรมาภิบาล มีความพร้อมในการเป็นสังคมสูงวัยฯ (7)	2. สังคมไทยมีการพัฒนาอย่างยั่งยืนและเป็นสังคมคุณธรรม มีธรรมาภิบาล มีความพร้อมในการเป็นสังคมสูงวัยฯ (7)	2. สังคมไทยมีการพัฒนาอย่างยั่งยืนและเป็นสังคมคุณธรรม มีธรรมาภิบาล มีความพร้อมในการเป็นสังคมสูงวัยฯ (7)
<b>หน่วยงาน</b>	- สสน.	- สสน.	- สสน.
<b>งบประมาณที่ได้รับจัดสรร (ล้านบาท)</b>	74.2534	26.1517	105.5321



ยุทธศาสตร์ชาติ	ยุทธศาสตร์ที่ 6 ยุทธศาสตร์ด้านการปรับสมดุลและพัฒนาระบบการบริหารจัดการภาครัฐ			
ประเด็นแผนแม่บทฯ	20. การบริการประชาชนและประสิทธิภาพภาครัฐ		21. การต่อต้านการทุจริตและประพฤติมิชอบ	
แผนย่อยของแผนแม่บทฯ	20.1 การพัฒนาบริการประชาชน		21.1 การป้องกันการทุจริตและประพฤติมิชอบ	
ยุทธศาสตร์จัดสรร	6. ด้านการปรับสมดุลและพัฒนาระบบการบริหารจัดการภาครัฐ			
แผนงาน	6.2 แผนงานบูรณาการรัฐบาลดิจิทัล		6.3 แผนงานบูรณาการต่อต้านการทุจริตและประพฤติมิชอบ	
ผลสัมฤทธิ์กระทรวง (หัวข้อตัวชี้วัด)	1. ยกระดับความสามารถในการแข่งขันด้านโครงสร้างพื้นฐานทางวิทยาศาสตร์ของประเทศ และการเพิ่มมูลค่าการลงทุนวิจัยและพัฒนานวัตกรรมต่อผลิตภัณฑ์มวลรวมในประเทศ (2)		4. สังคมไทย มีการพัฒนาอย่างยั่งยืนสามารถแก้ปัญหาท้าทายของสังคมและสิ่งแวดล้อม ปรับตัวได้ทันต่อพลวัตการเปลี่ยนแปลงของโลก (2)	
เป้าหมายการให้บริการกระทรวง (หัวข้อตัวชี้วัด)	1. ประเทศไทยยกระดับการพัฒนาศรษฐกิจสำหรับการยกระดับอุตสาหกรรมเป้าหมายสำคัญของประเทศฯ (5)	2. สังคมไทยมีการพัฒนาอย่างยั่งยืนและเป็นสังคมคุณธรรม มีธรรมาภิบาล มีความพร้อมในการเป็นสังคมสูงวัยฯ (12)	3. ประเทศสามารถสร้างองค์ความรู้ นวัตกรรมและเทคโนโลยีระดับขั้นแนวหน้าที่ก้าวหน้า (16)	2. สังคมไทยมีการพัฒนาอย่างยั่งยืนและเป็นสังคมคุณธรรม มีธรรมาภิบาล มีความพร้อมในการเป็นสังคมสูงวัยฯ (12)
หน่วยงาน	- พว.	- สสน.	- สทอภ.	- สป.อว.
งบประมาณที่ได้รับจัดสรร (ล้านบาท)	132.0000	18.3127	102.7800	0.4000



## 2.5 ความเชื่อมโยงแผนพัฒนาเศรษฐกิจและสังคมแห่งชาติ ฉบับที่ 13 กับแผนงานภายใต้ยุทธศาสตร์การจัดสรรงบประมาณรายจ่าย ประจำปีงบประมาณ พ.ศ. 2566

กระทรวงการอุดมศึกษา วิทยาศาสตร์ วิจัยและนวัตกรรม เชื่อมโยงสอดคล้องกับแผนพัฒนาเศรษฐกิจและสังคมแห่งชาติ ฉบับที่ 13 จำนวน 13 หมายเหตุการพัฒนา ตามแผนงานภายใต้ยุทธศาสตร์การจัดสรรงบประมาณรายจ่ายประจำปีงบประมาณ พ.ศ. 2566 จำนวน 26 แผนงาน รายละเอียดดังแผนภาพที่ 3

### แผนภาพที่ 3 ความเชื่อมโยงแผนพัฒนาเศรษฐกิจและสังคมแห่งชาติ ฉบับที่ 13 กับแผนงานภายใต้ยุทธศาสตร์การจัดสรรงบประมาณรายจ่ายประจำปีงบประมาณ พ.ศ. 2566

หมายเหตุ - แผนงาน - หน่วยงาน	งบประมาณ (ล้านบาท)
<b>หมายเหตุที่ 1 : ไทยเป็นประเทศชั้นนำด้านสินค้าเกษตร และเกษตรแปรรูปมูลค่าสูง</b>	<b>468.7597</b>
<b>แผนงานยุทธศาสตร์การเกษตรสร้างมูลค่า</b>	<b>101.8613</b>
สำนักงานปลัดกระทรวงการอุดมศึกษา วิทยาศาสตร์ วิจัยและนวัตกรรม	6.7347
สำนักงานพัฒนาวิทยาศาสตร์และเทคโนโลยีแห่งชาติ	32.5000
สถาบันมาตรวิทยาแห่งชาติ	1.0242
สำนักงานพัฒนาเทคโนโลยีอวกาศและภูมิสารสนเทศ (องค์การมหาชน)	13.2000
จุฬาลงกรณ์มหาวิทยาลัย	14.5000
มหาวิทยาลัยกาฬสินธุ์	3.1200
มหาวิทยาลัยแม่โจ้	23.8824
มหาวิทยาลัยแม่ฟ้าหลวง	4.9000
สถาบันวิทยาลัยชุมชน	2.0000
<b>แผนงานบูรณาการพัฒนาอุตสาหกรรมและบริการแห่งอนาคต</b>	<b>68.8383</b>
กรมวิทยาศาสตร์บริการ	1.6307
สำนักงานพัฒนาวิทยาศาสตร์และเทคโนโลยีแห่งชาติ	58.4000
มหาวิทยาลัยอุบลราชธานี	8.8076
<b>แผนงานยุทธศาสตร์เพื่อสนับสนุนด้านการสร้างความสามารถในการแข่งขัน</b>	<b>233.6443</b>
สำนักงานพัฒนาวิทยาศาสตร์และเทคโนโลยีแห่งชาติ	233.6443
<b>แผนงานบูรณาการพัฒนาและส่งเสริมเศรษฐกิจฐานราก</b>	<b>46.6970</b>
สำนักงานพัฒนาวิทยาศาสตร์และเทคโนโลยีแห่งชาติ	46.6970
<b>แผนงานบูรณาการบริหารจัดการทรัพยากรน้ำ</b>	<b>17.7188</b>
สำนักงานพัฒนาเทคโนโลยีอวกาศและภูมิสารสนเทศ (องค์การมหาชน)	17.7188





หมวดหมู่ - แผนงาน - หน่วยงาน	งบประมาณ (ล้านบาท)
<b>หมวดหมู่ที่ 2 : ไทยเป็นจุดหมายของการท่องเที่ยวที่เน้นคุณภาพและความยั่งยืน</b>	<b>27.2345</b>
<b>แผนงานบูรณาการสร้างรายได้จากการท่องเที่ยว</b>	<b>9.7345</b>
มหาวิทยาลัยเชียงใหม่	9.7345
<b>แผนงานยุทธศาสตร์พัฒนาเศรษฐกิจและสังคมดิจิทัล</b>	<b>7.5000</b>
สถาบันบัณฑิตพัฒนบริหารศาสตร์	7.5000
<b>แผนงานยุทธศาสตร์เพื่อสนับสนุนด้านการสร้างความสามารถในการแข่งขัน</b>	<b>10.0000</b>
สำนักงานพัฒนาวิทยาศาสตร์และเทคโนโลยีแห่งชาติ	10.0000
<b>หมวดหมู่ที่ 3 : ไทยเป็นฐานการผลิตยานยนต์ไฟฟ้าที่สำคัญของโลก</b>	<b>31.5180</b>
<b>แผนงานบูรณาการพัฒนาอุตสาหกรรมและบริการแห่งอนาคต</b>	<b>31.5180</b>
สถาบันมาตรวิทยาแห่งชาติ	31.5180
<b>หมวดหมู่ที่ 4 : ไทยเป็นศูนย์กลางทางการแพทย์และสุขภาพมูลค่าสูง</b>	<b>8,037.8300</b>
<b>แผนงานบูรณาการพัฒนาอุตสาหกรรมและบริการแห่งอนาคต</b>	<b>190.5825</b>
สำนักงานพัฒนาวิทยาศาสตร์และเทคโนโลยีแห่งชาติ	115.3107
สถาบันมาตรวิทยาแห่งชาติ	20.7218
กรมวิทยาศาสตร์บริการ	0.5000
ศูนย์ความเป็นเลิศด้านชีววิทยาศาสตร์ (องค์การมหาชน)	29.4000
จุฬาลงกรณ์มหาวิทยาลัย	24.6500
<b>แผนงานยุทธศาสตร์เพื่อสนับสนุนด้านการสร้างความสามารถในการแข่งขัน</b>	<b>245.4250</b>
สำนักงานพัฒนาวิทยาศาสตร์และเทคโนโลยีแห่งชาติ	245.4250
<b>แผนงานยุทธศาสตร์เสริมสร้างให้คนมีสุขภาพที่ดี</b>	<b>7,601.8225</b>
จุฬาลงกรณ์มหาวิทยาลัย	238.9100
มหาวิทยาลัยเกษตรศาสตร์	178.2878
มหาวิทยาลัยขอนแก่น	575.9288
มหาวิทยาลัยเชียงใหม่	562.8400
มหาวิทยาลัยธรรมศาสตร์	1,144.6738
มหาวิทยาลัยนครพนม	17.9620
มหาวิทยาลัยนราธิวาสราชนครินทร์	125.0757
มหาวิทยาลัยนเรศวร	36.3960
มหาวิทยาลัยบูรพา	138.8997
มหาวิทยาลัยพะเยา	62.6776
มหาวิทยาลัยมหาสารคาม	261.4448
มหาวิทยาลัยมหิดล	2,386.3783



หมวดหมาย - แผนงาน - หน่วยงาน	งบประมาณ (ล้านบาท)
มหาวิทยาลัยแม่ฟ้าหลวง	329.0154
มหาวิทยาลัยวลัยลักษณ์	334.8961
มหาวิทยาลัยสงขลานครินทร์	391.2388
มหาวิทยาลัยสวนดุสิต	12.8300
มหาวิทยาลัยเทคโนโลยีสุรนารี	127.6911
มหาวิทยาลัยอุบลราชธานี	78.2866
มหาวิทยาลัยศรีนครินทรวิโรฒ	522.3669
สถาบันการพยาบาลศรีสวรินทิรา สภากาชาดไทย	20.5440
มหาวิทยาลัยราชภัฏชัยภูมิ	1.4680
มหาวิทยาลัยราชภัฏเชียงใหม่	2.1720
มหาวิทยาลัยราชภัฏนครปฐม	12.9088
มหาวิทยาลัยราชภัฏนครราชสีมา	0.3000
มหาวิทยาลัยราชภัฏเพชรบุรี	10.0660
มหาวิทยาลัยราชภัฏร้อยเอ็ด	2.5660
มหาวิทยาลัยราชภัฏศรีสะเกษ	6.2350
มหาวิทยาลัยราชภัฏสวนสุนันทา	10.2640
มหาวิทยาลัยราชภัฏสุราษฎร์ธานี	6.9333
มหาวิทยาลัยราชภัฏอุบลราชธานี	2.5660
<b>หมวดหมายที่ 5 : ไทยเป็นประตูการค้าการลงทุนและยุทธศาสตร์ทางโลจิสติกส์ ที่สำคัญของภูมิภาค</b>	<b>211.5674</b>
<b>แผนงานยุทธศาสตร์ส่งเสริมความสัมพันธ์ระหว่างประเทศ</b>	<b>29.5000</b>
สำนักงานปลัดกระทรวงการอุดมศึกษา วิทยาศาสตร์ วิจัยและนวัตกรรม	29.5000
<b>แผนงานบูรณาการพัฒนาด้านคมนาคมและระบบโลจิสติกส์</b>	<b>182.0674</b>
สำนักงานพัฒนาวิทยาศาสตร์และเทคโนโลยีแห่งชาติ	109.0500
สถาบันมาตรวิทยาแห่งชาติ	67.1669
มหาวิทยาลัยเชียงใหม่	2.1805
มหาวิทยาลัยเทคโนโลยีราชมงคลล้านนา	3.6700
<b>หมวดหมายที่ 6 : ไทยเป็นฐานการผลิตอุปกรณ์อิเล็กทรอนิกส์อัจฉริยะ ที่สำคัญของโลก</b>	<b>252.9460</b>
<b>แผนงานบูรณาการพัฒนาอุตสาหกรรมและบริการแห่งอนาคต</b>	<b>183.0480</b>
สำนักงานพัฒนาวิทยาศาสตร์และเทคโนโลยีแห่งชาติ	43.3480
สำนักงานพัฒนาเทคโนโลยีอวกาศและภูมิสารสนเทศ (องค์การมหาชน)	125.0000
สำนักงานนวัตกรรมแห่งชาติ (องค์การมหาชน)	14.7000



หมวดหมาย - แผนงาน - หน่วยงาน	งบประมาณ (ล้านบาท)
แผนงานยุทธศาสตร์เพื่อสนับสนุนด้านการสร้างความสามารถในการแข่งขัน สำนักงานพัฒนาวิทยาศาสตร์และเทคโนโลยีแห่งชาติ	69.8980 69.8980
<b>หมวดหมายที่ 7 : ไทยมีวิสาหกิจขนาดกลางและขนาดย่อมที่เข้มแข็ง มีศักยภาพสูงและสามารถแข่งขันได้</b>	<b>410.1913</b>
แผนงานยุทธศาสตร์การส่งเสริมวิสาหกิจขนาดกลางและขนาดย่อม ที่เข้มแข็ง แข่งขันได้	371.4766
สำนักงานปลัดกระทรวงการอุดมศึกษา วิทยาศาสตร์ วิจัยและนวัตกรรม	13.5000
สำนักงานพัฒนาวิทยาศาสตร์และเทคโนโลยีแห่งชาติ	320.0157
สถาบันมาตรวิทยาแห่งชาติ	14.0000
กรมวิทยาศาสตร์บริการ	1.1609
ศูนย์ความเป็นเลิศด้านชีววิทยาศาสตร์ (องค์การมหาชน)	18.5000
มหาวิทยาลัยแม่ฟ้าหลวง	4.3000
แผนงานยุทธศาสตร์เพื่อสนับสนุนด้านการสร้างความสามารถในการแข่งขัน	38.7147
สำนักงานพัฒนาเทคโนโลยีอวกาศและภูมิสารสนเทศ (องค์การมหาชน)	31.9147
สำนักงานสภานโยบายการอุดมศึกษา วิทยาศาสตร์ วิจัยและนวัตกรรมแห่งชาติ	6.8000
<b>หมวดหมายที่ 8 : ไทยมีพื้นที่และเมืองอัจฉริยะที่น่าอยู่ ปลอดภัย เติบโตได้อย่างยั่งยืน</b>	<b>1,101.4544</b>
แผนงานยุทธศาสตร์พัฒนาพื้นที่และเมืองน่าอยู่อัจฉริยะ	90.6733
สำนักงานพัฒนาวิทยาศาสตร์และเทคโนโลยีแห่งชาติ	14.1974
สำนักงานพัฒนาเทคโนโลยีอวกาศและภูมิสารสนเทศ (องค์การมหาชน)	9.4000
จุฬาลงกรณ์มหาวิทยาลัย	22.5052
สถาบันบัณฑิตพัฒนบริหารศาสตร์	5.3707
มหาวิทยาลัยอุบลราชธานี	30.0000
สถาบันวิทยาลัยชุมชน	9.2000
แผนงานบูรณาการเขตพัฒนาพิเศษภาคตะวันออก	776.4340
สำนักงานปลัดกระทรวงการอุดมศึกษา วิทยาศาสตร์ วิจัยและนวัตกรรม	4.8020
สำนักงานพัฒนาวิทยาศาสตร์และเทคโนโลยีแห่งชาติ	652.5340
กรมวิทยาศาสตร์บริการ	38.6180
สำนักงานพัฒนาเทคโนโลยีอวกาศและภูมิสารสนเทศ (องค์การมหาชน)	61.0000
สถาบันเทคโนโลยีพระจอมเกล้าเจ้าคุณทหารลาดกระบัง	19.4800
แผนงานยุทธศาสตร์เพื่อสนับสนุนด้านการสร้างความสามารถในการแข่งขัน	162.7616
สถาบันวิจัยแสงซินโครตรอน (องค์การมหาชน)	162.7616
แผนงานพื้นฐานด้านการสร้างความสามารถในการแข่งขัน	39.2550
สถาบันวิจัยแสงซินโครตรอน (องค์การมหาชน)	39.2550



หมวดหมู่ - แผนงาน - หน่วยงาน	งบประมาณ (ล้านบาท)
<b>แผนงานยุทธศาสตร์เสริมสร้างให้คนมีสุขภาพที่ดี</b>	<b>11.3400</b>
สถาบันวิจัยแสงซินโครตรอน (องค์การมหาชน)	11.3400
<b>แผนงานยุทธศาสตร์เพื่อสนับสนุนด้านการพัฒนาและเสริมสร้างศักยภาพ ทรัพยากรมนุษย์</b>	<b>4.9183</b>
สถาบันวิจัยแสงซินโครตรอน (องค์การมหาชน)	4.9183
<b>แผนงานบูรณาการพัฒนาและส่งเสริมเศรษฐกิจฐานราก</b>	<b>16.0722</b>
กรมวิทยาศาสตร์บริการ	16.0722
<b>หมวดหมู่ที่ 9 : ไทยมีความยากจนข้ามรุ่นลดลง และคนไทยทุกคน มีความคุ้มครองทางสังคมที่เพียงพอเหมาะสม</b>	<b>439.1007</b>
<b>แผนงานยุทธศาสตร์เพื่อสนับสนุนด้านการสร้างความสามารถในการแข่งขัน</b>	<b>2.3562</b>
สำนักงานสภานโยบายการอุดมศึกษา วิทยาศาสตร์ วิจัยและนวัตกรรมแห่งชาติ	2.3562
<b>แผนงานบูรณาการเตรียมความพร้อมเพื่อรองรับสังคมสูงวัย</b>	<b>25.0000</b>
สำนักงานพัฒนาวิทยาศาสตร์และเทคโนโลยีแห่งชาติ	19.0000
มหาวิทยาลัยอัสสัมชัญ	1.0000
สถาบันวิทยาลัยชุมชน	5.0000
<b>แผนงานยุทธศาสตร์สร้างความเสมอภาคทางการศึกษา</b>	<b>411.7445</b>
สำนักงานปลัดกระทรวงการอุดมศึกษา วิทยาศาสตร์ วิจัยและนวัตกรรม	410.4445
สถาบันวิทยาลัยชุมชน	1.3000
<b>หมวดหมู่ที่ 10 : ไทยมีเศรษฐกิจหมุนเวียนและสังคมคาร์บอนต่ำ</b>	<b>96.2080</b>
<b>แผนงานบูรณาการพัฒนาอุตสาหกรรมและบริการแห่งอนาคต</b>	<b>23.2080</b>
สำนักงานพัฒนาวิทยาศาสตร์และเทคโนโลยีแห่งชาติ	10.2000
สถาบันมาตรวิทยาแห่งชาติ	13.0080
<b>แผนงานยุทธศาสตร์เพื่อสนับสนุนด้านการสร้างความสามารถในการแข่งขัน</b>	<b>30.0000</b>
สำนักงานพัฒนาวิทยาศาสตร์และเทคโนโลยีแห่งชาติ	30.0000
<b>แผนงานยุทธศาสตร์สร้างการเติบโตอย่างยั่งยืนบนสังคมเศรษฐกิจภาคทะเล</b>	<b>43.0000</b>
สำนักงานพัฒนาเทคโนโลยีอวกาศและภูมิสารสนเทศ (องค์การมหาชน)	43.0000
<b>หมวดหมู่ที่ 11 : ไทยสามารถลดความเสี่ยงและผลกระทบจากภัยธรรมชาติ และการเปลี่ยนแปลงสภาพภูมิอากาศ</b>	<b>443.4132</b>
<b>แผนงานยุทธศาสตร์เพื่อสนับสนุนด้านการสร้างความสามารถในการแข่งขัน</b>	<b>250.8250</b>
สำนักงานพัฒนาวิทยาศาสตร์และเทคโนโลยีแห่งชาติ	138.0350
สำนักงานพัฒนาเทคโนโลยีอวกาศและภูมิสารสนเทศ (องค์การมหาชน)	112.7900
<b>แผนงานยุทธศาสตร์จัดการผลกระทบจากการเปลี่ยนแปลงสภาพภูมิอากาศ</b>	<b>62.3392</b>
สถาบันบัณฑิตพัฒนบริหารศาสตร์	1.2000



หมวดหมู่ - แผนงาน - หน่วยงาน	งบประมาณ (ล้านบาท)
สำนักงานพัฒนาเทคโนโลยีอวกาศและภูมิสารสนเทศ (องค์การมหาชน)	61.1392
<b>แผนงานบูรณาการบริหารจัดการทรัพยากรน้ำ</b>	<b>55.9956</b>
สถาบันสารสนเทศทรัพยากรน้ำ (องค์การมหาชน)	55.9956
<b>แผนงานยุทธศาสตร์เพื่อสนับสนุนด้านการสร้างการเติบโตบนคุณภาพชีวิตที่เป็นมิตรต่อสิ่งแวดล้อม</b>	<b>74.2534</b>
สถาบันสารสนเทศทรัพยากรน้ำ (องค์การมหาชน)	74.2534
<b>หมวดหมู่ที่ 12 : ไทยมีกำลังคนสมรรถนะสูง มุ่งเรียนรู้อย่างต่อเนื่อง ตอบโจทย์การพัฒนาแห่งอนาคต</b>	<b>19,318.7459</b>
<b>แผนงานบูรณาการพัฒนาอุตสาหกรรมและบริการแห่งอนาคต</b>	<b>26.4197</b>
มหาวิทยาลัยราชภัฏอุดรธานี	1.7697
สถาบันวิจัยวิทยาศาสตร์และเทคโนโลยีแห่งประเทศไทย	24.6500
<b>แผนงานบูรณาการพัฒนาด้านคมนาคมและระบบโลจิสติกส์</b>	<b>45.0000</b>
สถาบันวิจัยวิทยาศาสตร์และเทคโนโลยีแห่งประเทศไทย	45.0000
<b>แผนงานยุทธศาสตร์การส่งเสริมวิสาหกิจขนาดกลางและขนาดย่อม ที่เข้มแข็ง แข่งขันได้</b>	<b>17.4830</b>
สถาบันวิจัยวิทยาศาสตร์และเทคโนโลยีแห่งประเทศไทย	7.4762
สำนักงานนวัตกรรมแห่งชาติ (องค์การมหาชน)	10.0068
<b>แผนงานยุทธศาสตร์การวิจัยและพัฒนานวัตกรรม</b>	<b>16,354.2809</b>
สำนักงานคณะกรรมการส่งเสริมวิทยาศาสตร์ วิจัยและนวัตกรรม (กองทุน)	16,354.2809
<b>แผนงานยุทธศาสตร์พัฒนาศักยภาพด้านวิทยาศาสตร์ เทคโนโลยี และนวัตกรรม</b>	<b>26.4000</b>
มหาวิทยาลัยเทคโนโลยีสุรนารี	26.4000
<b>แผนงานยุทธศาสตร์เพื่อสนับสนุนด้านการสร้างความสามารถในการแข่งขัน</b>	<b>298.1240</b>
สถาบันวิจัยดาราศาสตร์แห่งชาติ (องค์การมหาชน)	298.1240
<b>แผนงานพื้นฐานด้านการสร้างความสามารถในการแข่งขัน</b>	<b>217.3093</b>
สำนักงานการวิจัยแห่งชาติ	153.2697
สำนักงานสภานโยบายการอุดมศึกษา วิทยาศาสตร์ วิจัยและนวัตกรรมแห่งชาติ	64.0396
<b>แผนงานยุทธศาสตร์พัฒนาศักยภาพคนตลอดช่วงชีวิต</b>	<b>1,600.5734</b>
สำนักงานพัฒนาวิทยาศาสตร์และเทคโนโลยีแห่งชาติ	157.4659
จุฬาลงกรณ์มหาวิทยาลัย	933.9070
มหาวิทยาลัยเชียงใหม่	11.5880
มหาวิทยาลัยเทคโนโลยีราชมงคลศรีวิชัย	19.5103
มหาวิทยาลัยราชภัฏธนบุรี	3.7680
สถาบันการพยาบาลศรีสวรินทิรา สภากาชาดไทย	110.5624
องค์การพิพิธภัณฑ์วิทยาศาสตร์แห่งชาติ	363.7718



หมวดหมาย - แผนงาน - หน่วยงาน	งบประมาณ (ล้านบาท)
<b>แผนงานยุทธศาสตร์พัฒนาคุณภาพการศึกษาและการเรียนรู้</b>	<b>319.8094</b>
สถาบันวิจัยดาราศาสตร์แห่งชาติ (องค์การมหาชน)	30.4771
มหาวิทยาลัยเชียงใหม่	5.2736
มหาวิทยาลัยแม่ฟ้าหลวง	9.0784
มหาวิทยาลัยอุบลราชธานี	4.9006
สถาบันวิทยาลัยชุมชน	9.8000
องค์การพิพิธภัณฑ์วิทยาศาสตร์แห่งชาติ	260.2797
<b>แผนงานยุทธศาสตร์เพื่อสนับสนุนด้านการพัฒนาและเสริมสร้างศักยภาพ ทรัพยากรมนุษย์</b>	<b>9.6209</b>
มหาวิทยาลัยเกษตรศาสตร์	5.8560
สำนักงานสภานโยบายการอุดมศึกษา วิทยาศาสตร์ วิจัยและนวัตกรรมแห่งชาติ	3.7649
<b>แผนงานพื้นฐานด้านการพัฒนาและเสริมสร้างศักยภาพทรัพยากรมนุษย์</b>	<b>403.7253</b>
สำนักงานการวิจัยแห่งชาติ	331.0400
จุฬาลงกรณ์มหาวิทยาลัย	6.9000
สถาบันการพยาบาลศรีสวรินทิรา สภากาชาดไทย	0.9405
สถาบันวิจัยดาราศาสตร์แห่งชาติ (องค์การมหาชน)	64.8448
<b>หมวดหมายที่ 13 : ไทยมีภาครัฐที่ทันสมัย มีประสิทธิภาพ และตอบโจทย์ประชาชน</b>	<b>897.3170</b>
<b>แผนงานยุทธศาสตร์การวิจัยและพัฒนานวัตกรรม</b>	<b>67.1491</b>
สำนักงานคณะกรรมการส่งเสริมวิทยาศาสตร์ วิจัยและนวัตกรรม	67.1491
<b>แผนงานยุทธศาสตร์เพื่อสนับสนุนด้านการสร้างความสามารถในการแข่งขัน</b>	<b>261.3247</b>
สถาบันวิจัยวิทยาศาสตร์และเทคโนโลยีแห่งประเทศไทย	16.0364
สำนักงานพัฒนาเทคโนโลยีอวกาศและภูมิสารสนเทศ (องค์การมหาชน)	245.2883
<b>แผนงานพื้นฐานด้านการสร้างความสามารถในการแข่งขัน</b>	<b>83.5179</b>
สถาบันวิจัยวิทยาศาสตร์และเทคโนโลยีแห่งประเทศไทย	83.5179
<b>แผนงานพื้นฐานด้านการพัฒนาและเสริมสร้างศักยภาพทรัพยากรมนุษย์</b>	<b>232.2326</b>
องค์การพิพิธภัณฑ์วิทยาศาสตร์แห่งชาติ	232.2326
<b>แผนงานบูรณาการรัฐบาลดิจิทัล</b>	<b>253.0927</b>
สำนักงานพัฒนาวิทยาศาสตร์และเทคโนโลยีแห่งชาติ	132.0000
สำนักงานพัฒนาเทคโนโลยีอวกาศและภูมิสารสนเทศ (องค์การมหาชน)	102.7800
สถาบันสารสนเทศทรัพยากรน้ำ (องค์การมหาชน)	18.3127



### 3. แผนปฏิบัติการประจำปีงบประมาณ พ.ศ. 2566

#### 3.1 งบประมาณดำเนินการ

ในปีงบประมาณ พ.ศ. 2566 กระทรวงการอุดมศึกษา วิทยาศาสตร์ วิจัยและนวัตกรรม ได้รับจัดสรรงบประมาณรายจ่ายตามพระราชบัญญัติงบประมาณรายจ่ายประจำปีงบประมาณ พ.ศ. 2566 จำนวน 142,492.1917 ล้านบาท เพิ่มขึ้นจากปี 2565 (139,599.7184 ล้านบาท) จำนวน 2,892.4733 ล้านบาท หรือเพิ่มขึ้นร้อยละ 2.07 โดยงบประมาณดำเนินการ ปีงบประมาณ พ.ศ. 2566 ของกระทรวงการอุดมศึกษาฯ จำแนกได้ ดังนี้

##### 3.1.1 งบประมาณจำแนกตามประเภทหน่วยงาน

1) ส่วนราชการ	จำนวน	44,029.7199	ล้านบาท
2) หน่วยงานในกำกับ	จำนวน	93,723.6623	ล้านบาท
3) องค์การมหาชน	จำนวน	3,156.7501	ล้านบาท
4) รัฐวิสาหกิจ	จำนวน	1,582.0594	ล้านบาท

รายละเอียดตามตารางที่ 1 และแผนภาพที่ 4

##### 3.1.2 งบประมาณจำแนกตามงบรายจ่าย

1) งบบุคลากร	จำนวน	10,098.9432	ล้านบาท
2) งบดำเนินงาน	จำนวน	898.8577	ล้านบาท
3) งบลงทุน	จำนวน	9,867.8078	ล้านบาท
4) งบเงินอุดหนุน	จำนวน	120,190.3430	ล้านบาท
5) งบรายจ่ายอื่น	จำนวน	1,436.2400	ล้านบาท

รายละเอียดตามตารางที่ 2 และแผนภาพที่ 5

##### 3.1.3 งบประมาณจำแนกตามงบรายจ่าย (แยกงบเงินอุดหนุนตามลักษณะการใช้จ่าย)

1) งบบุคลากร	จำนวน	75,719.3168	ล้านบาท
2) งบดำเนินงาน	จำนวน	7,948.4529	ล้านบาท
3) งบลงทุน	จำนวน	28,793.4066	ล้านบาท
4) งบเงินอุดหนุน	จำนวน	28,594.7754	ล้านบาท
5) งบรายจ่ายอื่น	จำนวน	1,436.2400	ล้านบาท

รายละเอียดตามตารางที่ 3 และแผนภาพที่ 6

##### 3.1.4 งบประมาณจำแนกตามแผนงาน

1) แผนงานบุคลากรภาครัฐ	จำนวน	77,555.5962	ล้านบาท
2) แผนงานพื้นฐาน	จำนวน	4,232.6514	ล้านบาท
3) แผนงานยุทธศาสตร์	จำนวน	58,567.8276	ล้านบาท
4) แผนงานบูรณาการ	จำนวน	2,136.1165	ล้านบาท

รายละเอียดตามตารางที่ 4 และแผนภาพที่ 7





**ตารางที่ 1** สรุปงบประมาณรายจ่ายประจำปีของกระทรวงการอุดมศึกษา วิทยาศาสตร์ วิจัยและนวัตกรรม ประจำปีงบประมาณ พ.ศ. 2566 เปรียบเทียบกับปีงบประมาณ พ.ศ. 2565 จำแนกตามหน่วยงาน

กระทรวง - หน่วยงาน	งบประมาณ ปี 2565 (ล้านบาท)	งบประมาณ ปี 2566 (ล้านบาท)	เพิ่มขึ้น/ลดลง จากปี 2565	
			ล้านบาท	ร้อยละ
<b>รวมกระทรวง</b>	<b>139,599.7184</b>	<b>142,492.1917</b>	<b>2,892.4733</b>	<b>2.07</b>
<b>ส่วนราชการ</b>	<b>44,062.2742</b>	<b>44,029.7199</b>	<b>-32.5543</b>	<b>-0.07</b>
1. สำนักงานปลัดกระทรวงการอุดมศึกษา	7,634.9224	7,924.9589	290.0365	3.80
2. กรมวิทยาศาสตร์บริการ	463.4422	462.7203	-0.7219	-0.16
3. สำนักงานการวิจัยแห่งชาติ	593.8255	590.5811	-3.2444	-0.55
4. สำนักงานปรมาณูเพื่อสันติ	401.1392	391.8297	-9.3095	-2.32
5. สถาบันวิทยาลัยชุมชน	667.6230	672.8529	5.2299	0.78
6. มหาวิทยาลัยกาฬสินธุ์	383.1448	382.0184	-1.1264	-0.29
7. มหาวิทยาลัยนครพนม	636.6871	630.5285	-6.1586	-0.97
8. มหาวิทยาลัยนราธิวาสราชนครินทร์	643.9175	640.9454	-2.9721	-0.46
9. มหาวิทยาลัยนครสวรรค์	2,328.9603	2,326.9095	-2.0508	-0.09
10. มหาวิทยาลัยมหาสารคาม	1,092.0573	1,158.5268	66.4695	6.09
11. มหาวิทยาลัยรามคำแหง	1,125.2838	1,123.8308	-1.4530	-0.13
12. มหาวิทยาลัยสุโขทัยธรรมาธิราช	848.1702	696.2025	-151.9677	-17.92
13. มหาวิทยาลัยอุบลราชธานี	744.0345	743.7825	-0.2520	-0.03
14. สถาบันเทคโนโลยีปทุมวัน	281.3132	281.3131	-0.0001	0.00
15. มหาวิทยาลัยเทคโนโลยีราชมงคลกรุงเทพ	587.5260	587.5250	-0.0010	0.00
16. มหาวิทยาลัยเทคโนโลยีราชมงคลตะวันออก	644.9225	644.9670	0.0445	0.01
17. มหาวิทยาลัยเทคโนโลยีราชมงคลธัญบุรี	1,331.5572	1,311.9781	-19.5791	-1.47
18. มหาวิทยาลัยเทคโนโลยีราชมงคลพระนคร	658.0121	657.8689	-0.1432	-0.02
19. มหาวิทยาลัยเทคโนโลยีราชมงคลรัตนโกสินทร์	766.9249	737.2019	-29.7230	-3.88
20. มหาวิทยาลัยเทคโนโลยีราชมงคลล้านนา	1,057.9728	1,056.6891	-1.2837	-0.12
21. มหาวิทยาลัยเทคโนโลยีราชมงคลศรีวิชัย	832.3216	828.1109	-4.2107	-0.51
22. มหาวิทยาลัยเทคโนโลยีราชมงคลสุวรรณภูมิ	803.6827	776.3114	-27.3713	-3.41
23. มหาวิทยาลัยเทคโนโลยีราชมงคลอีสาน	1,339.2998	1,336.6550	-2.6448	-0.20
24. มหาวิทยาลัยราชภัฏกาญจนบุรี	392.0741	390.0379	-2.0362	-0.52
25. มหาวิทยาลัยราชภัฏกำแพงเพชร	433.6099	427.0257	-6.5842	-1.52
26. มหาวิทยาลัยราชภัฏจันทรเกษม	443.4582	438.3363	-5.1219	-1.15
27. มหาวิทยาลัยราชภัฏชัยภูมิ	293.6675	293.5933	-0.0742	-0.03
28. มหาวิทยาลัยราชภัฏเชียงราย	602.8544	602.9063	0.0519	0.01
29. มหาวิทยาลัยราชภัฏเชียงใหม่	674.4056	672.7648	-1.6408	-0.24
30. มหาวิทยาลัยราชภัฏเทพสตรี	409.7822	409.9045	0.1223	0.03
31. มหาวิทยาลัยราชภัฏธนบุรี	346.5536	344.5750	-1.9786	-0.57
32. มหาวิทยาลัยราชภัฏนครปฐม	534.0545	532.6934	-1.3611	-0.25
33. มหาวิทยาลัยราชภัฏนครราชสีมา	493.1166	492.3105	-0.8061	-0.16
34. มหาวิทยาลัยราชภัฏนครศรีธรรมราช	430.0456	430.1497	0.1041	0.02
35. มหาวิทยาลัยราชภัฏนครสวรรค์	636.3838	634.7503	-1.6335	-0.26
36. มหาวิทยาลัยราชภัฏบ้านสมเด็จเจ้าพระยา	573.4074	570.9052	-2.5022	-0.44
37. มหาวิทยาลัยราชภัฏบุรีรัมย์	483.0754	482.1613	-0.9141	-0.19



กระทรวง - หน่วยงาน	งบประมาณ ปี 2565 (ล้านบาท)	งบประมาณ ปี 2566 (ล้านบาท)	เพิ่มขึ้น/ลดลง จากปี 2565	
			ล้านบาท	ร้อยละ
38. มหาวิทยาลัยราชภัฏพระนคร	551.3257	541.2047	-10.1210	-1.84
39. มหาวิทยาลัยราชภัฏพระนครศรีอยุธยา	400.8650	401.1589	0.2939	0.07
40. มหาวิทยาลัยราชภัฏพิบูลสงคราม	533.5486	532.5847	-0.9639	-0.18
41. มหาวิทยาลัยราชภัฏเพชรบุรี	622.2001	620.2285	-1.9716	-0.32
42. มหาวิทยาลัยราชภัฏเพชรบูรณ์	376.5133	375.4206	-1.0927	-0.29
43. มหาวิทยาลัยราชภัฏภูเก็ต	390.8812	390.6027	-0.2785	-0.07
44. มหาวิทยาลัยราชภัฏมหาสารคาม	444.2436	442.2536	-1.9900	-0.45
45. มหาวิทยาลัยราชภัฏยะลา	456.4552	453.9853	-2.4699	-0.54
46. มหาวิทยาลัยราชภัฏร้อยเอ็ด	268.1961	268.1601	-0.0360	-0.01
47. มหาวิทยาลัยราชภัฏราชนครินทร์	379.9601	379.7474	-0.2127	-0.06
48. มหาวิทยาลัยราชภัฏรำไพพรรณี	473.5160	410.8928	-62.6232	-13.23
49. มหาวิทยาลัยราชภัฏลำปาง	435.8539	435.5160	-0.3379	-0.08
50. มหาวิทยาลัยราชภัฏเลย	386.7457	385.1750	-1.5707	-0.41
51. มหาวิทยาลัยราชภัฏวไลยอลงกรณ์ ในพระบรมราชูปถัมภ์ จังหวัดปทุมธานี	561.0187	556.2665	-4.7522	-0.85
52. มหาวิทยาลัยราชภัฏศรีสะเกษ	290.9393	290.9755	0.0362	0.01
53. มหาวิทยาลัยราชภัฏสกลนคร	472.3845	473.0254	0.6409	0.14
54. มหาวิทยาลัยราชภัฏสงขลา	539.4795	536.3868	-3.0927	-0.57
55. มหาวิทยาลัยราชภัฏสวนสุนันทา	769.9268	764.0737	-5.8531	-0.76
56. มหาวิทยาลัยราชภัฏสุราษฎร์ธานี	703.5407	700.8145	-2.7262	-0.39
57. มหาวิทยาลัยราชภัฏสุรินทร์	477.4340	477.4573	0.0233	0.00
58. มหาวิทยาลัยราชภัฏหมู่บ้านจอมบึง	316.8749	315.4406	-1.4343	-0.45
59. มหาวิทยาลัยราชภัฏอุตรธานี	563.4909	562.6526	-0.8383	-0.15
60. มหาวิทยาลัยราชภัฏอุตรดิตถ์	475.5829	471.1427	-4.4402	-0.93
61. มหาวิทยาลัยราชภัฏอุบลราชธานี	558.0681	558.1321	0.0640	0.01
<b>หน่วยงานในกำกับ</b>	<b>90,611.3713</b>	<b>93,723.6623</b>	<b>3,112.2910</b>	<b>3.43</b>
62. สถาบันมาตรฐานแห่งชาติ	400.6469	399.9309	-0.7160	-0.18
63. สำนักงานคณะกรรมการส่งเสริมวิทยาศาสตร์ วิจัยและนวัตกรรม	14,376.6680	16,554.4631	2,177.7951	15.15
64. สำนักงานพัฒนาวิทยาศาสตร์และเทคโนโลยี แห่งชาติ	4,925.2424	4,907.4130	-17.8294	-0.36
65. สำนักงานสภานโยบายการอุดมศึกษา วิทยาศาสตร์วิจัยและนวัตกรรมแห่งชาติ	154.4762	168.8650	14.3888	9.31
66. จุฬาลงกรณ์มหาวิทยาลัย	5,249.0137	5,248.6535	-0.3602	-0.01
67. มหาวิทยาลัยเกษตรศาสตร์	5,032.0843	5,078.8240	46.7397	0.93
68. มหาวิทยาลัยขอนแก่น	5,000.8817	5,001.9122	1.0305	0.02
69. มหาวิทยาลัยเชียงใหม่	5,788.0993	5,776.3869	-11.7124	-0.20
70. มหาวิทยาลัยทักษิณ	1,183.5827	1,183.5085	-0.0742	-0.01
71. มหาวิทยาลัยเทคโนโลยีพระจอมเกล้าธนบุรี	1,496.6601	1,496.1599	-0.5002	-0.03
72. มหาวิทยาลัยเทคโนโลยีพระจอมเกล้า พระนครเหนือ	1,972.0921	1,970.8123	-1.2798	-0.06
73. มหาวิทยาลัยเทคโนโลยีสุรนารี	1,955.5239	1,954.2067	-1.3172	-0.07
74. มหาวิทยาลัยธรรมศาสตร์	4,672.4754	4,782.3608	109.8854	2.35
75. มหาวิทยาลัยบูรพา	1,752.7308	1,735.5974	-17.1334	-0.98
76. มหาวิทยาลัยพะเยา	1,192.8371	1,177.3121	-15.5250	-1.30



กระทรวง - หน่วยงาน	งบประมาณ ปี 2565 (ล้านบาท)	งบประมาณ ปี 2566 (ล้านบาท)	เพิ่มขึ้น/ลดลง จากปี 2565	
			ล้านบาท	ร้อยละ
77. มหาวิทยาลัยมหิดล	13,169.9394	13,857.4139	687.4745	5.22
78. มหาวิทยาลัยแม่โจ้	1,406.5190	1,406.0190	-0.5000	-0.04
79. มหาวิทยาลัยแม่ฟ้าหลวง	1,890.3737	1,890.3628	-0.0109	0.00
80. มหาวิทยาลัยวลัยลักษณ์	1,787.3990	1,787.3890	-0.0100	0.00
81. มหาวิทยาลัยศรีนครินทรวิโรฒ	3,812.0926	4,007.7128	195.6202	5.13
82. มหาวิทยาลัยศิลปากร	1,581.4278	1,581.6210	0.1932	0.01
83. มหาวิทยาลัยสงขลานครินทร์	5,185.9958	5,185.0062	-0.9896	-0.02
84. มหาวิทยาลัยสวนดุสิต	1,043.6728	1,040.9466	-2.7262	-0.26
85. สถาบันการพยาบาลศรีสวรินทิรา สภากาชาดไทย	336.4703	253.5504	-82.9199	-24.64
86. สถาบันดนตรีกัลยาณีวัฒนา	126.6682	134.4592	7.7910	6.15
87. สถาบันเทคโนโลยีจิตรลดา	230.8937	230.3550	-0.5387	-0.23
88. สถาบันเทคโนโลยีพระจอมเกล้าเจ้าคุณทหาร ลาดกระบัง	2,060.4577	2,060.4713	0.0136	0.00
89. สถาบันบัณฑิตพัฒนบริหารศาสตร์	543.5530	543.5430	-0.0100	0.00
90. มหาวิทยาลัยมหาจุฬาลงกรณราชวิทยาลัย	1,591.2343	1,609.0798	17.8455	1.12
91. มหาวิทยาลัยมหามกุฏราชวิทยาลัย	691.6594	699.3260	7.6666	1.11
<b>องค์กรมหาชน</b>	<b>2,949.0036</b>	<b>3,156.7501</b>	<b>207.7465</b>	<b>7.04</b>
92. ศูนย์ความเป็นเลิศด้านชีววิทยาศาสตร์	115.9166	115.2646	-0.6520	-0.56
93. สถาบันเทคโนโลยีนิวเคลียร์แห่งชาติ	344.3476	526.8092	182.4616	52.99
94. สถาบันวิจัยดาราศาสตร์แห่งชาติ	471.8583	474.2626	2.4043	0.51
95. สถาบันวิจัยแสงซินโครตรอน	329.8742	329.7142	-0.1600	-0.05
96. สถาบันสารสนเทศทรัพยากรน้ำ	239.7741	280.2455	40.4714	16.88
97. สำนักงานนวัตกรรมแห่งชาติ	337.1620	335.3182	-1.8438	-0.55
98. สำนักงานพัฒนาเทคโนโลยีอวกาศ และภูมิสารสนเทศ	1,110.0708	1,095.1358	-14.9350	-1.35
<b>รัฐวิสาหกิจ</b>	<b>1,977.0693</b>	<b>1,582.0594</b>	<b>-395.0099</b>	<b>-19.98</b>
99. สถาบันวิจัยวิทยาศาสตร์และเทคโนโลยี แห่งประเทศไทย	617.7716	615.9254	-1.8462	-0.30
100. องค์กรพิพิธภัณฑ์วิทยาศาสตร์แห่งชาติ	1,359.2977	966.1340	-393.1637	-28.92

ที่มา : กองยุทธศาสตร์และแผนงาน สำนักงานปลัดกระทรวงการอุดมศึกษา วิทยาศาสตร์ วิจัยและนวัตกรรม



**แผนภาพที่ 4** แสดงงบประมาณรายจ่ายประจำปีของกระทรวงการอุดมศึกษา วิทยาศาสตร์ วิจัยและนวัตกรรม ประจำปีงบประมาณ พ.ศ. 2566 เปรียบเทียบกับปีงบประมาณ พ.ศ. 2565 จำแนกตามประเภทหน่วยงาน

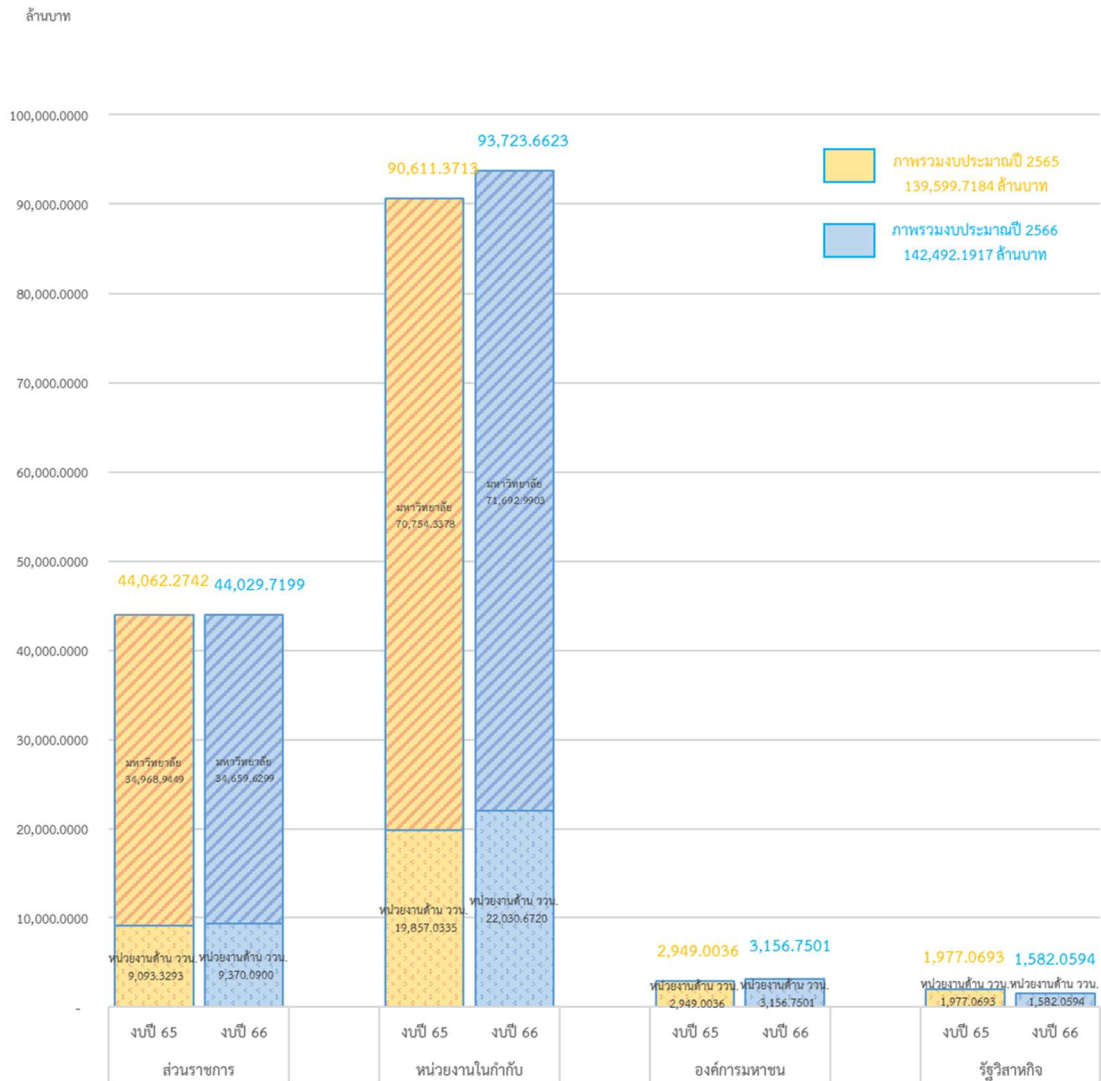



**ตารางที่ 2** สรุปงบประมาณรายจ่ายประจำปีของกระทรวงการอุดมศึกษา วิทยาศาสตร์  
 วิจัยและนวัตกรรม ประจำปีงบประมาณ พ.ศ. 2566 จำแนกตามหมวดรายจ่าย

กระทรวง - หน่วยงาน	ประเภทงบรายจ่าย (ล้านบาท)					รวม (ล้านบาท)
	งบบุคลากร	งบดำเนินงาน	งบลงทุน	งบเงินอุดหนุน	งบรายจ่ายอื่น	
<b>รวม</b>	<b>10,098.9432</b>	<b>898.8577</b>	<b>9,867.8078</b>	<b>120,190.3430</b>	<b>1,436.2400</b>	<b>142,492.1917</b>
<b>ส่วนราชการ</b>	<b>6,524.9725</b>	<b>898.8577</b>	<b>9,238.9490</b>	<b>25,930.7007</b>	<b>1,436.2400</b>	<b>44,029.7199</b>
1.สำนักงานปลัดกระทรวง การอุดมศึกษา	325.6472	120.5726	678.2499	5,472.1306	1,328.3586	7,924.9589
2.กรมวิทยาศาสตร์บริการ	181.5260	108.0895	167.9872	2.4939	2.6237	462.7203
3.สำนักงานการวิจัยแห่งชาติ	105.3424	38.3198	17.2054	325.4500	104.2635	590.5811
4.สำนักงานปรมาณูเพื่อสันติ	119.5323	46.2036	148.1621	76.9375	0.9942	391.8297
5.สถาบันวิทยาลัยชุมชน	244.5218	32.4122	73.9412	321.9777	-	672.8529
6.มหาวิทยาลัยกาฬสินธุ์	46.5341	8.5548	99.4820	227.4475	-	382.0184
7.มหาวิทยาลัยนครพนม	87.8712	8.0157	157.7573	376.8843	-	630.5285
8.มหาวิทยาลัยราชภัฏวชิราวุธ ราชนครินทร์	97.1508	35.9341	150.7483	357.1122	-	640.9454
9.มหาวิทยาลัยนครสวรรค์	388.6220	27.6185	377.6393	1,533.0297	-	2,326.9095
10.มหาวิทยาลัยมหาสารคาม	182.3206	8.5526	246.0488	721.6048	-	1,158.5268
11.มหาวิทยาลัยรามคำแหง	187.1571	9.7751	80.0357	846.8629	-	1,123.8308
12.มหาวิทยาลัยสุโขทัย ธรรมศาสตร์	223.2241	7.6093	68.4539	396.9152	-	696.2025
13.มหาวิทยาลัยอุบลราชธานี	239.2107	10.1702	126.3552	368.0464	-	743.7825
14.สถาบันเทคโนโลยีปทุมวัน	21.3405	3.7872	128.6158	127.5696	-	281.3131
15.มหาวิทยาลัยเทคโนโลยี ราชมงคลกรุงเทพ	159.8886	9.3663	172.4275	245.8426	-	587.5250
16.มหาวิทยาลัยเทคโนโลยี ราชมงคลตะวันออก	103.5993	10.2889	165.1266	365.9522	-	644.9670
17.มหาวิทยาลัยเทคโนโลยี ราชมงคลธัญบุรี	315.9605	11.0188	419.6498	565.3490	-	1,311.9781
18.มหาวิทยาลัยเทคโนโลยี ราชมงคลพระนคร	167.6731	10.1935	117.9706	362.0317	-	657.8689
19.มหาวิทยาลัยเทคโนโลยี ราชมงคลรัตนโกสินทร์	139.5731	9.8593	257.5622	330.2073	-	737.2019
20.มหาวิทยาลัยเทคโนโลยี ราชมงคลล้านนา	279.3079	9.1958	212.4101	555.7753	-	1,056.6891
21.มหาวิทยาลัยเทคโนโลยี ราชมงคลศรีวิชัย	171.5164	10.2751	157.2805	489.0389	-	828.1109
22.มหาวิทยาลัยเทคโนโลยี ราชมงคลสุวรรณภูมิ	139.0166	9.5533	194.0286	433.7129	-	776.3114
23.มหาวิทยาลัยเทคโนโลยี ราชมงคลอีสาน	232.5787	14.6814	392.3538	697.0411	-	1,336.6550
24.มหาวิทยาลัยราชภัฏ กาญจนบุรี	50.4132	9.1500	143.5535	186.9212	-	390.0379
25.มหาวิทยาลัยราชภัฏ กำแพงเพชร	50.2284	7.9016	136.2928	232.6029	-	427.0257
26.มหาวิทยาลัยราชภัฏ จันทระเกษม	48.9819	8.8611	107.7900	272.7033	-	438.3363
27.มหาวิทยาลัยราชภัฏชัยภูมิ	13.1085	3.9040	152.9787	123.6021	-	293.5933
28.มหาวิทยาลัยราชภัฏชัยภูมิ	51.3598	9.7293	131.5220	410.2952	-	602.9063



กระทรวง - หน่วยงาน	ประเภทงบรายจ่าย (ล้านบาท)					รวม (ล้านบาท)
	งบบุคลากร	งบดำเนินงาน	งบลงทุน	งบเงินอุดหนุน	งบรายจ่ายอื่น	
29.มหาวิทยาลัยราชภัฏเชียงใหม่	75.7255	9.3407	132.1482	455.5504	-	672.7648
30.มหาวิทยาลัยราชภัฏเทพสตรี	58.1029	8.8759	98.5089	244.4168	-	409.9045
31.มหาวิทยาลัยราชภัฏธนบุรี	37.3190	9.0231	75.5180	222.7149	-	344.5750
32.มหาวิทยาลัยราชภัฏนครปฐม	65.2604	9.7206	106.1698	351.5426	-	532.6934
33.มหาวิทยาลัยราชภัฏ นครราชสีมา	106.3950	9.8185	71.1188	304.9782	-	492.3105
34.มหาวิทยาลัยราชภัฏ นครศรีธรรมราช	71.7719	9.0268	93.6018	255.7492	-	430.1497
35.มหาวิทยาลัยราชภัฏ นครสวรรค์	69.0275	9.9214	229.3894	326.4120	-	634.7503
36.มหาวิทยาลัยราชภัฏ บ้านสมเด็จเจ้าพระยา	78.8576	9.7580	79.3513	402.9383	-	570.9052
37.มหาวิทยาลัยราชภัฏบุรีรัมย์	76.1613	8.9303	136.4555	260.6142	-	482.1613
38.มหาวิทยาลัยราชภัฏพระนคร	68.1405	9.8085	101.6088	361.6469	-	541.2047
39.มหาวิทยาลัยราชภัฏ พระนครศรีอยุธยา	74.6516	9.6045	69.0769	247.8259	-	401.1589
40.มหาวิทยาลัยราชภัฏ พิบูลสงคราม	64.8667	11.4931	109.9558	346.2691	-	532.5847
41.มหาวิทยาลัยราชภัฏเพชรบุรี	65.6683	10.0104	256.1995	288.3503	-	620.2285
42.มหาวิทยาลัยราชภัฏ เพชรบูรณ์	49.9818	8.3479	65.2260	251.8649	-	375.4206
43.มหาวิทยาลัยราชภัฏภูเก็ต	56.2718	10.8334	100.3705	223.1270	-	390.6027
44.มหาวิทยาลัยราชภัฏ มหาสารคาม	80.7729	8.2805	134.0854	219.1148	-	442.2536
45.มหาวิทยาลัยราชภัฏยะลา	66.5781	10.1336	118.7673	258.5063	-	453.9853
46.มหาวิทยาลัยราชภัฏร้อยเอ็ด	14.0886	4.1967	113.2949	136.5799	-	268.1601
47.มหาวิทยาลัยราชภัฏ ราชนครินทร์	54.4482	8.8801	96.4147	220.0044	-	379.7474
48.มหาวิทยาลัยราชภัฏ รำไพพรรณี	51.7917	10.2541	98.2014	250.6456	-	410.8928
49.มหาวิทยาลัยราชภัฏลำปาง	57.3147	9.5030	98.7349	269.9634	-	435.5160
50.มหาวิทยาลัยราชภัฏเลย	81.1108	8.7899	88.3772	206.8971	-	385.1750
51.มหาวิทยาลัยราชภัฏวไลย อลงกรณ์ในพระบรมราชูปถัมภ์ จังหวัดปทุมธานี	62.6978	10.2541	173.3803	309.9343	-	556.2665
52.มหาวิทยาลัยราชภัฏศรีสะเกษ	12.3615	3.4394	124.1192	151.0554	-	290.9755
53.มหาวิทยาลัยราชภัฏสกลนคร	83.6679	11.1047	105.3388	272.9140	-	473.0254
54.มหาวิทยาลัยราชภัฏสงขลา	75.0565	10.1451	149.2825	301.9027	-	536.3868
55.มหาวิทยาลัยราชภัฏ สวนสุนันทา	91.2311	9.3015	209.7159	453.8252	-	764.0737
56.มหาวิทยาลัยราชภัฏ สุราษฎร์ธานี	51.0707	8.7912	248.6438	392.3088	-	700.8145
57.มหาวิทยาลัยราชภัฏสุรินทร์	83.1558	7.0476	122.8505	264.4034	-	477.4573
58.มหาวิทยาลัยราชภัฏ หมู่บ้านจอมบึง	53.0405	8.6754	75.3263	178.3984	-	315.4406
59.มหาวิทยาลัยราชภัฏอุดรธานี	77.1233	7.5100	48.0272	429.9921	-	562.6526
60.มหาวิทยาลัยราชภัฏอุดรดิตถ์	48.7619	9.1995	116.0280	297.1533	-	471.1427
61.มหาวิทยาลัยราชภัฏ อุบลราชธานี	89.2919	9.2446	112.0327	347.5629	-	558.1321





กระทรวง - หน่วยงาน	ประเภทงบรายจ่าย (ล้านบาท)					รวม (ล้านบาท)
	งบบุคลากร	งบดำเนินงาน	งบลงทุน	งบเงินอุดหนุน	งบรายจ่ายอื่น	
หน่วยงานในกำกับ	3,573.9707	-	-	90,149.6916	-	93,723.6623
62.สถาบันมาตรวิทยาแห่งชาติ	-	-	-	399.9309	-	399.9309
63.สำนักงานคณะกรรมการส่งเสริมวิทยาศาสตร์ วิจัยและนวัตกรรม	-	-	-	16,554.4631	-	16,554.4631
64.สำนักงานพัฒนาวิทยาศาสตร์และเทคโนโลยีแห่งชาติ	-	-	-	4,907.4130	-	4,907.4130
65.สำนักงานสภานโยบายการอุดมศึกษา วิทยาศาสตร์ วิจัยและนวัตกรรมแห่งชาติ	-	-	-	168.8650	-	168.8650
66.จุฬาลงกรณ์มหาวิทยาลัย	631.8971	-	-	4,616.7564	-	5,248.6535
67.มหาวิทยาลัยเกษตรศาสตร์	213.8455	-	-	4,864.9785	-	5,078.8240
68.มหาวิทยาลัยขอนแก่น	259.5584	-	-	4,742.3538	-	5,001.9122
69.มหาวิทยาลัยเชียงใหม่	604.8256	-	-	5,171.5613	-	5,776.3869
70.มหาวิทยาลัยทักษิณ	14.8949	-	-	1,168.6136	-	1,183.5085
71.มหาวิทยาลัยเทคโนโลยีพระจอมเกล้าธนบุรี	-	-	-	1,496.1599	-	1,496.1599
72.มหาวิทยาลัยเทคโนโลยีพระจอมเกล้าพระนครเหนือ	112.9145	-	-	1,857.8978	-	1,970.8123
73.มหาวิทยาลัยเทคโนโลยีสุรนารี	-	-	-	1,954.2067	-	1,954.2067
74.มหาวิทยาลัยธรรมศาสตร์	199.5220	-	-	4,582.8388	-	4,782.3608
75.มหาวิทยาลัยบูรพา	108.0997	-	-	1,627.4977	-	1,735.5974
76.มหาวิทยาลัยพะเยา	-	-	-	1,177.3121	-	1,177.3121
77.มหาวิทยาลัยมหิดล	608.5092	-	-	13,248.9047	-	13,857.4139
78.มหาวิทยาลัยแม่โจ้	40.7237	-	-	1,365.2953	-	1,406.0190
79.มหาวิทยาลัยแม่ฟ้าหลวง	-	-	-	1,890.3628	-	1,890.3628
80.มหาวิทยาลัยวลัยลักษณ์	-	-	-	1,787.3890	-	1,787.3890
81.มหาวิทยาลัยศรีนครินทรวิโรฒ	113.6622	-	-	3,894.0506	-	4,007.7128
82.มหาวิทยาลัยศิลปากร	134.9208	-	-	1,446.7002	-	1,581.6210
83.มหาวิทยาลัยสงขลานครินทร์	317.0518	-	-	4,867.9544	-	5,185.0062
84.มหาวิทยาลัยสวนดุสิต	56.5885	-	-	984.3581	-	1,040.9466
85.สถาบันการพยาบาลศรีสวรินทิรา สภากาชาดไทย	-	-	-	253.5504	-	253.5504
86.สถาบันดนตรีกัลยาณีวัฒนา	-	-	-	134.4592	-	134.4592
87.สถาบันเทคโนโลยีจิตรลดา	-	-	-	230.3550	-	230.3550
88.สถาบันเทคโนโลยีพระจอมเกล้าเจ้าคุณทหารลาดกระบัง	119.3173	-	-	1,941.1540	-	2,060.4713
89.สถาบันบัณฑิตพัฒนบริหารศาสตร์	37.6395	-	-	505.9035	-	543.5430
90.มหาวิทยาลัยมหาจุฬาลงกรณราชวิทยาลัย	-	-	-	1,609.0798	-	1,609.0798
91.มหาวิทยาลัยมหามกุฏราชวิทยาลัย	-	-	-	699.3260	-	699.3260
<b>องค์การมหาชน</b>	-	-	-	<b>3,156.7501</b>	-	<b>3,156.7501</b>
92.ศูนย์ความเป็นเลิศด้านชีววิทยาศาสตร์	-	-	-	115.2646	-	115.2646





กระทรวง - หน่วยงาน	ประเภทงบรายจ่าย (ล้านบาท)					รวม (ล้านบาท)
	งบบุคลากร	งบดำเนินงาน	งบลงทุน	งบเงินอุดหนุน	งบรายจ่ายอื่น	
93.สถาบันเทคโนโลยีนิวเคลียร์ แห่งชาติ	-	-	-	526.8092	-	526.8092
94.สถาบันวิจัยดาราศาสตร์ แห่งชาติ	-	-	-	474.2626	-	474.2626
95.สถาบันวิจัยแสงซินโครตอน	-	-	-	329.7142	-	329.7142
96.สถาบันสารสนเทศ ทรัพยากรน้ำ	-	-	-	280.2455	-	280.2455
97.สำนักงานนวัตกรรมแห่งชาติ	-	-	-	335.3182	-	335.3182
98.สำนักงานพัฒนาเทคโนโลยี อวกาศและภูมิสารสนเทศ	-	-	-	1,095.1358	-	1,095.1358
<b>รัฐวิสาหกิจ</b>	-	-	<b>628.8588</b>	<b>953.2006</b>	-	<b>1,582.0594</b>
99.สถาบันวิจัยวิทยาศาสตร์ และเทคโนโลยีแห่งประเทศไทย	-	-	130.4050	485.5204	-	615.9254
100.องค์การพิพิธภัณฑ์ วิทยาศาสตร์แห่งชาติ	-	-	498.4538	467.6802	-	966.1340

ที่มา : กองยุทธศาสตร์และแผนงานสำนักงานปลัดกระทรวงการอุดมศึกษา วิทยาศาสตร์ วิจัยและนวัตกรรม

**แผนภาพที่ 5 แสดงงบประมาณรายจ่ายประจำปีของกระทรวงการอุดมศึกษา วิทยาศาสตร์  
วิจัยและนวัตกรรม ประจำปีงบประมาณ พ.ศ. 2566 จำแนกตามหมวดรายจ่าย**

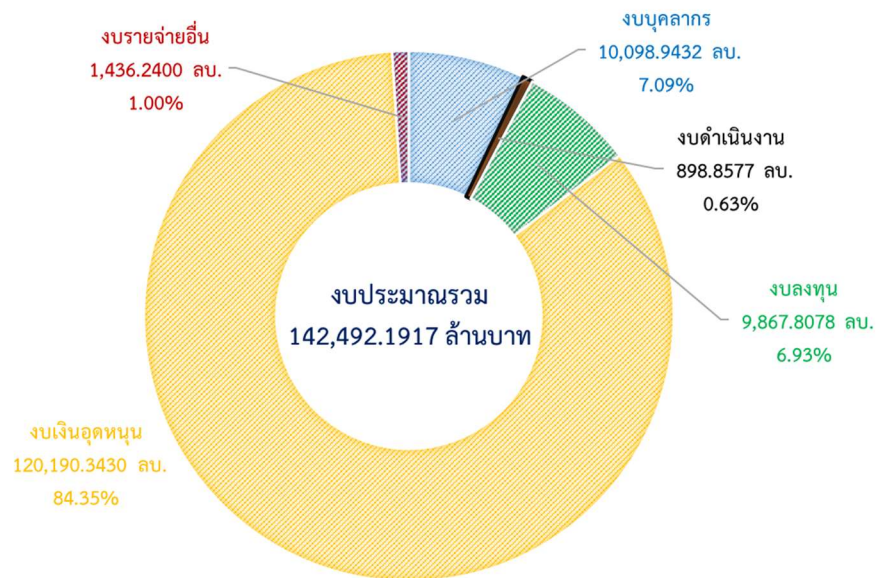



**ตารางที่ 3** สรุปงบประมาณรายจ่ายประจำปีของกระทรวงการอุดมศึกษา วิทยาศาสตร์ วิจัยและนวัตกรรม ประจำปีงบประมาณ พ.ศ. 2566 จำแนกตามหมวดรายจ่าย (แยกงบเงินอุดหนุนตามลักษณะการใช้จ่าย)

กระทรวง - หน่วยงาน	ประเภทงบรายจ่าย (ล้านบาท) ตามลักษณะการใช้จ่าย					รวม (ล้านบาท)
	งบบุคลากร	งบดำเนินงาน	งบลงทุน	งบเงินอุดหนุน	งบรายจ่าย อื่น	
<b>รวม</b>	<b>75,719.3168</b>	<b>7,948.4529</b>	<b>28,793.4066</b>	<b>28,594.7754</b>	<b>1,436.2400</b>	<b>142,492.1917</b>
<b>ส่วนราชการ</b>	<b>23,298.9780</b>	<b>2,850.6140</b>	<b>9,711.8279</b>	<b>6,732.0600</b>	<b>1,436.2400</b>	<b>44,029.7199</b>
1. สำนักงานปลัดกระทรวง การอุดมศึกษา	765.9904	416.2710	1,033.0331	4,381.3058	1,328.3586	7,924.9589
2. กรมวิทยาศาสตร์บริการ	181.5260	108.0895	167.9872	2.4939	2.6237	462.7203
3. สำนักงานการวิจัยแห่งชาติ	105.3424	38.3198	17.2054	325.4500	104.2635	590.5811
4. สำนักงานปรมาณูเพื่อสันติ	119.5323	46.2036	148.1621	76.9375	0.9942	391.8297
5. สถาบันวิทยาลัยชุมชน	244.5218	268.7541	73.9412	85.6358	-	672.8529
6. มหาวิทยาลัยกาฬสินธุ์	260.6267	18.8118	99.4820	3.0979	-	382.0184
7. มหาวิทยาลัยนครพนม	374.4012	24.5155	157.7573	73.8545	-	630.5285
8. มหาวิทยาลัยนเรศวร ราชนครินทร์	297.5090	45.3105	260.5940	37.5319	-	640.9454
9. มหาวิทยาลัยนครสวรรค์	1,760.0343	134.6262	377.6393	54.6097	-	2,326.9095
10. มหาวิทยาลัยมหาสารคาม	807.5656	69.2743	246.0488	35.6381	-	1,158.5268
11. มหาวิทยาลัยรามคำแหง	934.3955	88.6664	80.0357	20.7332	-	1,123.8308
12. มหาวิทยาลัยสุโขทัย ธรรมศาสตร์	583.8559	43.8927	68.4539	-	-	696.2025
13. มหาวิทยาลัยอุบลราชธานี	541.5053	44.4271	126.3552	31.4949	-	743.7825
14. สถาบันเทคโนโลยีปทุมวัน	103.5883	43.2513	128.6158	5.8577	-	281.3131
15. มหาวิทยาลัยเทคโนโลยี ราชมงคลกรุงเทพ	369.5302	45.5673	172.4275	-	-	587.5250
16. มหาวิทยาลัยเทคโนโลยี ราชมงคลตะวันออก	441.7966	37.6037	165.1266	0.4401	-	644.9670
17. มหาวิทยาลัยเทคโนโลยี ราชมงคลธัญบุรี	810.3161	70.7695	419.6498	11.2427	-	1,311.9781
18. มหาวิทยาลัยเทคโนโลยี ราชมงคลพระนคร	496.7703	39.7344	117.9706	3.3936	-	657.8689
19. มหาวิทยาลัยเทคโนโลยี ราชมงคลรัตนโกสินทร์	430.2503	42.3494	257.5622	7.0400	-	737.2019
20. มหาวิทยาลัยเทคโนโลยี ราชมงคลล้านนา	773.0476	53.4114	212.4101	17.8200	-	1,056.6891
21. มหาวิทยาลัยเทคโนโลยี ราชมงคลศรีวิชัย	602.5564	41.8737	157.2805	26.4003	-	828.1109
22. มหาวิทยาลัยเทคโนโลยี ราชมงคลสุวรรณภูมิ	513.2823	66.3005	194.0286	2.7000	-	776.3114
23. มหาวิทยาลัยเทคโนโลยี ราชมงคลอีสาน	855.3318	61.2741	392.3538	27.6953	-	1,336.6550
24. มหาวิทยาลัยราชภัฏ กาญจนบุรี	193.2685	19.1888	143.5535	34.0271	-	390.0379
25. มหาวิทยาลัยราชภัฏ กำแพงเพชร	238.7335	20.6604	136.2928	31.3390	-	427.0257
26. มหาวิทยาลัยราชภัฏ จันทบุรี	272.1727	25.6546	107.7900	32.7190	-	438.3363



กระทรวง - หน่วยงาน	ประเภทงบรายจ่าย (ล้านบาท) ตามลักษณะการใช้จ่าย					รวม (ล้านบาท)
	งบบุคลากร	งบดำเนินงาน	งบลงทุน	งบเงินอุดหนุน	งบรายจ่าย อื่น	
27. มหาวิทยาลัยราชภัฏชัยภูมิ	96.5998	11.1763	152.9787	32.8385	-	293.5933
28. มหาวิทยาลัยราชภัฏเชียงราย	395.0689	29.9356	131.5220	46.3798	-	602.9063
29. มหาวิทยาลัยราชภัฏ เชียงใหม่	460.2736	30.4135	132.1482	49.9295	-	672.7648
30. มหาวิทยาลัยราชภัฏเทพสตรี	241.5911	24.8822	98.5089	44.9223	-	409.9045
31. มหาวิทยาลัยราชภัฏธนบุรี	208.9598	27.1799	75.5180	32.9173	-	344.5750
32. มหาวิทยาลัยราชภัฏนครปฐม	335.3414	34.6283	106.1698	56.5539	-	532.6934
33. มหาวิทยาลัยราชภัฏ นครราชสีมา	345.7200	29.8203	71.1188	45.6514	-	492.3105
34. มหาวิทยาลัยราชภัฏ นครศรีธรรมราช	290.1344	23.5197	93.6018	22.8938	-	430.1497
35. มหาวิทยาลัยราชภัฏ นครสวรรค์	343.5959	26.3815	229.3894	35.3835	-	634.7503
36. มหาวิทยาลัยราชภัฏ บ้านสมเด็จเจ้าพระยา	411.8921	28.0366	79.3513	51.6252	-	570.9052
37. มหาวิทยาลัยราชภัฏบุรีรัมย์	272.4444	27.1320	136.4555	46.1294	-	482.1613
38. มหาวิทยาลัยราชภัฏพระนคร	358.3810	41.2626	101.6088	39.9523	-	541.2047
39. มหาวิทยาลัยราชภัฏ พระนครศรีอยุธยา	268.9310	19.2998	69.0769	43.8512	-	401.1589
40. มหาวิทยาลัยราชภัฏ พิบูลสงคราม	355.7455	30.5177	109.9558	36.3657	-	532.5847
41. มหาวิทยาลัยราชภัฏเพชรบุรี	286.1924	30.8333	256.1995	47.0033	-	620.2285
42. มหาวิทยาลัยราชภัฏ เพชรบูรณ์	255.9436	19.7200	65.2260	34.5310	-	375.4206
43. มหาวิทยาลัยราชภัฏภูเก็ต	227.3168	24.6798	100.3705	38.2356	-	390.6027
44. มหาวิทยาลัยราชภัฏ มหาสารคาม	240.4018	22.6701	134.0854	45.0963	-	442.2536
45. มหาวิทยาลัยราชภัฏยะลา	277.6821	27.1473	118.7673	30.3886	-	453.9853
46. มหาวิทยาลัยราชภัฏร้อยเอ็ด	101.1058	15.0449	113.2949	38.7145	-	268.1601
47. มหาวิทยาลัยราชภัฏ ราชบุรี	223.9896	22.6900	96.4147	36.6531	-	379.7474
48. มหาวิทยาลัยราชภัฏ รำไพพรรณี	254.7877	22.2472	98.2014	35.6565	-	410.8928
49. มหาวิทยาลัยราชภัฏลำปาง	280.6286	27.4479	98.7349	28.7046	-	435.5160
50. มหาวิทยาลัยราชภัฏเลย	244.7815	22.2584	88.3772	29.7579	-	385.1750
51. มหาวิทยาลัยราชภัฏวไลย อลงกรณ์ ในพระบรมราชูปถัมภ์ จังหวัดปทุมธานี	306.3825	28.2331	173.3803	48.2706	-	556.2665
52. มหาวิทยาลัยราชภัฏ ศรีสะเกษ	115.6895	14.0589	124.1192	37.1079	-	290.9755
53. มหาวิทยาลัยราชภัฏสกลนคร	310.6411	24.9125	105.3388	32.1330	-	473.0254
54. มหาวิทยาลัยราชภัฏสงขลา	335.3593	26.3318	149.2825	25.4132	-	536.3868
55. มหาวิทยาลัยราชภัฏ สวนสุนันทา	443.3601	48.9183	209.7159	62.0794	-	764.0737
56. มหาวิทยาลัยราชภัฏ สุราษฎร์ธานี	371.7931	37.7936	248.6438	42.5840	-	700.8145
57. มหาวิทยาลัยราชภัฏสุรินทร์	294.9446	20.6952	122.8505	38.9670	-	477.4573
58. มหาวิทยาลัยราชภัฏ หมู่บ้านจอมบึง	192.3949	18.6558	75.3263	29.0636	-	315.4406



กระทรวง - หน่วยงาน	ประเภทงบรายจ่าย (ล้านบาท) ตามลักษณะการใช้จ่าย					รวม (ล้านบาท)
	งบบุคลากร	งบดำเนินงาน	งบลงทุน	งบเงินอุดหนุน	งบรายจ่าย อื่น	
59. มหาวิทยาลัยราชภัฏอุตรธานี	419.3099	31.5372	56.2772	55.5283	-	562.6526
60. มหาวิทยาลัยราชภัฏอุตรดิตถ์	280.1390	21.5653	116.0280	53.4104	-	471.1427
61. มหาวิทยาลัยราชภัฏ อุบลราชธานี	374.0042	44.1858	112.0327	27.9094	-	558.1321
<b>หน่วยงานในกำกับ</b>	<b>51,166.5583</b>	<b>3,850.0524</b>	<b>17,415.9356</b>	<b>21,291.1160</b>	<b>-</b>	<b>93,723.6623</b>
62. สถาบันมาตรวิทยาแห่งชาติ	130.4297	126.6495	142.8517	-	-	399.9309
63. สำนักงานคณะกรรมการ ส่งเสริมวิทยาศาสตร์วิจัย และนวัตกรรม	121.8900	74.2922	-	16,358.2809	-	16,554.4631
64. สำนักงานพัฒนาวิทยาศาสตร์ และเทคโนโลยีแห่งชาติ	1,377.7953	886.5894	1,027.7722	1,615.2561	-	4,907.4130
65. สำนักงานสภานโยบาย การอุดมศึกษา วิทยาศาสตร์วิจัย และนวัตกรรมแห่งชาติ	83.8903	84.9747	-	-	-	168.8650
66. จุฬาลงกรณ์มหาวิทยาลัย	3,950.2700	178.2357	628.8629	491.2849	-	5,248.6535
67. มหาวิทยาลัยเกษตรศาสตร์	3,548.8337	142.7468	1,171.2021	216.0414	-	5,078.8240
68. มหาวิทยาลัยขอนแก่น	3,810.3794	188.8568	813.0351	189.6409	-	5,001.9122
69. มหาวิทยาลัยเชียงใหม่	4,632.5776	190.1248	847.6910	105.9935	-	5,776.3869
70. มหาวิทยาลัยทักษิณ	808.9995	36.3187	332.9701	5.2202	-	1,183.5085
71. มหาวิทยาลัยเทคโนโลยี พระจอมเกล้าธนบุรี	1,047.5796	111.5843	313.9962	22.9998	-	1,496.1599
72. มหาวิทยาลัยเทคโนโลยี พระจอมเกล้าพระนครเหนือ	1,466.4176	77.4809	426.5315	0.3823	-	1,970.8123
73. มหาวิทยาลัยเทคโนโลยี สุรนารี	1,025.6828	59.8772	825.4360	43.2107	-	1,954.2067
74. มหาวิทยาลัยธรรมศาสตร์	2,993.2744	130.8618	1,540.6228	117.6018	-	4,782.3608
75. มหาวิทยาลัยบูรพา	1,211.8114	75.5363	332.8787	115.3710	-	1,735.5974
76. มหาวิทยาลัยพะเยา	773.3198	38.7572	297.1832	68.0519	-	1,177.3121
77. มหาวิทยาลัยมหิดล	9,941.7763	215.6453	3,220.2230	479.7693	-	13,857.4139
78. มหาวิทยาลัยแม่โจ้	899.3831	43.5971	395.2669	67.7719	-	1,406.0190
79. มหาวิทยาลัยแม่ฟ้าหลวง	1,206.3537	35.9195	562.2152	85.8744	-	1,890.3628
80. มหาวิทยาลัยวลัยลักษณ์	879.5160	69.1759	815.2047	23.4924	-	1,787.3890
81. มหาวิทยาลัยศรีนครินทร วิโรฒ	2,450.8741	138.3782	1,138.6229	279.8376	-	4,007.7128
82. มหาวิทยาลัยศิลปากร	1,273.5690	109.1962	187.9378	10.9180	-	1,581.6210
83. มหาวิทยาลัยสงขลานครินทร์	3,978.4255	241.1432	835.3392	130.0983	-	5,185.0062
84. มหาวิทยาลัยสวนดุสิต	622.6925	82.8204	310.5297	24.9040	-	1,040.9466
85. สถาบันการพยาบาล ศรีสวรินทิรา สภากาชาดไทย	113.3841	98.4818	12.7000	28.9845	-	253.5504
86. สถาบันดนตรีกัลยาณีวัฒนา	25.5002	23.7447	57.7237	27.4906	-	134.4592
87. สถาบันเทคโนโลยีจิตรลดา	85.7501	84.0177	16.7273	43.8599	-	230.3550
88. สถาบันเทคโนโลยีพระจอม เกล้าเจ้าคุณทหารลาดกระบัง	1,446.3677	121.1994	471.4631	21.4411	-	2,060.4713
89. สถาบันบัณฑิตพัฒน บริหารศาสตร์	377.7113	52.8613	98.8997	14.0707	-	543.5430
90. มหาวิทยาลัยมหาจุฬาลง กรณราชวิทยาลัย	589.5691	81.3454	466.9506	471.2147	-	1,609.0798



กระทรวง - หน่วยงาน	ประเภทงบรายจ่าย (ล้านบาท) ตามลักษณะการใช้จ่าย					รวม (ล้านบาท)
	งบบุคลากร	งบดำเนินงาน	งบลงทุน	งบเงินอุดหนุน	งบรายจ่าย อื่น	
91. มหาวิทยาลัยมหามกุฏราชวิทยาลัย	292.5345	49.6400	125.0983	232.0532	-	699.3260
<b>องค์การมหาชน</b>	<b>759.0774</b>	<b>789.2890</b>	<b>1,036.7843</b>	<b>571.5994</b>	<b>-</b>	<b>3,156.7501</b>
92. ศูนย์ความเป็นเลิศด้านชีววิทยาศาสตร์	47.3812	33.0052	0.9782	33.9000	-	115.2646
93. สถาบันเทคโนโลยีนิวเคลียร์แห่งชาติ	196.5213	89.1110	241.1769	-	-	526.8092
94. สถาบันวิจัยดาราศาสตร์แห่งชาติ	73.9955	92.2384	249.8187	58.2100	-	474.2626
95. สถาบันวิจัยแสงซินโครตรอน	111.4393	91.1164	127.1585	-	-	329.7142
96. สถาบันสารสนเทศทรัพยากรน้ำ	105.5321	57.8530	102.5237	14.3367	-	280.2455
97. สำนักงานนวัตกรรมแห่งชาติ	38.1540	297.1642	-	-	-	335.3182
98. สำนักงานพัฒนาเทคโนโลยีอวกาศและภูมิสารสนเทศ	186.0540	128.8008	315.1283	465.1527	-	1,095.1358
<b>รัฐวิสาหกิจ</b>	<b>494.7031</b>	<b>458.4975</b>	<b>628.8588</b>	<b>-</b>	<b>-</b>	<b>1,582.0594</b>
99. สถาบันวิจัยวิทยาศาสตร์และเทคโนโลยีแห่งประเทศไทย	396.6202	88.9002	130.4050	-	-	615.9254
100. องค์การพิพิธภัณฑ์วิทยาศาสตร์แห่งชาติ	98.0829	369.5973	498.4538	-	-	966.1340

ที่มา : กองยุทธศาสตร์และแผนงานสำนักงานปลัดกระทรวงการอุดมศึกษา วิทยาศาสตร์ วิจัยและนวัตกรรม

**แผนภาพที่ 6** แสดงงบประมาณรายจ่ายประจำปีของกระทรวงการอุดมศึกษา วิทยาศาสตร์ วิจัยและนวัตกรรม ประจำปีงบประมาณ พ.ศ. 2566 จำแนกตามหมวดรายจ่าย (แยกงบเงินอุดหนุนตามลักษณะการใช้จ่าย)

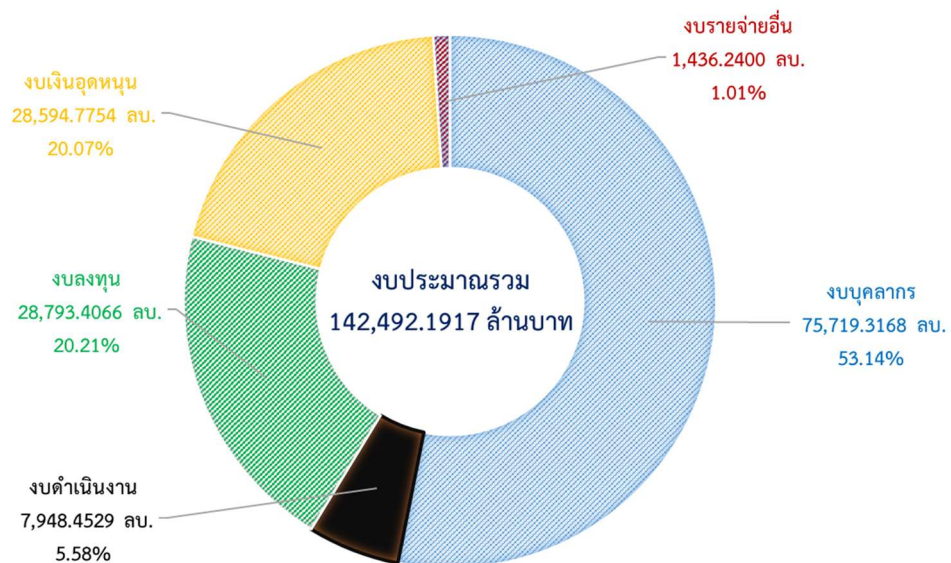





**ตารางที่ 4** สรุปงบประมาณรายจ่ายประจำปีของกระทรวงการอุดมศึกษา วิทยาศาสตร์  
 วิจัยและนวัตกรรม ประจำปีงบประมาณ พ.ศ. 2566 จำแนกตามแผนงาน

กระทรวง - หน่วยงาน	แผนงาน (ล้านบาท)				รวม (ล้านบาท)
	บุคลากร	พื้นฐาน	ยุทธศาสตร์	บูรณาการ	
<b>รวม</b>	<b>77,555.5962</b>	<b>4,232.6514</b>	<b>58,567.8276</b>	<b>2,136.1165</b>	<b>142,492.1917</b>
<b>ส่วนราชการ</b>	<b>23,938.9036</b>	<b>2,879.0218</b>	<b>17,047.5988</b>	<b>164.1957</b>	<b>44,029.7199</b>
1. สำนักงานปลัดกระทรวงการอุดมศึกษา	815.2785	1,794.1665	5,264.8119	50.7020	7,924.9589
2. กรมวิทยาศาสตร์บริการ	183.2649	185.0538	37.5807	56.8209	462.7203
3. สำนักงานการวิจัยแห่งชาติ	106.2714	484.3097	-	-	590.5811
4. สำนักงานปรมาณูเพื่อสันติ	121.8297	19.6255	250.3745	-	391.8297
5. สถาบันวิทยาลัยชุมชน	276.9340	322.4831	54.4358	19.0000	672.8529
6. มหาวิทยาลัยกาฬสินธุ์	269.1815	-	112.8369	-	382.0184
7. มหาวิทยาลัยนครพนม	382.4169	-	248.1116	-	630.5285
8. มหาวิทยาลัยนครราชสีมา	333.4431	-	305.4023	2.1000	640.9454
9. มหาวิทยาลัยนครสวรรค์	1,787.6528	3.1361	535.1206	1.0000	2,326.9095
10. มหาวิทยาลัยมหาสารคาม	816.1182	-	342.4086	-	1,158.5268
11. มหาวิทยาลัยรามคำแหง	944.1706	-	179.6602	-	1,123.8308
12. มหาวิทยาลัยสุโขทัยธรรมมาธิราช	591.4652	-	104.7373	-	696.2025
13. มหาวิทยาลัยอุบลราชธานี	551.6755	3.3106	179.9888	8.8076	743.7825
14. สถาบันเทคโนโลยีปทุมวัน	107.3755	-	173.9376	-	281.3131
15. มหาวิทยาลัยเทคโนโลยีราชมงคลกรุงเทพ	378.8965	-	208.6285	-	587.5250
16. มหาวิทยาลัยเทคโนโลยีราชมงคลตะวันออก	452.0855	-	192.8815	-	644.9670
17. มหาวิทยาลัยเทคโนโลยีราชมงคลธัญบุรี	821.3349	-	490.6432	-	1,311.9781
18. มหาวิทยาลัยเทคโนโลยีราชมงคลพระนคร	506.9638	0.1800	150.7251	-	657.8689
19. มหาวิทยาลัยเทคโนโลยีราชมงคลรัตนโกสินทร์	440.1096	-	297.0923	-	737.2019
20. มหาวิทยาลัยเทคโนโลยีราชมงคลล้านนา	782.2434	8.5000	262.2757	3.6700	1,056.6891
21. มหาวิทยาลัยเทคโนโลยีราชมงคลศรีวิชัย	612.8315	-	204.0794	11.2000	828.1109
22. มหาวิทยาลัยเทคโนโลยีราชมงคลสุวรรณภูมิ	522.8356	2.7000	250.7758	-	776.3114
23. มหาวิทยาลัยเทคโนโลยีราชมงคลอีสาน	870.0132	-	466.6418	-	1,336.6550
24. มหาวิทยาลัยราชภัฏกาญจนบุรี	202.4185	-	187.6194	-	390.0379
25. มหาวิทยาลัยราชภัฏกำแพงเพชร	246.6351	-	180.3906	-	427.0257
26. มหาวิทยาลัยราชภัฏจันทรเกษม	281.0338	-	157.3025	-	438.3363
27. มหาวิทยาลัยราชภัฏชัยภูมิ	100.5038	-	193.0895	-	293.5933
28. มหาวิทยาลัยราชภัฏเชียงใหม่	404.7982	8.3506	189.7575	-	602.9063
29. มหาวิทยาลัยราชภัฏเชียงใหม่	469.6143	10.5381	192.6124	-	672.7648
30. มหาวิทยาลัยราชภัฏเทพสตรี	250.4670	-	159.4375	-	409.9045
31. มหาวิทยาลัยราชภัฏธนบุรี	217.9829	-	126.5921	-	344.5750
32. มหาวิทยาลัยราชภัฏนครปฐม	345.0620	-	187.6314	-	532.6934
33. มหาวิทยาลัยราชภัฏนครราชสีมา	355.5385	-	136.7720	-	492.3105
34. มหาวิทยาลัยราชภัฏนครศรีธรรมราช	299.1612	-	130.9885	-	430.1497
35. มหาวิทยาลัยราชภัฏนครสวรรค์	353.5173	-	281.2330	-	634.7503
36. มหาวิทยาลัยราชภัฏบ้านสมเด็จเจ้าพระยา	421.6501	3.8430	145.4121	-	570.9052
37. มหาวิทยาลัยราชภัฏบุรีรัมย์	281.3747	2.7000	198.0866	-	482.1613
38. มหาวิทยาลัยราชภัฏพระนคร	368.1895	3.1050	169.9102	-	541.2047
39. มหาวิทยาลัยราชภัฏพระนครศรีอยุธยา	278.5355	-	122.6234	-	401.1589



กระทรวง - หน่วยงาน	แผนงาน (ล้านบาท)				รวม (ล้านบาท)
	บุคลากร	พื้นฐาน	ยุทธศาสตร์	บูรณาการ	
40. มหาวิทยาลัยราชภัฏวไลยอลงกรณ์	367.2386	2.5373	162.8088	-	532.5847
41. มหาวิทยาลัยราชภัฏเพชรบุรี	296.2028	1.4683	322.5574	-	620.2285
42. มหาวิทยาลัยราชภัฏเพชรบูรณ์	264.2915	-	111.1291	-	375.4206
43. มหาวิทยาลัยราชภัฏภูเก็ต	238.1502	-	152.4525	-	390.6027
44. มหาวิทยาลัยราชภัฏมหาสารคาม	248.6823	-	193.5713	-	442.2536
45. มหาวิทยาลัยราชภัฏยะลา	287.8157	-	166.1696	-	453.9853
46. มหาวิทยาลัยราชภัฏร้อยเอ็ด	105.3025	-	162.8576	-	268.1601
47. มหาวิทยาลัยราชภัฏราชนครินทร์	232.8697	1.0223	145.8554	-	379.7474
48. มหาวิทยาลัยราชภัฏรำไพพรรณี	265.0418	1.7820	144.0690	-	410.8928
49. มหาวิทยาลัยราชภัฏลำปาง	290.1316	-	145.3844	-	435.5160
50. มหาวิทยาลัยราชภัฏเลย	253.5714	0.4500	130.8156	0.3380	385.1750
51. มหาวิทยาลัยราชภัฏวไลยอลงกรณ์ ในพระบรมราชูปถัมภ์ จังหวัดปทุมธานี	316.6366	-	239.6299	-	556.2665
52. มหาวิทยาลัยราชภัฏศรีสะเกษ	119.1289	-	171.8466	-	290.9755
53. มหาวิทยาลัยราชภัฏสกลนคร	321.7458	3.0000	148.2796	-	473.0254
54. มหาวิทยาลัยราชภัฏสงขลา	345.5044	1.5000	188.8449	0.5375	536.3868
55. มหาวิทยาลัยราชภัฏสวนสุนันทา	452.6616	-	311.4121	-	764.0737
56. มหาวิทยาลัยราชภัฏสุราษฎร์ธานี	380.5843	4.0500	316.1802	-	700.8145
57. มหาวิทยาลัยราชภัฏสุรินทร์	301.9922	2.9397	172.5254	-	477.4573
58. มหาวิทยาลัยราชภัฏหมู่บ้านจอมบึง	201.0703	0.4807	113.8896	-	315.4406
59. มหาวิทยาลัยราชภัฏอุดรธานี	426.8199	0.4500	125.3630	10.0197	562.6526
60. มหาวิทยาลัยราชภัฏอุตรดิตถ์	289.3385	2.8395	178.9647	-	471.1427
61. มหาวิทยาลัยราชภัฏอุบลราชธานี	383.2488	4.5000	170.3833	-	558.1321
<b>หน่วยงานในกำกับ</b>	<b>52,298.2350</b>	<b>722.6418</b>	<b>39,225.4218</b>	<b>1,477.3637</b>	<b>93,723.6623</b>
62. สถาบันมาตรฐานวิทยาระดับชาติ	142.9573	100.0251	24.5338	132.4147	399.9309
63. สำนักงานคณะกรรมการส่งเสริมวิทยาศาสตร์ วิจัยและนวัตกรรม	133.0331	-	16,421.4300	-	16,554.4631
64. สำนักงานพัฒนาวิทยาศาสตร์และเทคโนโลยี แห่งชาติ	1,515.1249	-	2,113.2284	1,279.0597	4,907.4130
65. สำนักงานสภานโยบายการอุดมศึกษา วิทยาศาสตร์วิจัยและนวัตกรรมแห่งชาติ	91.9043	64.0396	12.9211	-	168.8650
66. จุฬาลงกรณ์มหาวิทยาลัย	3,991.3768	6.9000	1,225.7267	24.6500	5,248.6535
67. มหาวิทยาลัยเกษตรศาสตร์	3,573.2185	14.3992	1,483.3233	7.8830	5,078.8240
68. มหาวิทยาลัยขอนแก่น	3,868.6740	8.0780	1,125.1602	-	5,001.9122
69. มหาวิทยาลัยเชียงใหม่	4,712.1274	19.4038	1,032.9407	11.9150	5,776.3869
70. มหาวิทยาลัยทักษิณ	834.3254	-	349.1831	-	1,183.5085
71. มหาวิทยาลัยเทคโนโลยีพระจอมเกล้าธนบุรี	1,101.2354	21.5500	373.3745	-	1,496.1599
72. มหาวิทยาลัยเทคโนโลยีพระจอมเกล้า พระนครเหนือ	1,502.8123	-	468.0000	-	1,970.8123
73. มหาวิทยาลัยเทคโนโลยีสุรนารี	1,048.9448	127.2713	777.9906	-	1,954.2067
74. มหาวิทยาลัยธรรมศาสตร์	3,028.1169	-	1,754.2439	-	4,782.3608
75. มหาวิทยาลัยบูรพา	1,242.6910	-	492.9064	-	1,735.5974
76. มหาวิทยาลัยพะเยา	791.9078	-	385.4043	-	1,177.3121
77. มหาวิทยาลัยมหิดล	10,049.0119	161.0448	3,647.3572	-	13,857.4139
78. มหาวิทยาลัยแม่โจ้	918.7851	130.3300	356.9039	-	1,406.0190
79. มหาวิทยาลัยแม่ฟ้าหลวง	1,217.6745	-	672.6883	-	1,890.3628





กระทรวง - หน่วยงาน	แผนงาน (ล้านบาท)				รวม (ล้านบาท)
	บุคลากร	พื้นฐาน	ยุทธศาสตร์	บูรณาการ	
80. มหาวิทยาลัยวลัยลักษณ์	908.6184	45.3121	833.4585	-	1,787.3890
81. มหาวิทยาลัยศรีนครินทรวิโรฒ	2,532.0159	-	1,475.6969	-	4,007.7128
82. มหาวิทยาลัยศิลปากร	1,298.8632	-	282.7578	-	1,581.6210
83. มหาวิทยาลัยสงขลานครินทร์	4,100.9501	5.6545	1,076.4403	1.9613	5,185.0062
84. มหาวิทยาลัยสวนดุสิต	640.6115	3.9428	396.3923	-	1,040.9466
85. สถาบันการพยาบาลศรีสวรินทิรา สภากาชาดไทย	121.5035	0.9405	131.1064	-	253.5504
86. สถาบันดนตรีกัลยาณีวัฒนา	26.7308	9.4906	98.2378	-	134.4592
87. สถาบันเทคโนโลยีจิตรลดา	87.9101	2.3255	140.1194	-	230.3550
88. สถาบันเทคโนโลยีพระจอมเกล้าเจ้าคุณทหาร ลาดกระบัง	1,476.2237	-	564.7676	19.4800	2,060.4713
89. สถาบันบัณฑิตพัฒนบริหารศาสตร์	390.2922	1.9340	151.3168	-	543.5430
90. มหาวิทยาลัยมหาจุฬาลงกรณราชวิทยาลัย	644.6341	-	964.4457	-	1,609.0798
91. มหาวิทยาลัยมหามกุฏราชวิทยาลัย	305.9601	-	393.3659	-	699.3260
<b>องค์กรมหาชน</b>	<b>769.3628</b>	<b>315.2373</b>	<b>1,647.2429</b>	<b>424.9071</b>	<b>3,156.7501</b>
92. ศูนย์ความเป็นเลิศด้านชีววิทยาศาสตร์	47.3812	19.9834	18.5000	29.4000	115.2646
93. สถาบันเทคโนโลยีนิวเคลียร์แห่งชาติ	196.5213	19.1516	311.1363	-	526.8092
94. สถาบันวิจัยดาราศาสตร์แห่งชาติ	80.8167	64.8448	328.6011	-	474.2626
95. สถาบันวิจัยแสงซินโครตรอน	111.4393	39.2550	179.0199	-	329.7142
96. สถาบันสารสนเทศทรัพยากรน้ำ	105.5321	26.1517	74.2534	74.3083	280.2455
97. สำนักงานนวัตกรรมแห่งชาติ	41.6182	60.0000	219.0000	14.7000	335.3182
98. สำนักงานพัฒนาเทคโนโลยีอวกาศ และภูมิสารสนเทศ	186.0540	85.8508	516.7322	306.4988	1,095.1358
<b>รัฐวิสาหกิจ</b>	<b>549.0948</b>	<b>315.7505</b>	<b>647.5641</b>	<b>69.6500</b>	<b>1,582.0594</b>
99. สถาบันวิจัยวิทยาศาสตร์และเทคโนโลยี แห่งประเทศไทย	439.2449	83.5179	23.5126	69.6500	615.9254
100. องค์กรพิพิธภัณฑ์วิทยาศาสตร์แห่งชาติ	109.8499	232.2326	624.0515	-	966.1340

ที่มา: กองยุทธศาสตร์และแผนงาน สำนักงานปลัดกระทรวงการอุดมศึกษา วิทยาศาสตร์ วิจัยและนวัตกรรม



แผนภาพที่ 7 แสดงงบประมาณรายจ่ายประจำปีของกระทรวงการอุดมศึกษา วิทยาศาสตร์ วิจัยและนวัตกรรม ประจำปีงบประมาณ พ.ศ. 2566 จำแนกตามแผนงาน

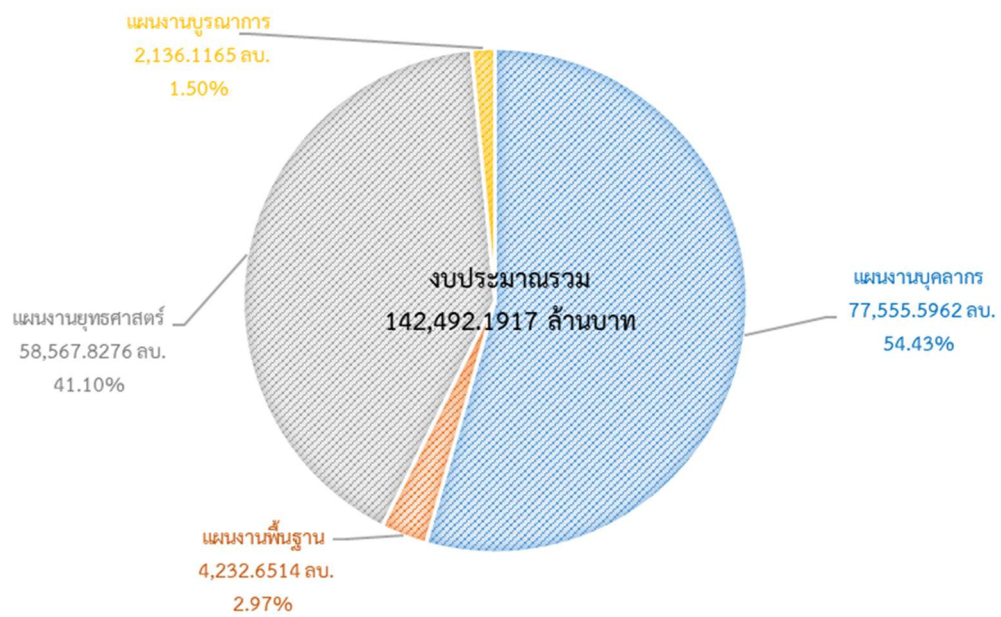



### 3.2 ผลผลิต - โครงการของกระทรวง ปีงบประมาณ พ.ศ. 2566

#### 3.2.1 ผลผลิต - โครงการของกระทรวง ปีงบประมาณ พ.ศ. 2566 จำแนกตามยุทธศาสตร์ กระทรวง

งบประมาณ พ.ศ. 2566 ของกระทรวงการอุดมศึกษา วิทยาศาสตร์ วิจัยและนวัตกรรม  
 จำนวนรวมทั้งสิ้น 142,492.1917 ล้านบาท จำแนกตามยุทธศาสตร์กระทรวง รายละเอียดตามตาราง  
 ที่ 5-6 ดังนี้

#### ตารางที่ 5 สรุปผลผลิต - โครงการของกระทรวง ปีงบประมาณ พ.ศ. 2566 จำแนกตามยุทธศาสตร์ กระทรวง

ยุทธศาสตร์กระทรวง	จำนวน ผลผลิต - โครงการ	งบประมาณ (ล้านบาท)
ยุทธศาสตร์ที่ 1 การพัฒนาเศรษฐกิจไทยด้วยเศรษฐกิจ สร้างคุณค่าและเศรษฐกิจสร้างสรรค์ ให้มีความสามารถในการแข่งขัน และ พึ่งพาตนเองได้อย่างยั่งยืน พร้อมสู่นาคต	(17 ผลผลิต 90 โครงการ และ 8 รายการค่าใช้จ่าย บุคลากรภาครัฐ)	8,780.1448
ยุทธศาสตร์ที่ 2 การยกระดับสังคมและสิ่งแวดล้อม ให้มีการพัฒนาอย่างยั่งยืน สามารถแก้ไข ปัญหาท้าทายและปรับตัวได้ทันต่อพลวัต การเปลี่ยนแปลงของโลก	(6 ผลผลิต 108 โครงการ และ 3 รายการค่าใช้จ่าย บุคลากรภาครัฐ)	9,824.7866
ยุทธศาสตร์ที่ 3 การพัฒนาวิทยาศาสตร์ เทคโนโลยี การวิจัยและนวัตกรรมระดับชั้นแนวหน้า เพื่อสร้างโอกาสใหม่และความพร้อม ของประเทศในอนาคต	(8 ผลผลิต 25 โครงการ 1 กองทุน และ 5 รายการ ค่าใช้จ่ายบุคลากรภาครัฐ)	18,363.4446
ยุทธศาสตร์ที่ 4 การพัฒนากำลังคน สถาบันอุดมศึกษา และหน่วยงานวิจัยให้เป็นฐาน การขับเคลื่อนการพัฒนาเศรษฐกิจ และสังคมของประเทศ แบบก้าวกระโดด และอย่างยั่งยืน	(254 ผลผลิต 174 โครงการ และ 84 รายการค่าใช้จ่าย บุคลากรภาครัฐ)	10,5523.8157
<b>รวมทั้งสิ้น</b>	<b>(285 ผลผลิต 397 โครงการ 1 กองทุน และ 100 รายการค่าใช้จ่าย บุคลากรภาครัฐ)</b>	<b>142,492.1917</b>



**ตารางที่ 6 ผลผลิต - โครงการของกระทรวง ปีงบประมาณ พ.ศ. 2566 จำแนกตามยุทธศาสตร์กระทรวง**

หน่วย : ล้านบาท (ทศนิยม 4 ตำแหน่ง)

ยุทธศาสตร์กระทรวง / เป้าหมายการให้บริการ	ผลผลิต - โครงการ	งบประมาณ ปี 2566
<b>ยุทธศาสตร์ที่ 1 การพัฒนาเศรษฐกิจไทยด้วยเศรษฐกิจสร้างคุณค่าและเศรษฐกิจสร้างสรรค์ ให้มีความสามารถในการแข่งขัน และพึ่งพาตนเองได้อย่างยั่งยืน พร้อมสู่อนาคต</b>		
เป้าหมายที่ 1 ประเทศไทยยกระดับการพัฒนาเศรษฐกิจ สำหรับ การยกระดับอุตสาหกรรมเป้าหมายสำคัญของประเทศ และพัฒนา ผู้ประกอบการฐานนวัตกรรม เพิ่มขีดความสามารถในการแข่งขัน ระดับสากลด้วยเศรษฐกิจสร้างคุณค่าและเศรษฐกิจสร้างสรรค์ สามารถพึ่งพาตนเองได้อย่างยั่งยืน พร้อมรับการเปลี่ยนแปลง สู่อนาคต	(17 ผลผลิต 90 โครงการ และ 8 รายการค่าใช้จ่ายบุคลากรภาครัฐ)	8,780.1448
	1 ค่าใช้จ่ายบุคลากรภาครัฐ ด้านการสร้างความสามารถในการแข่งขัน (กรมวิทยาศาสตร์บริการ)	183.2649
	2 โครงการพัฒนาเกณฑ์กำหนดและมาตรฐานเพื่อรับรองคุณภาพผลิตภัณฑ์ (กรมวิทยาศาสตร์บริการ)	1.0100
	3 โครงการพัฒนาโครงสร้างพื้นฐานด้านคุณภาพและการตรวจสอบทางการแพทย์ (กรมวิทยาศาสตร์บริการ)	0.5000
	4 โครงการพัฒนาระบบเชื่อมโยงเครือข่ายด้านโครงสร้างพื้นฐาน ด้านคุณภาพของประเทศ (กรมวิทยาศาสตร์บริการ)	1.0300
	5 โครงการพัฒนาศักยภาพหน่วยตรวจสอบ และรับรองเพื่อรองรับอุตสาหกรรมเป้าหมายของประเทศ (กรมวิทยาศาสตร์บริการ)	33.0472
	6 โครงการเมืองนวัตกรรมอาหาร (Food Innopolis) และการพัฒนานักอบอุตสาหกรรมอาหารพันธุ์ใหม่ (Food Warrior) (กรมวิทยาศาสตร์บริการ)	1.6307
	7 โครงการส่งเสริมการใช้เทคโนโลยีและนวัตกรรม (กรมวิทยาศาสตร์บริการ)	1.1609
	8 โครงการส่งเสริมการนำ ววน. เพื่อพัฒนางานตามโครงการพระราชดำริ (กรมวิทยาศาสตร์บริการ)	1.3326
	9 โครงการสร้างสนามทดสอบ รถอัตโนมัติ CAV Proving Ground ระยะที่ 2 (กรมวิทยาศาสตร์บริการ)	38.6180
	10 ผลผลิต : สินค้าได้รับการตรวจสอบ สอบเทียบคุณภาพ (กรมวิทยาศาสตร์บริการ)	92.5535
	11 ผลผลิต : ห้องปฏิบัติการที่ได้รับการพัฒนาและรับรองความสามารถ (กรมวิทยาศาสตร์บริการ)	11.7024
	12 โครงการพัฒนาระบบควบคุมฟาร์มอัจฉริยะในโรงเรือน โดยใช้นวัตกรรมเทคโนโลยีสมัยใหม่ แบบยั่งยืน ภาคเหนือตอนบน 1 (จุฬาลงกรณ์มหาวิทยาลัย)	14.5000

ยุทธศาสตร์กระทรวง / เป้าหมายการให้บริการ	ผลผลิต - โครงการ		งบประมาณ ปี 2566
	13	โครงการศูนย์ความเป็นเลิศด้านสิ่งทอพื้นบ้าน แพรวากาฬสินธุ์ (ม.กาฬสินธุ์) (มหาวิทยาลัยกาฬสินธุ์)	2.0000
	14	โครงการศูนย์วิจัยและพัฒนาเกษตรอัจฉริยะ (Smart Farm) (ม.กาฬสินธุ์) (มหาวิทยาลัยกาฬสินธุ์)	3.1200
	15	โครงการใช้ AI และ Big Data สำหรับการแจ้งเตือนการรुक้าแนวเขตแม่น้ำ ลำคลอง และแหล่งน้ำธรรมชาติ (มหาวิทยาลัยเกษตรศาสตร์)	3.7500
	16	โครงการต่อยอดองค์ความรู้จากงานวิจัยและทรัพย์สินทางปัญญาเพื่อเพิ่มมูลค่าทางธุรกิจของผลิตภัณฑ์โปรตีนทางเลือกสู่ผู้ประกอบการยุคใหม่ (มหาวิทยาลัยเกษตรศาสตร์)	4.6836
	17	โครงการพัฒนาบุคลากรสู่เศรษฐกิจมูลค่าสูงที่เป็นมิตรต่อสิ่งแวดล้อมในเขตเศรษฐกิจพิเศษภาคตะวันออก (มหาวิทยาลัยเกษตรศาสตร์)	4.1800
	18	โครงการพัฒนาและเสริมสร้างศักยภาพทางการสร้างมูลค่าเกษตร อาหาร และเทคโนโลยี (มหาวิทยาลัยเกษตรศาสตร์)	15.1955
	19	โครงการเมืองนวัตกรรมอาหาร (Food Innopolis) (มหาวิทยาลัยเกษตรศาสตร์)	68.9534
	20	โครงการยกระดับบริการ ความปลอดภัย และการบริหารจัดการท่องเที่ยวให้ได้มาตรฐาน (มหาวิทยาลัยเกษตรศาสตร์)	7.8830
	21	โครงการพัฒนาปัจจัยสนับสนุนด้านโลจิสติกส์ (มหาวิทยาลัยเชียงใหม่)	2.1805
	22	โครงการส่งเสริมการท่องเที่ยวชุมชน (มหาวิทยาลัยเชียงใหม่)	8.2345
	23	โครงการส่งเสริมพัฒนาแหล่ง สินค้าและบริการท่องเที่ยวคุณภาพในพื้นที่เมืองรอง (มหาวิทยาลัยเชียงใหม่)	1.5000
	24	โครงการพัฒนาศักยภาพด้านคมนาคมและระบบโลจิสติกส์ (มหาวิทยาลัยเทคโนโลยีราชมงคลล้านนา)	3.6700
	25	โครงการพัฒนาห้องปฏิบัติการด้านเกษตรแม่นยำ และการพัฒนาโรงงานต้นแบบด้านนวัตกรรมการแปรรูปอาหารและเครื่องใช้ระดับกึ่งอุตสาหกรรมเพื่อรองรับการสร้างอาชีพในสถานการณ์วิกฤต COVID-19 (มหาวิทยาลัยเทคโนโลยีสุรนารี)	26.4000
	26	โครงการหลักสูตร การระดมทุนและการบริหาร Startup ด้านเกษตรและอาหารเพื่อสร้างมูลค่าสูงสุดและยั่งยืน (มหาวิทยาลัยเทคโนโลยีสุรนารี)	5.8308
	27	โครงการส่งเสริมการสร้างรายได้จากการท่องเที่ยวเชิงสร้างสรรค์และวัฒนธรรม (มหาวิทยาลัยบูรพา)	40.1846
	28	โครงการการพัฒนาผู้ประกอบการขนาดกลางและขนาดย่อม โดยการบ่มเพาะธุรกิจและการนำเทคโนโลยีและงานวิจัยจากมหาวิทยาลัยไปใช้ประโยชน์ในเชิงพาณิชย์ (มหาวิทยาลัยแม่ฟ้าหลวง)	4.3000





ยุทธศาสตร์กระทรวง / เป้าหมายการให้บริการ	ผลผลิต - โครงการ	งบประมาณ ปี 2566
	29 โครงการยกระดับคุณภาพและมาตรฐานกาแพอร่าบิก้าในพื้นที่กลุ่มจังหวัดภาคเหนือตอนบน (มหาวิทยาลัยแม่ฟ้าหลวง)	4.9000
	30 โครงการส่งเสริมการท่องเที่ยวชุมชน : โครงการการพัฒนาผลิตภัณฑ์ภูมิปัญญาท้องถิ่นบนเส้นทางท่องเที่ยวเชิงพุทธของชาวไทย (มหาวิทยาลัยราชภัฏเลย)	0.3380
	31 โครงการเพิ่มมูลค่าสินค้าเกษตรแปรรูปและผลิตภัณฑ์ (มหาวิทยาลัยสงขลานครินทร์)	2.9250
	32 ค่าใช้จ่ายบุคลากรภาครัฐ ด้านการสร้างความสามารถในการแข่งขัน (ศูนย์ความเป็นเลิศด้านชีววิทยาศาสตร์)	47.3812
	33 โครงการพัฒนารูปร่างและส่งเสริมการตลาดสำหรับอุตสาหกรรมแพทย์และสุขภาพของไทยเข้าสู่ตลาดสากล (ศูนย์ความเป็นเลิศด้านชีววิทยาศาสตร์)	7.0000
	34 โครงการพัฒนาแพลตฟอร์มดิจิทัลระบบฐานข้อมูลเครื่องมือแพทย์ ห่วงปฏิบัติการทดสอบเครื่องมือแพทย์ สำหรับศูนย์บริการแบบเบ็ดเสร็จการให้คำปรึกษาและคำแนะนำการเตรียมความพร้อมการขึ้นทะเบียนเครื่องมือแพทย์ สำหรับผู้ผลิตเครื่องมือแพทย์ (ศูนย์ความเป็นเลิศด้านชีววิทยาศาสตร์)	4.5000
	35 โครงการเพิ่มขีดความสามารถในการแข่งขันและการสร้างความเชื่อมโยงด้านการตลาดให้ผลิตภัณฑ์และเครื่องมือแพทย์ของไทย (ศูนย์ความเป็นเลิศด้านชีววิทยาศาสตร์)	29.4000
	36 โครงการยกระดับธุรกิจชีววิทยาศาสตร์สู่การระดมทุนผ่านตลาดทุน (ศูนย์ความเป็นเลิศด้านชีววิทยาศาสตร์)	7.0000
	37 ผลผลิต : องค์ความรู้ ผลิตภัณฑ์และบริการด้านชีววิทยาศาสตร์ที่มีศักยภาพเชิงพาณิชย์และอุตสาหกรรม (ศูนย์ความเป็นเลิศด้านชีววิทยาศาสตร์)	19.9834
	38 โครงการยกระดับคุณภาพมาตรฐานสินค้าและบริการ (สถาบันเทคโนโลยีนิวเคลียร์แห่งชาติ)	2.3550
	39 โครงการส่งเสริมเกษตรปลอดภัย (สถาบันเทคโนโลยีนิวเคลียร์แห่งชาติ)	4.1682
	40 ผลผลิต : การบริการเทคโนโลยีนิวเคลียร์ (สถาบันเทคโนโลยีนิวเคลียร์แห่งชาติ)	304.6131
	41 โครงการพัฒนาคุณภาพชีวิต สร้างความสมดุลทางเศรษฐกิจ (สถาบันเทคโนโลยีพระจอมเกล้าเจ้าคุณทหารลาดกระบัง)	19.4800
	42 โครงการพัฒนาเศรษฐกิจและสังคมดิจิทัล (สถาบันบัณฑิตพัฒนบริหารศาสตร์)	7.5000
	43 โครงการต้นแบบเกษตรอัจฉริยะ (สถาบันมาตรวิทยาแห่งชาติ)	1.0242
	44 โครงการพัฒนาผู้ประกอบการวิสาหกิจขนาดกลางและขนาดย่อม (SMEs) สู่อุตสาหกรรม 4.0 ด้วยเทคโนโลยีมาตรวิทยา (สถาบันมาตรวิทยาแห่งชาติ)	14.0000

ยุทธศาสตร์กระทรวง / เป้าหมายการให้บริการ	ผลผลิต - โครงการ		งบประมาณ ปี 2566
	45	โครงการพัฒนามาตรฐานการวัดแห่งชาติเพื่อสร้างการสอบกลับได้ในการวัดสำหรับการพัฒนาระบบโลจิสติกส์ (สถาบันมาตรวิทยาแห่งชาติ)	67.1669
	46	โครงการพัฒนาการวิเคราะห์และทดสอบระบบรางรถไฟความเร็วสูง (สถาบันวิจัยวิทยาศาสตร์และเทคโนโลยีแห่งประเทศไทย)	45.0000
	47	โครงการพัฒนาศักยภาพและมาตรฐานด้านการผลิตและวิเคราะห์ทดสอบผลิตภัณฑ์เครื่องสำอางในระดับอุตสาหกรรมเพื่อเพิ่มศักยภาพด้านการแข่งขันของผู้ประกอบการวิสาหกิจขนาดกลางและขนาดย่อม (สถาบันวิจัยวิทยาศาสตร์และเทคโนโลยีแห่งประเทศไทย)	5.3200
	48	โครงการยกระดับคุณภาพมาตรฐานสินค้าและบริการ (สถาบันวิจัยวิทยาศาสตร์และเทคโนโลยีแห่งประเทศไทย)	2.1562
	49	ค่าใช้จ่ายบุคลากรภาครัฐ ด้านการสร้างความสามารถในการแข่งขัน (สถาบันวิจัยแสงซินโครตรอน)	111.4393
	50	โครงการใช้ประโยชน์โครงสร้างพื้นฐานด้านแสงซินโครตรอน (สถาบันวิจัยแสงซินโครตรอน)	59.6205
	51	โครงการพัฒนาโครงสร้างพื้นฐานสำหรับให้บริการแสงซินโครตรอนและเทคโนโลยีขั้นสูงเพื่ออุตสาหกรรม (สถาบันวิจัยแสงซินโครตรอน)	103.1411
	52	ผลผลิต : การให้บริการแสงซินโครตรอนและเทคโนโลยีด้านแสงซินโครตรอน (สถาบันวิจัยแสงซินโครตรอน)	38.1550
	53	ผลผลิต : การถ่ายทอดองค์ความรู้ด้านเทคโนโลยีแสงซินโครตรอนและเทคโนโลยีขั้นสูง (สถาบันวิจัยแสงซินโครตรอน)	1.1000
	54	โครงการพัฒนาทักษะอาชีพตามความต้องการในเขตเศรษฐกิจพิเศษ (สถาบันวิทยาลัยชุมชน)	3.0000
	55	โครงการส่งเสริมการปลูกพืชสมุนไพรและการสร้างมูลค่าเพิ่มจากผลิตภัณฑ์สมุนไพร (สถาบันวิทยาลัยชุมชน)	2.0000
	56	ค่าใช้จ่ายบุคลากรภาครัฐ ด้านการสร้างความสามารถในการแข่งขัน (สำนักงานนวัตกรรมแห่งชาติ)	41.6182
	57	โครงการจัดงาน Startup x Innovation Thailand Expo (SITE) (สำนักงานนวัตกรรมแห่งชาติ)	25.0000
	58	โครงการพัฒนารูปร่างองค์กรผู้ประกอบการระดับประเทศ (Thailand Inno-BIZ Champion) (ภาคตะวันออกเฉียงเหนือ) (สำนักงานนวัตกรรมแห่งชาติ)	5.0000
	59	โครงการพัฒนารูปร่างองค์กรผู้ประกอบการระดับประเทศ (Thailand Inno-BIZ Champion) (ภาคใต้) (สำนักงานนวัตกรรมแห่งชาติ)	5.0000







ยุทธศาสตร์กระทรวง / เป้าหมายการให้บริการ	ผลผลิต - โครงการ	งบประมาณ ปี 2566
	60 โครงการพัฒนารัฐกิจท้องถิ่นสู่ธุรกิจนวัตกรรมระดับประเทศ (Thailand Inno-BIZ Champion) (ภาคเหนือ) (สำนักงานนวัตกรรมแห่งชาติ)	5.0000
	61 โครงการพัฒนารัฐกิจนวัตกรรมในจังหวัดภาคใต้ชายแดน (สำนักงานนวัตกรรมแห่งชาติ)	22.9958
	62 โครงการพัฒนามหาวิทยาลัยแห่งการประกอบการ (Startup Thailand League) (สำนักงานนวัตกรรมแห่งชาติ)	37.0000
	63 โครงการศูนย์กลางวิสาหกิจเริ่มต้นระดับโลก (Global Startup Hub) (สำนักงานนวัตกรรมแห่งชาติ)	26.0000
	64 โครงการส่งเสริมกิจกรรมพัฒนาความสามารถด้านแผนธุรกิจนวัตกรรมในภูมิภาค (Brainpower) (สำนักงานนวัตกรรมแห่งชาติ)	10.0068
	65 โครงการส่งเสริมธุรกิจนวัตกรรมที่ใช้เทคโนโลยีเชิงลึกในระดับภูมิภาค (Deep-Technology Regionalization) (สำนักงานนวัตกรรมแห่งชาติ)	14.9472
	66 โครงการส่งเสริมและพัฒนาศักยภาพทางนวัตกรรม (สำนักงานนวัตกรรมแห่งชาติ)	31.1528
	67 โครงการสนามการเรียนรู้นวัตกรรมระดับเยาวชน (สำนักงานนวัตกรรมแห่งชาติ)	11.5069
	68 โครงการเสริมสร้างปัจจัยสนับสนุนด้านการวิจัยและพัฒนานวัตกรรมด้วยทรัพย์สินทางปัญญา และการถ่ายทอดเทคโนโลยี (สำนักงานนวัตกรรมแห่งชาติ)	7.0473
	69 ผลผลิต : สร้างความเข้มแข็งด้านนวัตกรรม (สำนักงานนวัตกรรมแห่งชาติ)	60.0000
	70 ค่าใช้จ่ายบุคลากรภาครัฐ ด้านการสร้างความสามารถในการแข่งขัน (สำนักงานปลัดกระทรวงการอุดมศึกษา วิทยาศาสตร์ วิจัยและนวัตกรรม)	815.2785
	71 โครงการส่งเสริมศักยภาพผู้ประกอบการธุรกิจนวัตกรรมรายใหม่ระหว่างกิจการขนาดใหญ่ และมหาวิทยาลัย (Business Brotherhood) (สำนักงานปลัดกระทรวงการอุดมศึกษา วิทยาศาสตร์ วิจัยและนวัตกรรม)	13.5000
	72 โครงการใช้เทคโนโลยี และนวัตกรรมเพื่อการบริหารจัดการฟาร์ม และสร้างความเป็นอัตลักษณ์ให้กับผลิตภัณฑ์ปศุสัตว์ภาคใต้ชายแดน (สำนักงานปลัดกระทรวงการอุดมศึกษา วิทยาศาสตร์ วิจัยและนวัตกรรม)	6.7347
	73 โครงการพัฒนาโครงสร้างพื้นฐานเทคโนโลยี เพื่อรองรับการบริการด้านวิทยาศาสตร์ เทคโนโลยี วิจัยและนวัตกรรม (สำนักงานปลัดกระทรวงการอุดมศึกษา วิทยาศาสตร์ วิจัยและนวัตกรรม)	18.9615
	74 โครงการพัฒนานวัตกรรมเพื่อการพัฒนาภาค (สำนักงานปลัดกระทรวงการอุดมศึกษา วิทยาศาสตร์ วิจัยและนวัตกรรม)	116.6254

ยุทธศาสตร์กระทรวง / เป้าหมายการให้บริการ	ผลผลิต - โครงการ	งบประมาณ ปี 2566
	75 โครงการพัฒนาเมืองศูนย์กลางจังหวัดเป็นเมืองน่าอยู่ (สำนักงานปลัดกระทรวงการอุดมศึกษา วิทยาศาสตร์ วิจัยและนวัตกรรม)	71.7600
	76 โครงการศูนย์พัฒนาผู้ประกอบการนวัตกรรมและถ่ายทอดเทคโนโลยี อุทยานวิทยาศาสตร์มหาวิทยาลัยพะเยา (สำนักงานปลัดกระทรวงการอุดมศึกษา วิทยาศาสตร์ วิจัยและนวัตกรรม)	36.4454
	77 โครงการส่งเสริมกิจการอุทยานวิทยาศาสตร์ (นิคมธุรกิจวิทยาศาสตร์ภูมิภาค) (สำนักงานปลัดกระทรวงการอุดมศึกษา วิทยาศาสตร์ วิจัยและนวัตกรรม)	211.2000
	78 โครงการสร้างและพัฒนาวิสาหกิจในระยะเริ่มต้น (สำนักงานปลัดกระทรวงการอุดมศึกษา วิทยาศาสตร์ วิจัยและนวัตกรรม)	58.0000
	79 ผลผลิต : ส่งเสริมการนำองค์ความรู้และเทคโนโลยีไปใช้ประโยชน์ (สำนักงานปลัดกระทรวงการอุดมศึกษา วิทยาศาสตร์ วิจัยและนวัตกรรม)	107.5305
	80 ค่าใช้จ่ายบุคลากรภาครัฐ ด้านการสร้างความสามารถในการแข่งขัน (สำนักงานพัฒนาเทคโนโลยีอวกาศและภูมิสารสนเทศ)	186.0540
	81 โครงการดิจิทัลแพลตฟอร์มเกษตรเชิงพื้นที่รายแปลงเพื่อยกระดับเศรษฐกิจฐานราก (สำนักงานพัฒนาเทคโนโลยีอวกาศและภูมิสารสนเทศ)	13.2000
	82 โครงการพัฒนาโครงสร้างพื้นฐานด้าน ICT ที่ทันสมัย มั่นคงปลอดภัย อย่างเพียงพอและคุ้มค่า (สำนักงานพัฒนาเทคโนโลยีอวกาศและภูมิสารสนเทศ)	162.0000
	83 โครงการพัฒนาแพลตฟอร์มบริการข้อมูลดาวเทียมวงโคจรระดับต่ำแห่งชาติ (Low Orbit Satellite Application Management Platform) สำหรับเชื่อมโยงอุตสาหกรรมและบริการใน EEC (สำนักงานพัฒนาเทคโนโลยีอวกาศและภูมิสารสนเทศ)	61.0000
	84 โครงการระบบดาวเทียมสำรวจเพื่อการพัฒนา (THEOS-2) (สำนักงานพัฒนาเทคโนโลยีอวกาศและภูมิสารสนเทศ)	112.7900
	85 โครงการวางแผนพัฒนาโครงสร้างพื้นฐานภายใน SKP เพื่อความยั่งยืนขององค์กร (สำนักงานพัฒนาเทคโนโลยีอวกาศและภูมิสารสนเทศ)	83.2883
	86 โครงการสร้างความต่อเนื่องการพัฒนาระบบนิเวศเศรษฐกิจอวกาศจากดาวเทียม (สำนักงานพัฒนาเทคโนโลยีอวกาศและภูมิสารสนเทศ)	31.9147
	87 ผลผลิต : การกำกับและส่งเสริมกิจการอวกาศ (สำนักงานพัฒนาเทคโนโลยีอวกาศและภูมิสารสนเทศ)	2.4000
	88 ผลผลิต : การจัดทำและพัฒนาภูมิสารสนเทศ (สำนักงานพัฒนาเทคโนโลยีอวกาศและภูมิสารสนเทศ)	18.9964





ยุทธศาสตร์กระทรวง / เป้าหมายการให้บริการ	ผลผลิต - โครงการ	งบประมาณ ปี 2566
	89 ผลผลิต : การบริการข้อมูลดาวเทียมและภูมิสารสนเทศ (สำนักงานพัฒนาเทคโนโลยีอวกาศและภูมิสารสนเทศ)	52.2517
	90 ผลผลิต : การพัฒนากำลังคนด้านเทคโนโลยีอวกาศและภูมิสารสนเทศ (สำนักงานพัฒนาเทคโนโลยีอวกาศและภูมิสารสนเทศ)	12.2027
	91 ค่าใช้จ่ายบุคลากรภาครัฐ ด้านการสร้างความสามารถในการแข่งขัน (สำนักงานพัฒนาวิทยาศาสตร์และเทคโนโลยีแห่งชาติ)	1,515.1249
	92 โครงการขยายผลเทคโนโลยีแพลตฟอร์มการจัดการโคเน็ชชั่นขึ้นด้วยปัญญาประดิษฐ์ (สำนักงานพัฒนาวิทยาศาสตร์และเทคโนโลยีแห่งชาติ)	7.2500
	93 โครงการจัดทำร่างมาตรฐานการตรวจสอบและซ่อมบำรุงทางรถไฟที่มีความลาดชันช่วงสายเหนือ (สำนักงานพัฒนาวิทยาศาสตร์และเทคโนโลยีแห่งชาติ)	20.4500
	94 โครงการพัฒนาเขตนวัตกรรมระเบียงเศรษฐกิจพิเศษภาคตะวันออก (EECI) (สำนักงานพัฒนาวิทยาศาสตร์และเทคโนโลยีแห่งชาติ)	624.6640
	95 โครงการพัฒนาโครงสร้างพื้นฐานเพื่อรองรับการขยายตัวของอุตสาหกรรมดิจิทัล ข้อมูล และปัญญาประดิษฐ์ (สำนักงานพัฒนาวิทยาศาสตร์และเทคโนโลยีแห่งชาติ)	43.3480
	96 โครงการพัฒนาทักษะบุคลากรให้มีคุณภาพรองรับความต้องการของผู้ประกอบการและอุตสาหกรรม เป้าหมาย ในพื้นที่ EEC (สำนักงานพัฒนาวิทยาศาสตร์และเทคโนโลยีแห่งชาติ)	20.6200
	97 โครงการพัฒนารูรูกิจในระยะเริ่มต้นให้เริ่มธุรกิจได้อย่างมั่นคง (สำนักงานพัฒนาวิทยาศาสตร์และเทคโนโลยีแห่งชาติ)	15.5500
	98 โครงการพัฒนาแพลตฟอร์มระบบธรรมาภิบาลข้อมูลสำหรับหน่วยงาน เพื่อสนับสนุนการเปิดเผยข้อมูล และเชื่อมโยงข้อมูลเพื่อประยุกต์ใช้เทคโนโลยีตามยุทธศาสตร์ชาติ (สำนักงานพัฒนาวิทยาศาสตร์และเทคโนโลยีแห่งชาติ)	9.2000
	99 โครงการพัฒนาและปรับปรุงประสิทธิภาพด้วยหลักธรรมาภิบาล (สำนักงานพัฒนาวิทยาศาสตร์และเทคโนโลยีแห่งชาติ)	12.0230
	100 โครงการเพิ่มขีดความสามารถทดสอบระบบอัดประจุไฟฟ้ารองรับระบบขนส่งสาธารณะสมัยใหม่ (สำนักงานพัฒนาวิทยาศาสตร์และเทคโนโลยีแห่งชาติ)	88.6000
	101 โครงการเพิ่มขีดความสามารถในการแข่งขันและการสร้างความเชื่อมโยงด้านการตลาดให้ผลิตภัณฑ์ และเครื่องมือแพทย์ของไทย (สำนักงานพัฒนาวิทยาศาสตร์และเทคโนโลยีแห่งชาติ)	115.3107

ยุทธศาสตร์กระทรวง / เป้าหมายการให้บริการ	ผลผลิต - โครงการ		งบประมาณ ปี 2566
	102	โครงการแพลตฟอร์มการเฝ้าระวังสถานการณ์ของโรคอุบัติใหม่ อุตสาหกรรม หรือโรคติดต่ออันตรายแบบบูรณาการ (สำนักงานพัฒนาวิทยาศาสตร์และเทคโนโลยีแห่งชาติ)	54.0500
	103	โครงการแพลตฟอร์มการเรียนการสอนออนไลน์ที่เข้าถึงโดยสะดวกถ้วนหน้าสำหรับนักเรียนพิการทุกประเภท (สำนักงานพัฒนาวิทยาศาสตร์และเทคโนโลยีแห่งชาติ)	68.7500
	104	โครงการเมืองนวัตกรรมอาหาร (Food Innopolis) และการพัฒนานักบรูณาการอาหารพันธุ์ใหม่ (Food Warrior) (สำนักงานพัฒนาวิทยาศาสตร์และเทคโนโลยีแห่งชาติ)	58.4000
	105	โครงการยกระดับผลิตภาพและพัฒนากำลังคนเพื่อสร้างความสามารถในการแข่งขันภาคอุตสาหกรรม (สำนักงานพัฒนาวิทยาศาสตร์และเทคโนโลยีแห่งชาติ)	10.2000
	106	โครงการส่งเสริมและบ่มเพาะนวัตกรรมในอุตสาหกรรมความมั่นคงของประเทศ (สำนักงานพัฒนาวิทยาศาสตร์และเทคโนโลยีแห่งชาติ)	66.4970
	107	โครงการสนับสนุนการพัฒนาเทคโนโลยีและนวัตกรรม (สำนักงานพัฒนาวิทยาศาสตร์และเทคโนโลยีแห่งชาติ)	304.4657
	108	ผลผลิต : การขับเคลื่อนเทคโนโลยีด้านปัญญาประดิษฐ์แห่งชาติเพื่อการพัฒนาประเทศไทย (สำนักงานพัฒนาวิทยาศาสตร์และเทคโนโลยีแห่งชาติ)	69.8980
	109	ผลผลิต : การขับเคลื่อนประเทศไทยด้วยโมเดลเศรษฐกิจ BCG (สำนักงานพัฒนาวิทยาศาสตร์และเทคโนโลยีแห่งชาติ)	662.3505
	110	ผลผลิต : โครงสร้างพื้นฐานด้านวิทยาศาสตร์ เทคโนโลยีและนวัตกรรม (สำนักงานพัฒนาวิทยาศาสตร์และเทคโนโลยีแห่งชาติ)	746.4053
	111	ผลผลิต : ส่งเสริมการถ่ายทอดเทคโนโลยี (สำนักงานพัฒนาวิทยาศาสตร์และเทคโนโลยีแห่งชาติ)	110.3956
	112	ค่าใช้จ่ายบุคลากรภาครัฐ ด้านการสร้างความสามารถในการแข่งขัน (สำนักงานสภานโยบายการอุดมศึกษา วิทยาศาสตร์ วิจัยและนวัตกรรมแห่งชาติ)	91.9043
	113	โครงการนวัตกรรมการออกแบบนโยบายเพื่อตอบโจทยท้าทายและแก้ไขปัญหาเร่งด่วน (Thailand Higher Education and Innovation Policy Accelerator: THIPA) (สำนักงานสภานโยบายการอุดมศึกษา วิทยาศาสตร์ วิจัยและนวัตกรรมแห่งชาติ)	2.3562
	114	โครงการพัฒนามาตรการและกลไกการส่งเสริมผู้ประกอบการวิสาหกิจนวัตกรรมสู่การเติบโตแบบก้าวกระโดด (Scaleup) (สำนักงานสภานโยบายการอุดมศึกษา วิทยาศาสตร์ วิจัยและนวัตกรรมแห่งชาติ)	6.8000
	115	ผลผลิต : การจัดทำและผลักดันข้อเสนอแนะนโยบาย แผน และมาตรการด้านการอุดมศึกษา วิทยาศาสตร์ วิจัยและนวัตกรรม (สำนักงานสภานโยบายการอุดมศึกษา วิทยาศาสตร์ วิจัยและนวัตกรรมแห่งชาติ)	64.0396





ยุทธศาสตร์กระทรวง / เป้าหมายการให้บริการ	ผลผลิต - โครงการ	งบประมาณ ปี 2566	
ยุทธศาสตร์ที่ 2 การยกระดับสังคมและสิ่งแวดล้อมให้มีการพัฒนาอย่างยั่งยืน สามารถแก้ไขปัญหาท้าทายและปรับตัวได้ทันต่อพลวัตการเปลี่ยนแปลงของโลก			
เป้าหมายที่ 2 สังคมไทยมีการพัฒนาอย่างยั่งยืนและเป็นสังคมคุณธรรม มีธรรมาภิบาล มีความพร้อมในการเป็นสังคมสูงวัย ยกระดับการจัดการทรัพยากรธรรมชาติ	(6 ผลผลิต 108 โครงการ และ 3 รายการค่าใช้จ่ายบุคลากรภาครัฐ)	9,824.7866	
	1	โครงการพัฒนาผลิตภัณฑ์สินค้าชุมชน (กรมวิทยาศาสตร์บริการ)	16.0722
	2	ผลผลิต : การบริหารจัดการองค์กรและการบริการสารสนเทศด้านวิทยาศาสตร์และเทคโนโลยีให้มีประสิทธิภาพ (กรมวิทยาศาสตร์บริการ)	63.6423
	3	โครงการบูรณาการพัฒนานวัตกรรมและเทคโนโลยีการดูแลสุขภาพช่องปากผู้สูงอายุ (จุฬาลงกรณ์มหาวิทยาลัย)	4.0000
	4	โครงการผลิตแพทย์เพิ่ม (จุฬาลงกรณ์มหาวิทยาลัย)	206.9100
	5	โครงการพัฒนาความมั่นคงในการจัดการสิ่งแวดล้อมของจังหวัดฉะเชิงเทราด้วยระบบบริหารข้อมูลอัจฉริยะการจัดการคุณภาพสิ่งแวดล้อม (SmartEnvironmentalDatabaseManagementPlatform) (จุฬาลงกรณ์มหาวิทยาลัย)	22.5052
	6	โครงการศูนย์ความเป็นเลิศด้านนวัตกรรมดิจิทัลและปัญญาประดิษฐ์เพื่อการแพทย์ด้านจิตเวช (จุฬาลงกรณ์มหาวิทยาลัย)	28.0000
	7	โครงการผลิตแพทย์เพิ่ม (มหาวิทยาลัยเกษตรศาสตร์)	178.2878
	8	โครงการสร้างความรอบรู้ด้านการผลิตวัคซีนชนิดAutogenousvaccineเพื่อปศุสัตว์ปลอดภัย และการควบคุมปัจจัยเสี่ยงที่คุกคามสุขภาวะ (มหาวิทยาลัยเกษตรศาสตร์)	26.6816
	9	โครงการสัตว์ปลอดโรคคนปลอดภัยจากโรคพิษสุนัขบ้าตามพระปณิธานศาสตราจารย์ ดร.สมเด็จพระเจ้าฟ้าฯ กรมพระศรีสวางควัฒนวรขัตติยราชนารี (มหาวิทยาลัยเกษตรศาสตร์)	30.0000
	10	โครงการจัดตั้งศูนย์ความเป็นเลิศทางการแพทย์ (มหาวิทยาลัยขอนแก่น)	78.1050
	11	โครงการบูรณาการพัฒนานวัตกรรมและเทคโนโลยีการดูแลสุขภาพช่องปากผู้สูงอายุ (มหาวิทยาลัยขอนแก่น)	4.0000
	12	โครงการผลิตพยาบาลเพิ่ม (มหาวิทยาลัยขอนแก่น)	11.5470
	13	โครงการผลิตแพทย์เพิ่ม (มหาวิทยาลัยขอนแก่น)	319.7200
	14	โครงการเพิ่มศักยภาพการให้บริการทางด้านสาธารณสุข (มหาวิทยาลัยขอนแก่น)	162.5568
	15	โครงการจัดตั้งศูนย์ความเป็นเลิศทางการแพทย์ (มหาวิทยาลัยเชียงใหม่)	200.7560

ยุทธศาสตร์กระทรวง / เป้าหมายการให้บริการ	ผลผลิต - โครงการ	งบประมาณ ปี 2566
	16 โครงการบูรณาการพัฒนานวัตกรรมและเทคโนโลยีการดูแลสุขภาพช่องปากผู้สูงอายุ (มหาวิทยาลัยเชียงใหม่)	3.0000
	17 โครงการผลิตพยาบาลเพิ่ม (มหาวิทยาลัยเชียงใหม่)	12.8300
	18 โครงการผลิตแพทย์เพิ่ม (มหาวิทยาลัยเชียงใหม่)	48.2415
	19 โครงการเพิ่มศักยภาพการให้บริการทางด้านสาธารณสุข (มหาวิทยาลัยเชียงใหม่)	298.0125
	20 โครงการผลิตพยาบาลเพิ่ม (มหาวิทยาลัยเทคโนโลยีสุรนารี)	8.2112
	21 โครงการผลิตแพทย์เพิ่ม (มหาวิทยาลัยเทคโนโลยีสุรนารี)	6.8000
	22 โครงการเพิ่มศักยภาพการให้บริการทางด้านสาธารณสุข (มหาวิทยาลัยเทคโนโลยีสุรนารี)	112.6799
	23 โครงการบูรณาการพัฒนานวัตกรรมและเทคโนโลยีการดูแลสุขภาพช่องปากผู้สูงอายุ (มหาวิทยาลัยธรรมศาสตร์)	5.0000
	24 โครงการผลิตพยาบาลเพิ่ม (มหาวิทยาลัยธรรมศาสตร์)	12.8300
	25 โครงการผลิตแพทย์เพิ่ม (มหาวิทยาลัยธรรมศาสตร์)	232.1804
	26 โครงการเพิ่มศักยภาพการให้บริการทางด้านสาธารณสุข(มหาวิทยาลัยธรรมศาสตร์)	894.6634
	27 โครงการผลิตพยาบาลเพิ่ม (มหาวิทยาลัยนครพนม)	17.9620
	28 โครงการผลิตพยาบาลเพิ่ม (มหาวิทยาลัยนราธิวาสราชนครินทร์)	12.8300
	29 โครงการผลิตแพทย์เพิ่ม (มหาวิทยาลัยนราธิวาสราชนครินทร์)	112.2457
	30 โครงการเตรียมความพร้อมเพื่อรองรับสังคมสูงวัย(มหาวิทยาลัยนเรศวร)	1.0000
	31 โครงการผลิตพยาบาลเพิ่ม (มหาวิทยาลัยนเรศวร)	15.3960
	32 โครงการผลิตแพทย์เพิ่ม (มหาวิทยาลัยนเรศวร)	21.0000
	33 โครงการผลิตพยาบาลเพิ่ม (มหาวิทยาลัยบูรพา)	20.5280
	34 โครงการผลิตแพทย์เพิ่ม (มหาวิทยาลัยบูรพา)	35.5969
	35 โครงการเพิ่มศักยภาพการให้บริการทางด้านสาธารณสุข (มหาวิทยาลัยบูรพา)	82.7748
	36 โครงการผลิตพยาบาลเพิ่ม (มหาวิทยาลัยพะเยา)	15.3960
	37 โครงการผลิตแพทย์เพิ่ม (มหาวิทยาลัยพะเยา)	47.2816
	38 โครงการพลิกโฉมเศรษฐกิจนวัตกรรมการท่องเที่ยวเชิงสร้างสรรค์ (มหาวิทยาลัยพะเยา)	8.7333





ยุทธศาสตร์กระทรวง / เป้าหมายการให้บริการ	ผลผลิต - โครงการ	งบประมาณ ปี 2566
	39 โครงการพัฒนากลุ่มท่องเที่ยวเชิงธรรมชาติ (มหาวิทยาลัยพะเยา)	23.8263
	40 โครงการพัฒนาคุณภาพชีวิตผู้สูงอายุและผู้ด้อยโอกาส (มหาวิทยาลัยพะเยา)	15.8522
	41 โครงการอนุรักษ์พันธุกรรมพืชอันเนื่องมาจากพระราชดำริสมเด็จพระเทพรัตนราชสุดาฯ สยามบรมราชกุมารี (มหาวิทยาลัยพะเยา)	9.9922
	42 โครงการผลิตพยาบาลเพิ่ม (มหาวิทยาลัยมหาสารคาม)	15.3960
	43 โครงการเพิ่มศักยภาพการให้บริการทางด้านสาธารณสุข (มหาวิทยาลัยมหาสารคาม)	246.0488
	44 โครงการบูรณาการพัฒนานวัตกรรมและเทคโนโลยีการดูแลสุขภาพช่องปากผู้สูงอายุ (มหาวิทยาลัยมหิดล)	4.0000
	45 โครงการผลิตพยาบาลเพิ่ม (มหาวิทยาลัยมหิดล)	66.7680
	46 โครงการผลิตแพทย์เพิ่ม (มหาวิทยาลัยมหิดล)	341.6320
	47 โครงการเพิ่มศักยภาพการให้บริการทางด้านสาธารณสุข (มหาวิทยาลัยมหิดล)	1,973.9783
	48 โครงการอาคารปรีคลินิกและศูนย์วิจัยสถาบันการแพทย์จักรีนฤเบดินทร์ (มหาวิทยาลัยมหิดล)	175.9109
	49 โครงการพัฒนาบุคลากรในท้องถิ่นด้านการผลิตเทคโนโลยีพลังงานทดแทนเพื่อการแปรรูปผลผลิต และการเพิ่มประสิทธิภาพการผลิตผลผลิตทางการเกษตร (มหาวิทยาลัยแม่โจ้)	3.3880
	50 โครงการยกระดับเกษตรกรและสร้างขีดความสามารถในการแข่งขันด้วยมาตรฐานเกษตรอินทรีย์ (มหาวิทยาลัยแม่โจ้)	12.8208
	51 โครงการยกระดับศักยภาพและขีดความสามารถของเกษตรกรฐานรากสู่การเป็นผู้ประกอบการธุรกิจ เกษตรสร้างมูลค่าเพิ่มด้วยเทคโนโลยีและนวัตกรรมเกษตรอัจฉริยะ (มหาวิทยาลัยแม่โจ้)	7.6736
	52 โครงการผลิตพยาบาลเพิ่ม (มหาวิทยาลัยแม่ฟ้าหลวง)	15.3960
	53 โครงการผลิตแพทย์เพิ่ม (มหาวิทยาลัยแม่ฟ้าหลวง)	60.3956
	54 โครงการเพิ่มศักยภาพการให้บริการทางด้านสาธารณสุข (มหาวิทยาลัยแม่ฟ้าหลวง)	253.2238
	55 โครงการอนุรักษ์พันธุกรรมพืชอันเนื่องมาจากพระราชดำริสมเด็จพระเทพรัตนราชสุดาฯ สยามบรมราชกุมารี (มหาวิทยาลัยแม่ฟ้าหลวง)	71.5350
	56 โครงการผลิตพยาบาลเพิ่ม (มหาวิทยาลัยราชภัฏชัยภูมิ)	1.4680
	57 โครงการยกระดับคุณภาพชีวิตของชุมชนด้วยระบบพอกอากาศภายในอาคารร่วมกับระบบติดตามฝุ่นละออง PM2.5 (มหาวิทยาลัยราชภัฏเชียงใหม่)	2.1720
	58 โครงการผลิตพยาบาลเพิ่ม (เฉพาะม./ส.ที่มีมติกรม.รองรับเท่านั้น) (มหาวิทยาลัยราชภัฏนครปฐม)	12.9088



ยุทธศาสตร์กระทรวง / เป้าหมายการให้บริการ	ผลผลิต - โครงการ	งบประมาณ ปี 2566
	59 โครงการแนวทางการปรับปรุงพื้นที่ตึกแถวสำหรับชีวิตวิถีใหม่จากกรณีโรคระบาดโควิด-19 (มหาวิทยาลัยราชภัฏนครราชสีมา)	0.3000
	60 โครงการผลิตพยาบาลเพิ่ม(มหาวิทยาลัยราชภัฏเพชรบุรี)	2.5660
	61 โครงการพัฒนาการพัฒนาศักยภาพอสม. “อสม Diamond” ด้านการดูแลผู้สูงอายุ (มหาวิทยาลัยราชภัฏเพชรบุรี)	7.5000
	62 โครงการผลิตพยาบาลเพิ่ม (มหาวิทยาลัยราชภัฏร้อยเอ็ด)	2.5660
	63 โครงการการส่งเสริมอาชีพการทำตะกอนอินทรีย์ชีวภาพจากกากหมักและอินทรีย์ปุ๋ยพัฒนาเป็นชุมชนแห่งความมั่นคงทางที่อยู่อาศัยด้วยความร่วมมือของเครือข่าย"บวร+ม"ภายใต้การน้อมนำศาสตร์พระราชาศาสตร์พระราชาปรัชญาเศรษฐกิจพอเพียง (มหาวิทยาลัยราชภัฏศรีสะเกษ)	6.2350
	64 โครงการผลิตพยาบาลเพิ่ม (มหาวิทยาลัยราชภัฏสวนสุนันทา)	10.2640
	65 โครงการผลิตพยาบาลเพิ่ม (มหาวิทยาลัยราชภัฏสุราษฎร์ธานี)	6.9333
	66 โครงการอนุรักษ์พันธุกรรมพืชอันเนื่องมาจากพระราชดำริสมเด็จพระเทพรัตนราชสุดาฯ สยามบรมราชกุมารี (มหาวิทยาลัยราชภัฏหมู่บ้านจอมบึง)	2.1819
	67 โครงการเพิ่มการผลิตและพัฒนาการศึกษาสาขาวิชาพยาบาลศาสตร์ (มหาวิทยาลัยราชภัฏอุบลราชธานี)	2.5660
	68 โครงการผลิตพยาบาลเพิ่ม (มหาวิทยาลัยวลัยลักษณ์)	10.2640
	69 โครงการเพิ่มศักยภาพการให้บริการทางด้านสาธารณสุข (มหาวิทยาลัยวลัยลักษณ์)	324.6321
	70 โครงการจัดตั้งศูนย์ความเป็นเลิศทางการแพทย์ (มหาวิทยาลัยศรีนครินทรวิโรฒ)	4.9800
	71 โครงการบูรณาการพัฒนานวัตกรรมและเทคโนโลยีการดูแลสุขภาพช่องปากผู้สูงอายุ (มหาวิทยาลัยศรีนครินทรวิโรฒ)	10.0000
	72 โครงการผลิตพยาบาลเพิ่ม (มหาวิทยาลัยศรีนครินทรวิโรฒ)	15.3960
	73 โครงการผลิตแพทย์เพิ่ม (มหาวิทยาลัยศรีนครินทรวิโรฒ)	318.2191
	74 โครงการพัฒนาศูนย์การแพทย์ปัญญานันทภิกขุชลประทาน (มหาวิทยาลัยศรีนครินทรวิโรฒ)	82.3418
	75 โครงการเพิ่มศักยภาพการให้บริการทางด้านสาธารณสุข (มหาวิทยาลัยศรีนครินทรวิโรฒ)	173.7718
	76 โครงการจัดตั้งศูนย์ความเป็นเลิศทางการแพทย์ (มหาวิทยาลัยสงขลานครินทร์)	93.3000
	77 โครงการบูรณาการพัฒนานวัตกรรมและเทคโนโลยีการดูแลสุขภาพช่องปากผู้สูงอายุ (มหาวิทยาลัยสงขลานครินทร์)	3.0000





ยุทธศาสตร์กระทรวง / เป้าหมายการให้บริการ	ผลผลิต - โครงการ	งบประมาณ ปี 2566
	78 โครงการผลิตพยาบาลเพิ่ม (มหาวิทยาลัยสงขลานครินทร์)	24.3770
	79 โครงการผลิตแพทย์เพิ่ม (มหาวิทยาลัยสงขลานครินทร์)	80.0298
	80 โครงการเพิ่มศักยภาพการให้บริการทางด้านสาธารณสุข(มหาวิทยาลัยสงขลานครินทร์)	190.5320
	81 โครงการผลิตพยาบาลเพิ่ม (มหาวิทยาลัยสวนดุสิต)	12.8300
	82 โครงการส่งเสริมอุตสาหกรรมขนาดย่อมเพื่อการส่งออกสู่ประเทศเพื่อนบ้าน (มหาวิทยาลัยอุบลราชธานี)	30.0000
	83 โครงการผลิตพยาบาลเพิ่ม (มหาวิทยาลัยอุบลราชธานี)	10.2640
	84 โครงการผลิตแพทย์เพิ่ม (มหาวิทยาลัยอุบลราชธานี)	5.7702
	85 โครงการเพิ่มศักยภาพการให้บริการทางด้านสาธารณสุข (มหาวิทยาลัยอุบลราชธานี)	62.2524
	86 โครงการผลิตพยาบาลเพิ่ม (สถาบันการพยาบาลศรีสวรินทิราสภากาชาดไทย)	20.5440
	87 ผลผลิต : การสร้างความตระหนักรู้ด้านวิทยาศาสตร์และเทคโนโลยีนิวเคลียร์ (สถาบันเทคโนโลยีนิวเคลียร์แห่งชาติ)	2.7200
	88 โครงการจัดการผลกระทบจากการเปลี่ยนแปลงสภาพอากาศ (สถาบันบัณฑิตพัฒนบริหารศาสตร์)	1.2000
	89 โครงการพัฒนาพื้นที่และเมืองนำอยู่อัจฉริยะ (สถาบันบัณฑิตพัฒนบริหารศาสตร์)	5.3707
	90 ค่าใช้จ่ายบุคลากรภาครัฐ ด้านการสร้างความสามารถในการแข่งขัน (สถาบันมาตรวิทยาแห่งชาติ)	142.9573
	91 ค่าใช้จ่ายบุคลากรภาครัฐ ด้านการสร้างความสามารถในการแข่งขัน (สถาบันวิจัยวิทยาศาสตร์และเทคโนโลยีแห่งประเทศไทย)	439.2449
	92 ผลผลิต : การพัฒนานวัตกรรมชุมชนและวิสาหกิจขนาดกลางและขนาดย่อม (สถาบันวิจัยวิทยาศาสตร์และเทคโนโลยีแห่งประเทศไทย)	16.0364
	93 โครงการพัฒนาอุปกรณ์และเครื่องมือแพทย์โดยใช้เทคโนโลยีซินโครตรอนและเทคโนโลยีขั้นสูง เพื่อรองรับการระบาดของโรคติดเชื้อไวรัสโคโรนา-19 (สถาบันวิจัยแสงซินโครตรอน)	11.3400
	94 โครงการส่งเสริมการมีงานทำและมีรายได้ของผู้สูงอายุ (สถาบันวิทยาลัยชุมชน)	5.0000
	95 โครงการแหล่งเรียนรู้และนวัตกรรมเพื่อชุมชน (สถาบันวิทยาลัยชุมชน)	9.2000
	96 ค่าใช้จ่ายบุคลากรภาครัฐ ด้านการสร้างการเติบโตบนคุณภาพชีวิตที่เป็นมิตรต่อสิ่งแวดล้อม (สถาบันสารสนเทศทรัพยากรน้ำ)	105.5321

ยุทธศาสตร์กระทรวง / เป้าหมายการให้บริการ	ผลผลิต - โครงการ		งบประมาณ ปี 2566
	97	โครงการการบริหารจัดการเทคโนโลยีสารสนเทศในการสร้างศักยภาพและคุณค่าเพิ่มเพื่อการบริหารและการตัดสินใจ (สถาบันสารสนเทศทรัพยากรน้ำ)	74.2534
	98	โครงการจัดทำแพลตฟอร์มกลางในการแลกเปลี่ยนข้อมูลด้านน้ำ (สถาบันสารสนเทศทรัพยากรน้ำ)	17.9281
	99	โครงการพัฒนาโครงสร้างพื้นฐานและเทคโนโลยีด้านการบริหารจัดการทรัพยากรน้ำ (สถาบันสารสนเทศทรัพยากรน้ำ)	55.9956
	100	โครงการพัฒนาทักษะด้านดิจิทัลของบุคลากรเพื่อส่งเสริมรัฐบาลดิจิทัล (สถาบันสารสนเทศทรัพยากรน้ำ)	0.3846
	101	ผลผลิต : ฐานความรู้และเทคโนโลยีด้านการจัดการทรัพยากรน้ำและการเกษตร (สถาบันสารสนเทศทรัพยากรน้ำ)	26.1517
	102	โครงการยกระดับและสร้างความสามารถด้านนวัตกรรมในส่วนภูมิภาคเมืองและย่านนวัตกรรม (สำนักงานนวัตกรรมแห่งชาติ)	18.3432
	103	โครงการป้องกันการทุจริตประทุมิชอบและส่งเสริมคุณธรรมจริยธรรม (สำนักงานปลัดกระทรวงการอุดมศึกษา วิทยาศาสตร์ วิจัยและนวัตกรรม)	0.4000
	104	โครงการพัฒนาผลิตภัณฑ์สินค้าชุมชน (สำนักงานปลัดกระทรวงการอุดมศึกษา วิทยาศาสตร์ วิจัยและนวัตกรรม)	45.5000
	105	ผลผลิต : นโยบายแผนกลไกและมาตรฐานเพื่อการพัฒนาด้านการอุดมศึกษาวิทยาศาสตร์ วิจัยและนวัตกรรม (สำนักงานปลัดกระทรวงการอุดมศึกษา วิทยาศาสตร์ วิจัยและนวัตกรรม)	346.6514
	106	ผลผลิต : บริหารจัดการเทคโนโลยีดิจิทัลและบริการเผยแพร่ข้อมูลสารสนเทศ (สำนักงานปลัดกระทรวงการอุดมศึกษา วิทยาศาสตร์ วิจัยและนวัตกรรม)	36.9450
	107	โครงการประเมินและติดตามคุณภาพระบบนิเวศทางทะเลและชายฝั่งเพื่อรองรับการเติบโตด้านสังคมเศรษฐกิจภาคทะเลของประเทศ (สำนักงานพัฒนาเทคโนโลยีอวกาศและภูมิสารสนเทศ)	43.0000
	108	โครงการพัฒนาระบบฐานข้อมูลเพื่อลดผลกระทบจากการเปลี่ยนแปลงสภาพภูมิอากาศด้วยข้อมูลภูมิสารสนเทศสำหรับประเทศไทย (สำนักงานพัฒนาเทคโนโลยีอวกาศและภูมิสารสนเทศ)	61.1392
	109	โครงการภาพอนาคตพื้นที่ระเบียงเศรษฐกิจภาคตะวันออกที่สมดุลและยั่งยืนบนฐานการเชื่อมโยงของระบบภูมิณีศาสตร์และภูมิวัฒนธรรม (Smart EEC Geo-polities) ด้วยโมเดลคู่แห่งคุณค่า 5 มิติ (V=BC2 Model) (สำนักงานพัฒนาเทคโนโลยีอวกาศและภูมิสารสนเทศ)	9.4000
	110	โครงการวิเคราะห์คาดการณ์ปริมาณน้ำจากดาวเทียม THEOS2 และกลุ่มดาวเทียมรายละเอียดปานกลาง (สำนักงานพัฒนาเทคโนโลยีอวกาศและภูมิสารสนเทศ)	17.7188





ยุทธศาสตร์กระทรวง / เป้าหมายการให้บริการ	ผลผลิต - โครงการ		งบประมาณ ปี 2566
	111	โครงการตรวจวัดและพัฒนาคุณภาพน้ำเพื่อการอุปโภคและบริโภคด้วยวิทยาศาสตร์เทคโนโลยีและนวัตกรรม (สำนักงานพัฒนาวิทยาศาสตร์และเทคโนโลยีแห่งชาติ)	14.0000
	112	โครงการถ่ายทอดเทคโนโลยีและนวัตกรรมเพื่อยกระดับมาตรฐานและเพิ่มประสิทธิภาพเกษตรปลอดภัย (สำนักงานพัฒนาวิทยาศาสตร์และเทคโนโลยีแห่งชาติ)	10.0000
	113	โครงการนวัตกรรมเพื่อการสร้างสรรค์ยกระดับและเพิ่มมูลค่าการพัฒนาระบบการผลิตสินค้าเกษตรอัตลักษณ์พื้นถิ่น (สำนักงานพัฒนาวิทยาศาสตร์และเทคโนโลยีแห่งชาติ)	12.5000
	114	โครงการนวัตกรรมสวนสันถนาการปลอดฝุ่นเพื่อเมืองน่าอยู่ (สำนักงานพัฒนาวิทยาศาสตร์และเทคโนโลยีแห่งชาติ)	14.1974
	115	โครงการพัฒนาเกษตรกรปราดเปรื่อง (SmartFarmer) (สำนักงานพัฒนาวิทยาศาสตร์และเทคโนโลยีแห่งชาติ)	46.6970
	116	โครงการพัฒนาเทคโนโลยีที่ยั่งยืนสำหรับฟาร์มปศุสัตว์ (สำนักงานพัฒนาวิทยาศาสตร์และเทคโนโลยีแห่งชาติ)	10.0000
	117	โครงการส่งเสริมให้ผู้สูงอายุมีสภาพแวดล้อมที่เหมาะสม (สำนักงานพัฒนาวิทยาศาสตร์และเทคโนโลยีแห่งชาติ)	19.0000
<b>ยุทธศาสตร์ที่ 3 การพัฒนาวิทยาศาสตร์ เทคโนโลยี การวิจัยและนวัตกรรมระดับขั้นแนวหน้า เพื่อสร้างโอกาสใหม่ และความพร้อมของประเทศในอนาคต</b>			
<b>เป้าหมายที่ 3 ประเทศสามารถสร้างองค์ความรู้ นวัตกรรมและเทคโนโลยีระดับขั้นแนวหน้าที่ก้าวหน้า โดยมีโครงสร้างพื้นฐานด้านวิทยาศาสตร์ วิจัยและนวัตกรรม และโครงสร้างพื้นฐานทางคุณภาพของประเทศที่ทัดเทียมสากล อีกทั้งมีผลงานวิจัยขั้นแนวหน้าและกระบวนทัศน์ใหม่ทางมนุษยศาสตร์ สังคมศาสตร์ และศิลปกรรมศาสตร์ ที่ถูกนำไปประยุกต์ใช้ เพื่อให้ประเทศสามารถตอบสนองต่อโอกาสและความท้าทายในอนาคตได้อย่างมั่นคงและยั่งยืน</b>	<b>(8 ผลผลิต 25 โครงการ 1 กองทุน และ 5 รายการค่าใช้จ่ายบุคลากรภาครัฐ)</b>		<b>18,363.4446</b>
	1	โครงการความเป็นเลิศด้านเทคโนโลยีและระบบวิจัยการคิดค้นและพัฒนาฯ ใหม่เพื่อเสริมสร้างศักยภาพการแข่งขันด้านอุตสาหกรรมยาให้แก่ประเทศ (จุฬาลงกรณ์มหาวิทยาลัย)	24.6500
	2	โครงการพัฒนาอุตสาหกรรมและบริการแห่งอนาคต (มหาวิทยาลัยราชภัฏอุดรธานี)	10.0197
	3	โครงการระบบนิเวศและนวัตกรรมเพื่อพัฒนาและส่งเสริมผู้ประกอบการพันธุ์ใหม่ ด้านอุตสาหกรรมอาหารจากวัตถุดิบชีวภาพ (มหาวิทยาลัยอุบลราชธานี)	8.8076

ยุทธศาสตร์กระทรวง / เป้าหมายการให้บริการ	ผลผลิต - โครงการ	งบประมาณ ปี 2566
	4 ค่าใช้จ่ายบุคลากรภาครัฐ ด้านการสร้างความสามารถในการแข่งขัน (สถาบันเทคโนโลยีนิวเคลียร์แห่งชาติ)	196.5213
	5 โครงการพัฒนามาตรฐานสมุนไพรเพื่อสร้างเศรษฐกิจให้กับประเทศ (สถาบันมาตรวิทยาแห่งชาติ)	6.1904
	6 โครงการพัฒนาการวัดอุณหภูมิแบบแผ่รังสีความร้อนเพื่อถ่ายทอดค่ามาตรฐานให้แก่ผู้ใช้งานภายในประเทศ (สถาบันมาตรวิทยาแห่งชาติ)	6.6619
	7 โครงการพัฒนาคุณภาพอาหารแปรรูปด้วยการวัดความหนืดตามมาตรฐานสากล (สถาบันมาตรวิทยาแห่งชาติ)	1.0700
	8 โครงการพัฒนามาตรฐานการวัด/โครงสร้างพื้นฐาน เพื่อสนับสนุนการเพิ่มผลิตภาพการผลิตของอุตสาหกรรมยานยนต์สมัยใหม่ (สถาบันมาตรวิทยาแห่งชาติ)	31.5180
	9 โครงการพัฒนามาตรฐานการวัด/โครงสร้างพื้นฐาน เพื่อสนับสนุนอุตสาหกรรมและบริการทางการแพทย์ (สถาบันมาตรวิทยาแห่งชาติ)	12.7949
	10 โครงการพัฒนามาตรฐานการสอบเทียบเครื่องวัดความหนาของท่อแบบไม่ทำลาย สำหรับสอบเทียบอัตราการไหลแบบ Clamp-on โดยใช้คลื่นเหนือเสียง (สถาบันมาตรวิทยาแห่งชาติ)	1.7777
	11 โครงการยกระดับมาตรฐานและการทดสอบคุณภาพเพื่อสนับสนุนอุตสาหกรรมแห่งอนาคต (สถาบันมาตรวิทยาแห่งชาติ)	6.8176
	12 โครงการสร้างศักยภาพการแข่งขันอุตสาหกรรมทางการแพทย์ Medical Hub ในระดับภูมิภาคด้วยมาตรฐานสากล (สถาบันมาตรวิทยาแห่งชาติ)	7.9269
	13 ผลผลิต : การพัฒนาระบบมาตรวิทยา (สถาบันมาตรวิทยาแห่งชาติ)	100.0251
	14 ค่าใช้จ่ายบุคลากรภาครัฐ ด้านการสร้างความสามารถในการแข่งขัน (สถาบันวิจัยดาราศาสตร์แห่งชาติ)	80.8167
	15 โครงการพัฒนาเทคนิควิศวกรรมเพื่อการพึ่งพาตนเอง (สถาบันวิจัยดาราศาสตร์แห่งชาติ)	79.9876
	16 ผลผลิต : การพัฒนาโครงสร้างพื้นฐานทางดาราศาสตร์ (สถาบันวิจัยดาราศาสตร์แห่งชาติ)	218.1364
	17 โครงการพัฒนาโครงสร้างพื้นฐานด้านคุณภาพและการตรวจสอบทางการแพทย์ (สถาบันวิจัยวิทยาศาสตร์และเทคโนโลยีแห่งประเทศไทย)	23.0000
	18 โครงการยกระดับมาตรฐานและการทดสอบคุณภาพ เพื่อสนับสนุนอุตสาหกรรมอาหารแห่งอนาคต (สถาบันวิจัยวิทยาศาสตร์และเทคโนโลยีแห่งประเทศไทย)	1.6500
	19 ผลผลิต : การให้บริการทางวิทยาศาสตร์และเทคโนโลยี (สถาบันวิจัยวิทยาศาสตร์และเทคโนโลยีแห่งประเทศไทย)	83.5179





ยุทธศาสตร์กระทรวง / เป้าหมายการให้บริการ	ผลผลิต - โครงการ		งบประมาณ ปี 2566
	20	ค่าใช้จ่ายบุคลากรภาครัฐ ด้านการสร้างความสามารถในการแข่งขัน (สำนักงานการวิจัยแห่งชาติ)	106.2714
	21	ผลผลิต : ความร่วมมือของหน่วยงานในระบบวิจัยทั้งในและต่างประเทศ (สำนักงานการวิจัยแห่งชาติ)	136.5697
	22	ผลผลิต : ความร่วมมือทางวิชาการเพื่อเป้าหมาย SDGs (สำนักงานการวิจัยแห่งชาติ)	16.7000
	23	กองทุนส่งเสริมวิทยาศาสตร์ วิจัยและนวัตกรรม (สำนักงานคณะกรรมการส่งเสริมวิทยาศาสตร์ วิจัยและนวัตกรรม)	16,354.2809
	24	ค่าใช้จ่ายบุคลากรภาครัฐ ด้านการสร้างความสามารถในการแข่งขัน (สำนักงานคณะกรรมการส่งเสริมวิทยาศาสตร์ วิจัยและนวัตกรรม)	133.0331
	25	โครงการการพัฒนาผู้จัดการงานวิจัย พัฒนา และนวัตกรรมที่ตอบโจทย์เป้าหมายการพัฒนาประเทศ (Enhancing Capacity of Research Development and Innovation Managers (RDI managers) for Effective RDI Investment (สำนักงานคณะกรรมการส่งเสริมวิทยาศาสตร์ วิจัยและนวัตกรรม)	2.0000
	26	โครงการยกระดับวารสารไทยและพัฒนาาระบบวิเคราะห์ข้อมูลเพื่อสนับสนุนการกำหนดทิศทางการวิจัยและนวัตกรรมของไทย (สำนักงานคณะกรรมการส่งเสริมวิทยาศาสตร์ วิจัยและนวัตกรรม)	2.0000
	27	ผลผลิต : การจัดทำแผนยุทธศาสตร์ด้านวิทยาศาสตร์ วิจัยและนวัตกรรม การบริหารระบบงบประมาณ และกองทุนส่งเสริมวิทยาศาสตร์ วิจัยและนวัตกรรมให้มีประสิทธิภาพ รวมทั้งการพัฒนาระบบวิทยาศาสตร์ วิจัยและนวัตกรรมของประเทศ (สำนักงานคณะกรรมการส่งเสริมวิทยาศาสตร์ วิจัยและนวัตกรรม)	63.1491
	28	โครงการส่งเสริมการประยุกต์ใช้เทคโนโลยีดิจิทัล ข้อมูล และปัญญาประดิษฐ์ (สำนักงานนวัตกรรมแห่งชาติ)	14.7000
	29	ค่าใช้จ่ายบุคลากรภาครัฐ ด้านการสร้างความสามารถในการแข่งขัน (สำนักงานปรมาณูเพื่อสันติ)	121.8297
	30	โครงการพัฒนาความพร้อมรัฐบาลดิจิทัลด้านกำกับดูแลทางนิวเคลียร์และรังสี (สำนักงานปรมาณูเพื่อสันติ)	1.0000
	31	โครงการพัฒนาโครงสร้างพื้นฐานเพื่อการกำกับดูแลความปลอดภัยทางนิวเคลียร์และรังสี (สำนักงานปรมาณูเพื่อสันติ)	21.4566
	32	โครงการพัฒนาศักยภาพด้านมาตรวิทยารังสีของประเทศ (สำนักงานปรมาณูเพื่อสันติ)	129.0500
	33	โครงการพัฒนาศักยภาพในการรับมือภัยคุกคามทางนิวเคลียร์และเหตุฉุกเฉินทางนิวเคลียร์และรังสี (สำนักงานปรมาณูเพื่อสันติ)	4.8535

ยุทธศาสตร์กระทรวง / เป้าหมายการให้บริการ	ผลผลิต - โครงการ		งบประมาณ ปี 2566
	34	ผลผลิต : การผลักดันข้อเสนอแนะ นโยบาย แผน และมาตรการ ด้านนิวเคลียร์และรังสี (สำนักงานปรมาณูเพื่อสันติ)	19.6255
	35	ผลผลิต : การสร้างมาตรการความปลอดภัยในการกำกับดูแลความปลอดภัยทางนิวเคลียร์และรังสี (สำนักงานปรมาณูเพื่อสันติ)	92.2554
	36	โครงการจัดตั้งวิทยสถานด้านสังคมศาสตร์ มนุษยศาสตร์และศิลปกรรมศาสตร์แห่งประเทศไทย (สำนักงานปลัดกระทรวงการอุดมศึกษา วิทยาศาสตร์ วิจัยและนวัตกรรม)	15.0000
	37	โครงการนวัตกรรมภูมิสารสนเทศต่อการพัฒนาเมืองอัจฉริยะเพื่อสุขภาวะที่ยั่งยืน (สำนักงานพัฒนาเทคโนโลยีอวกาศและภูมิสารสนเทศ)	13.2300
	38	โครงการพัฒนารฐานข้อมูลและการคาดการณ์เทคโนโลยีสำหรับอุตสาหกรรมอนาคต (สำนักงานพัฒนาเทคโนโลยีอวกาศและภูมิสารสนเทศ)	125.0000
	39	โครงการแพลตฟอร์มข้อมูลมหภาคเชิงพื้นที่แบบเปิดเพื่อขับเคลื่อนเศรษฐกิจภูมิสารสนเทศ (สำนักงานพัฒนาเทคโนโลยีอวกาศและภูมิสารสนเทศ)	89.5500
<b>ยุทธศาสตร์ที่ 4 การพัฒนากำลังคน สถาบันอุดมศึกษา และหน่วยงานวิจัย ให้เป็นฐานการขับเคลื่อนการพัฒนาเศรษฐกิจและสังคม ของประเทศ แบบก้าวกระโดดและอย่างยั่งยืน</b>			
<b>เป้าหมายที่ 4</b> กำลังคน สถาบันอุดมศึกษา และสถาบันวิจัยของประเทศได้รับการพัฒนาให้มีสมรรถนะสูง สามารถเพิ่มขีดความสามารถในการแข่งขันของประเทศด้านเศรษฐกิจการยกระดับสังคมและสิ่งแวดล้อม ให้มีการพัฒนาอย่างยั่งยืน และการพึ่งตนเอง	<b>(254 ผลผลิต 174 โครงการ และ 84 รายการค่าใช้จ่ายบุคลากรภาครัฐ)</b>		<b>105,523.8157</b>
	1	ผลผลิต : กลุ่มเป้าหมายได้รับการพัฒนาศักยภาพด้วยวิทยาศาสตร์เทคโนโลยีและนวัตกรรม (กรมวิทยาศาสตร์บริการ)	17.1556
	2	ค่าใช้จ่ายบุคลากรภาครัฐ ด้านการพัฒนาและเสริมสร้างศักยภาพทรัพยากรมนุษย์ (จุฬาลงกรณ์มหาวิทยาลัย)	3,991.3768
	3	โครงการสนับสนุนค่าใช้จ่ายในการจัดการศึกษาตั้งแต่ระดับอนุบาลจนจบการศึกษาขั้นพื้นฐาน (จุฬาลงกรณ์มหาวิทยาลัย)	15.9045
	4	ผลผลิต : ผลงานการให้บริการวิชาการ (จุฬาลงกรณ์มหาวิทยาลัย)	6.9000
	5	ผลผลิต : ผู้สำเร็จการศึกษาด้านวิทยาศาสตร์และเทคโนโลยี (จุฬาลงกรณ์มหาวิทยาลัย)	349.7974
	6	ผลผลิต : ผู้สำเร็จการศึกษาด้านวิทยาศาสตร์สุขภาพ (จุฬาลงกรณ์มหาวิทยาลัย)	444.2726







ยุทธศาสตร์กระทรวง / เป้าหมายการให้บริการ	ผลผลิต - โครงการ		งบประมาณ ปี 2566
	7	ผลผลิต : ผู้สำเร็จการศึกษาด้านสังคมศาสตร์ (จุฬาลงกรณ์มหาวิทยาลัย)	139.8370
	8	ค่าใช้จ่ายบุคลากรภาครัฐ ด้านการพัฒนาและเสริมสร้างศักยภาพทรัพยากรมนุษย์ (มหาวิทยาลัยกาฬสินธุ์)	269.1815
	9	ผลผลิต : ผู้สำเร็จการศึกษาด้านวิทยาศาสตร์และเทคโนโลยี (มหาวิทยาลัยกาฬสินธุ์)	80.4616
	10	ผลผลิต : ผู้สำเร็จการศึกษาด้านวิทยาศาสตร์สุขภาพ (มหาวิทยาลัยกาฬสินธุ์)	0.9840
	11	ผลผลิต : ผู้สำเร็จการศึกษาด้านสังคมศาสตร์ (มหาวิทยาลัยกาฬสินธุ์)	26.2713
	12	ค่าใช้จ่ายบุคลากรภาครัฐ ด้านการพัฒนาและเสริมสร้างศักยภาพทรัพยากรมนุษย์ (มหาวิทยาลัยเกษตรศาสตร์)	3,573.2185
	13	โครงการขับเคลื่อนการวิจัยและพัฒนานวัตกรรมขั้นแนวหน้าเพื่อความเป็นผู้นำด้านการเกษตรของอาเซียน (มหาวิทยาลัยเกษตรศาสตร์)	5.8560
	14	โครงการยกระดับคุณภาพและเพิ่มประสิทธิภาพการจัดการศึกษาสู่ความเป็นเลิศ (มหาวิทยาลัยเกษตรศาสตร์)	37.3813
	15	โครงการสนับสนุนค่าใช้จ่ายในการจัดการศึกษาตั้งแต่ระดับอนุบาลจนจบการศึกษาขั้นพื้นฐาน (มหาวิทยาลัยเกษตรศาสตร์)	42.9996
	16	ผลผลิต : ผลงานการให้บริการวิชาการ (มหาวิทยาลัยเกษตรศาสตร์)	13.9717
	17	ผลผลิต : ผลงานทำนุบำรุงศิลปวัฒนธรรม (มหาวิทยาลัยเกษตรศาสตร์)	0.4275
	18	ผลผลิต : ผู้สำเร็จการศึกษาด้านวิทยาศาสตร์และเทคโนโลยี (มหาวิทยาลัยเกษตรศาสตร์)	891.9205
	19	ผลผลิต : ผู้สำเร็จการศึกษาด้านวิทยาศาสตร์สุขภาพ (มหาวิทยาลัยเกษตรศาสตร์)	134.5796
	20	ผลผลิต : ผู้สำเร็จการศึกษาด้านสังคมศาสตร์ (มหาวิทยาลัยเกษตรศาสตร์)	38.8544
	21	ค่าใช้จ่ายบุคลากรภาครัฐ ด้านการพัฒนาและเสริมสร้างศักยภาพทรัพยากรมนุษย์ (มหาวิทยาลัยขอนแก่น)	3,868.6740
	22	โครงการสนับสนุนค่าใช้จ่ายในการจัดการศึกษาตั้งแต่ระดับอนุบาลจนจบการศึกษาขั้นพื้นฐาน (มหาวิทยาลัยขอนแก่น)	29.8970
	23	ผลผลิต : ผลงานการให้บริการวิชาการ (มหาวิทยาลัยขอนแก่น)	8.0780
	24	ผลผลิต : ผู้สำเร็จการศึกษาด้านวิทยาศาสตร์และเทคโนโลยี (มหาวิทยาลัยขอนแก่น)	330.9597
	25	ผลผลิต : ผู้สำเร็จการศึกษาด้านวิทยาศาสตร์สุขภาพ (มหาวิทยาลัยขอนแก่น)	96.3512

ยุทธศาสตร์กระทรวง / เป้าหมายการให้บริการ	ผลผลิต - โครงการ	งบประมาณ ปี 2566
	26 ผลผลิต : ผู้สำเร็จการศึกษาด้านสังคมศาสตร์ (มหาวิทยาลัยขอนแก่น)	92.0235
	27 ค่าใช้จ่ายบุคลากรภาครัฐ ด้านการพัฒนาและเสริมสร้างศักยภาพทรัพยากรมนุษย์ (มหาวิทยาลัยเชียงใหม่)	4,712.1274
	28 โครงการการพัฒนาสมรรถนะครูและผู้เรียนขั้นพื้นฐานสู่การเป็นพลเมืองคุณภาพในสังคมเศรษฐกิจฐานความรู้ (มหาวิทยาลัยเชียงใหม่)	2.1124
	29 โครงการยกระดับสมรรถนะการเป็นผู้รู้เท่าทันสื่อเพื่อรองรับศักยภาพทรัพยากรมนุษย์ของประเทศไทย (มหาวิทยาลัยเชียงใหม่)	3.1612
	30 โครงการการส่งเสริมการเรียนรู้หลักการสุขาภิบาลอาหารสุขวิทยาส่วนบุคคลของผู้สัมผัสอาหารในจังหวัดเชียงใหม่ (มหาวิทยาลัยเชียงใหม่)	1.8400
	31 โครงการแพลตฟอร์มการส่งเสริมศักยภาพการดูแลเด็กในยุคชีวิตวิถีใหม่ (มหาวิทยาลัยเชียงใหม่)	9.7480
	32 โครงการสนับสนุนค่าใช้จ่ายในการจัดการศึกษาตั้งแต่ระดับอนุบาลจนจบการศึกษาขั้นพื้นฐาน (มหาวิทยาลัยเชียงใหม่)	11.0301
	33 ผลผลิต : ผลงานการให้บริการวิชาการ (มหาวิทยาลัยเชียงใหม่)	19.3683
	34 ผลผลิต : ผลงานทำนุบำรุงศิลปวัฒนธรรม (มหาวิทยาลัยเชียงใหม่)	0.0355
	35 ผลผลิต : ผู้สำเร็จการศึกษาด้านวิทยาศาสตร์และเทคโนโลยี (มหาวิทยาลัยเชียงใหม่)	258.6251
	36 ผลผลิต : ผู้สำเร็จการศึกษาด้านวิทยาศาสตร์สุขภาพ (มหาวิทยาลัยเชียงใหม่)	147.2963
	37 ผลผลิต : ผู้สำเร็จการศึกษาด้านสังคมศาสตร์ (มหาวิทยาลัยเชียงใหม่)	36.2876
	38 ค่าใช้จ่ายบุคลากรภาครัฐ ด้านการพัฒนาและเสริมสร้างศักยภาพทรัพยากรมนุษย์ (มหาวิทยาลัยทักษิณ)	834.3254
	39 โครงการสนับสนุนค่าใช้จ่ายในการจัดการศึกษาตั้งแต่ระดับอนุบาลจนจบการศึกษาขั้นพื้นฐาน (มหาวิทยาลัยทักษิณ)	3.9160
	40 ผลผลิต : ผู้สำเร็จการศึกษาด้านวิทยาศาสตร์และเทคโนโลยี (มหาวิทยาลัยทักษิณ)	174.9669
	41 ผลผลิต : ผู้สำเร็จการศึกษาด้านวิทยาศาสตร์สุขภาพ (มหาวิทยาลัยทักษิณ)	24.9041
	42 ผลผลิต : ผู้สำเร็จการศึกษาด้านสังคมศาสตร์ (มหาวิทยาลัยทักษิณ)	145.3961
	43 ค่าใช้จ่ายบุคลากรภาครัฐ ด้านการพัฒนาและเสริมสร้างศักยภาพทรัพยากรมนุษย์ (มหาวิทยาลัยเทคโนโลยีพระจอมเกล้าธนบุรี)	1,101.2354
	44 ผลผลิต : ผลงานการให้บริการวิชาการ (มหาวิทยาลัยเทคโนโลยีพระจอมเกล้าธนบุรี)	21.5500





ยุทธศาสตร์กระทรวง / เป้าหมายการให้บริการ	ผลผลิต - โครงการ	งบประมาณ ปี 2566
	45 ผลผลิต : ผู้สำเร็จการศึกษาด้านวิทยาศาสตร์และเทคโนโลยี (มหาวิทยาลัยเทคโนโลยีพระจอมเกล้าธนบุรี)	373.3745
	46 ค่าใช้จ่ายบุคลากรภาครัฐ ด้านการพัฒนาและเสริมสร้างศักยภาพทรัพยากรมนุษย์ (มหาวิทยาลัยเทคโนโลยีพระจอมเกล้าพระนครเหนือ)	1,502.8123
	47 โครงการจัดตั้งมหาวิทยาลัยเทคโนโลยีพระจอมเกล้าพระนครเหนือวิทยาเขตระยองและวิทยาเขตปราจีนบุรี (มหาวิทยาลัยเทคโนโลยีพระจอมเกล้าพระนครเหนือ)	148.4323
	48 ผลผลิต : ผู้สำเร็จการศึกษาด้านวิทยาศาสตร์และเทคโนโลยี (มหาวิทยาลัยเทคโนโลยีพระจอมเกล้าพระนครเหนือ)	319.5677
	49 ค่าใช้จ่ายบุคลากรภาครัฐ ด้านการพัฒนาและเสริมสร้างศักยภาพทรัพยากรมนุษย์ (มหาวิทยาลัยเทคโนโลยีราชมงคลกรุงเทพ)	378.8965
	50 โครงการพัฒนาและผลิตกำลังคนของประเทศเพื่อรองรับนโยบาย Thailand 4.0 (มหาวิทยาลัยเทคโนโลยีราชมงคลกรุงเทพ)	22.0454
	51 ผลผลิต : ผู้สำเร็จการศึกษาด้านวิทยาศาสตร์และเทคโนโลยี (มหาวิทยาลัยเทคโนโลยีราชมงคลกรุงเทพ)	163.3426
	52 ผลผลิต : ผู้สำเร็จการศึกษาด้านสังคมศาสตร์ (มหาวิทยาลัยเทคโนโลยีราชมงคลกรุงเทพ)	23.2405
	53 ค่าใช้จ่ายบุคลากรภาครัฐ ด้านการพัฒนาและเสริมสร้างศักยภาพทรัพยากรมนุษย์ (มหาวิทยาลัยเทคโนโลยีราชมงคลตะวันออก)	452.0855
	54 โครงการพัฒนาและผลิตกำลังคนของประเทศเพื่อรองรับนโยบาย Thailand 4.0 (มหาวิทยาลัยเทคโนโลยีราชมงคลตะวันออก)	15.5840
	55 ผลผลิต : ผู้สำเร็จการศึกษาด้านวิทยาศาสตร์และเทคโนโลยี (มหาวิทยาลัยเทคโนโลยีราชมงคลตะวันออก)	172.8645
	56 ผลผลิต : ผู้สำเร็จการศึกษาด้านสังคมศาสตร์ (มหาวิทยาลัยเทคโนโลยีราชมงคลตะวันออก)	4.4330
	57 ค่าใช้จ่ายบุคลากรภาครัฐ ด้านการพัฒนาและเสริมสร้างศักยภาพทรัพยากรมนุษย์ (มหาวิทยาลัยเทคโนโลยีราชมงคลธัญบุรี)	821.3349
	58 โครงการพัฒนาและผลิตกำลังคนของประเทศเพื่อรองรับนโยบาย Thailand 4.0 (มหาวิทยาลัยเทคโนโลยีราชมงคลธัญบุรี)	107.9879
	59 โครงการพัฒนาศักยภาพคนตลอดช่วงชีวิต (มหาวิทยาลัยเทคโนโลยีราชมงคลธัญบุรี)	0.6950
	60 โครงการสนับสนุนค่าใช้จ่ายในการจัดการศึกษาตั้งแต่ระดับอนุบาลจนจบการศึกษาขั้นพื้นฐาน (มหาวิทยาลัยเทคโนโลยีราชมงคลธัญบุรี)	4.0454

ยุทธศาสตร์กระทรวง / เป้าหมายการให้บริการ	ผลผลิต - โครงการ	งบประมาณ ปี 2566
	61 ผลผลิต : ผู้สำเร็จการศึกษาด้านวิทยาศาสตร์และเทคโนโลยี (มหาวิทยาลัยเทคโนโลยีราชมงคลธัญบุรี)	351.9252
	62 ผลผลิต : ผู้สำเร็จการศึกษาด้านสังคมศาสตร์ (มหาวิทยาลัยเทคโนโลยีราชมงคลธัญบุรี)	25.9897
	63 ค่าใช้จ่ายบุคลากรภาครัฐ ด้านการพัฒนาและเสริมสร้างศักยภาพทรัพยากรมนุษย์ (มหาวิทยาลัยเทคโนโลยีราชมงคลพระนคร)	506.9638
	64 โครงการGJD-educenterการพัฒนาาระบบการเรียนการสอนด้วยIntegratede-LearningPlatformOpenOnlineCourse (มหาวิทยาลัยเทคโนโลยีราชมงคลพระนคร)	3.2136
	65 โครงการพัฒนาและผลิตกำลังคนของประเทศเพื่อรองรับนโยบาย Thailand 4.0 (มหาวิทยาลัยเทคโนโลยีราชมงคลพระนคร)	14.0000
	66 ผลผลิต : ผลงานทำนุบำรุงศิลปวัฒนธรรม (มหาวิทยาลัยเทคโนโลยีราชมงคลพระนคร)	0.1800
	67 ผลผลิต : ผู้สำเร็จการศึกษาด้านวิทยาศาสตร์และเทคโนโลยี (มหาวิทยาลัยเทคโนโลยีราชมงคลพระนคร)	125.7667
	68 ผลผลิต : ผู้สำเร็จการศึกษาด้านสังคมศาสตร์ (มหาวิทยาลัยเทคโนโลยีราชมงคลพระนคร)	7.7448
	69 ค่าใช้จ่ายบุคลากรภาครัฐ ด้านการพัฒนาและเสริมสร้างศักยภาพทรัพยากรมนุษย์ (มหาวิทยาลัยเทคโนโลยีราชมงคลรัตนโกสินทร์)	440.1096
	70 โครงการผลิตผู้เชี่ยวชาญใช้งานเครื่องจักรกลซีเอ็นซีทำงานร่วมกับแขนกลหุ่นยนต์ (มหาวิทยาลัยเทคโนโลยีราชมงคลรัตนโกสินทร์)	2.0000
	71 โครงการพัฒนาและผลิตกำลังคนของประเทศเพื่อรองรับนโยบาย Thailand 4.0 (มหาวิทยาลัยเทคโนโลยีราชมงคลรัตนโกสินทร์)	34.6517
	72 ผลผลิต : ผู้สำเร็จการศึกษาด้านวิทยาศาสตร์และเทคโนโลยี (มหาวิทยาลัยเทคโนโลยีราชมงคลรัตนโกสินทร์)	188.6317
	73 ผลผลิต : ผู้สำเร็จการศึกษาด้านสังคมศาสตร์ (มหาวิทยาลัยเทคโนโลยีราชมงคลรัตนโกสินทร์)	71.8089
	74 ค่าใช้จ่ายบุคลากรภาครัฐ ด้านการพัฒนาและเสริมสร้างศักยภาพทรัพยากรมนุษย์ (มหาวิทยาลัยเทคโนโลยีราชมงคลล้านนา)	782.2434
	75 โครงการการพัฒนาบุคลากรจัดเก็บและรายงานข้อมูลการจัดประชุมนานาชาติของไมซ์ซีดีเข้าสู่สมาคมส่งเสริมการประชุมนานาชาติ(CCA) (มหาวิทยาลัยเทคโนโลยีราชมงคลล้านนา)	1.6500
	76 โครงการพัฒนาและผลิตกำลังคนของประเทศเพื่อรองรับนโยบาย Thailand 4.0 (มหาวิทยาลัยเทคโนโลยีราชมงคลล้านนา)	149.8982
	77 ผลผลิต : ผลงานการให้บริการวิชาการ (มหาวิทยาลัยเทคโนโลยีราชมงคลล้านนา)	8.5000





ยุทธศาสตร์กระทรวง / เป้าหมายการให้บริการ	ผลผลิต - โครงการ	งบประมาณ ปี 2566
	78 ผลผลิต : ผู้สำเร็จการศึกษาด้านวิทยาศาสตร์และเทคโนโลยี (มหาวิทยาลัยเทคโนโลยีราชมงคลล้านนา)	108.1099
	79 ผลผลิต : ผู้สำเร็จการศึกษาด้านสังคมศาสตร์ (มหาวิทยาลัยเทคโนโลยีราชมงคลล้านนา)	2.6176
	80 ค่าใช้จ่ายบุคลากรภาครัฐ ด้านการพัฒนาและเสริมสร้างศักยภาพทรัพยากรมนุษย์ (มหาวิทยาลัยเทคโนโลยีราชมงคลศรีวิชัย)	612.8315
	81 โครงการพัฒนากำลังคนด้วยเทคโนโลยีและนวัตกรรมเพื่อรองรับอุตสาหกรรมท่องเที่ยวชายฝั่งวิถีใหม่(Coastal Tourism) (มหาวิทยาลัยเทคโนโลยีราชมงคลศรีวิชัย)	19.5103
	82 โครงการพัฒนามาศักยภาพของพื้นที่ (มหาวิทยาลัยเทคโนโลยีราชมงคลศรีวิชัย)	11.2000
	83 โครงการพัฒนาและผลิตกำลังคนของประเทศเพื่อรองรับนโยบาย Thailand 4.0 (มหาวิทยาลัยเทคโนโลยีราชมงคลศรีวิชัย)	27.6522
	84 ผลผลิต : ผู้สำเร็จการศึกษาด้านวิทยาศาสตร์และเทคโนโลยี (มหาวิทยาลัยเทคโนโลยีราชมงคลศรีวิชัย)	148.8517
	85 ผลผลิต : ผู้สำเร็จการศึกษาด้านสังคมศาสตร์ (มหาวิทยาลัยเทคโนโลยีราชมงคลศรีวิชัย)	8.0652
	86 ค่าใช้จ่ายบุคลากรภาครัฐ ด้านการพัฒนาและเสริมสร้างศักยภาพทรัพยากรมนุษย์ (มหาวิทยาลัยเทคโนโลยีราชมงคลสุวรรณภูมิ)	522.8356
	87 โครงการพัฒนาและผลิตกำลังคนของประเทศเพื่อรองรับนโยบาย Thailand 4.0 (มหาวิทยาลัยเทคโนโลยีราชมงคลสุวรรณภูมิ)	29.2050
	88 ผลผลิต : ผลงานการให้บริการวิชาการ (มหาวิทยาลัยเทคโนโลยีราชมงคลสุวรรณภูมิ)	2.7000
	89 ผลผลิต : ผู้สำเร็จการศึกษาด้านวิทยาศาสตร์และเทคโนโลยี (มหาวิทยาลัยเทคโนโลยีราชมงคลสุวรรณภูมิ)	211.5631
	90 ผลผลิต : ผู้สำเร็จการศึกษาด้านสังคมศาสตร์ (มหาวิทยาลัยเทคโนโลยีราชมงคลสุวรรณภูมิ)	10.0077
	91 ค่าใช้จ่ายบุคลากรภาครัฐ ด้านการพัฒนาและเสริมสร้างศักยภาพทรัพยากรมนุษย์ (มหาวิทยาลัยเทคโนโลยีราชมงคลอีสาน)	870.0132
	92 โครงการยกระดับจังหวัดนครราชสีมาเพื่อเป็นเมืองแห่งการเรียนรู้(Learningcity)ผ่านกระบวนการถ่ายทอดเทคโนโลยีและนวัตกรรมทางด้านเศรษฐกิจสังคม (มหาวิทยาลัยเทคโนโลยีราชมงคลอีสาน)	3.3930
	93 โครงการพัฒนากัญชง-กัญชาระบบเกษตรอินทรีย์อัจฉริยะเพื่อการพัฒนาวิสาหกิจชุมชนในภาคตะวันออกเฉียงเหนือตอนล่าง (มหาวิทยาลัยเทคโนโลยีราชมงคลอีสาน)	9.7475
	94 โครงการพัฒนาและผลิตกำลังคนของประเทศเพื่อรองรับนโยบาย Thailand 4.0 (มหาวิทยาลัยเทคโนโลยีราชมงคลอีสาน)	89.0311



ยุทธศาสตร์กระทรวง / เป้าหมายการให้บริการ	ผลผลิต - โครงการ	งบประมาณ ปี 2566
	95 โครงการพัฒนาศักยภาพกลุ่มผู้ผลิตผ้าไหมจังหวัดสุรินทร์ด้วยเทคโนโลยีที่เหมาะสม (มหาวิทยาลัยเทคโนโลยีราชมงคลอีสาน)	2.8500
	96 โครงการสนับสนุนค่าใช้จ่ายในการจัดการศึกษาตั้งแต่ระดับอนุบาลจนจบการศึกษาขั้นพื้นฐาน (มหาวิทยาลัยเทคโนโลยีราชมงคลอีสาน)	10.0896
	97 ผลผลิต : ผู้สำเร็จการศึกษาด้านวิทยาศาสตร์และเทคโนโลยี (มหาวิทยาลัยเทคโนโลยีราชมงคลอีสาน)	328.0311
	98 ผลผลิต : ผู้สำเร็จการศึกษาด้านสังคมศาสตร์ (มหาวิทยาลัยเทคโนโลยีราชมงคลอีสาน)	23.4995
	99 ค่าใช้จ่ายบุคลากรภาครัฐ ด้านการพัฒนาและเสริมสร้างศักยภาพทรัพยากรมนุษย์ (มหาวิทยาลัยเทคโนโลยีสุรนารี)	1,048.9448
	100 โครงการสนับสนุนค่าใช้จ่ายในการจัดการศึกษาตั้งแต่ระดับอนุบาลจนจบการศึกษาขั้นพื้นฐาน (มหาวิทยาลัยเทคโนโลยีสุรนารี)	5.0792
	101 ผลผลิต : ผลงานการให้บริการวิชาการ (มหาวิทยาลัยเทคโนโลยีสุรนารี)	127.2713
	102 ผลผลิต : ผู้สำเร็จการศึกษาด้านวิทยาศาสตร์และเทคโนโลยี (มหาวิทยาลัยเทคโนโลยีสุรนารี)	612.9895
	103 ค่าใช้จ่ายบุคลากรภาครัฐ ด้านการพัฒนาและเสริมสร้างศักยภาพทรัพยากรมนุษย์ (มหาวิทยาลัยธรรมศาสตร์)	3,028.1169
	104 โครงการสนับสนุนค่าใช้จ่ายในการจัดการศึกษาตั้งแต่ระดับอนุบาลจนจบการศึกษาขั้นพื้นฐาน (มหาวิทยาลัยธรรมศาสตร์)	5.6812
	105 ผลผลิต : ผู้สำเร็จการศึกษาด้านวิทยาศาสตร์และเทคโนโลยี (มหาวิทยาลัยธรรมศาสตร์)	314.2595
	106 ผลผลิต : ผู้สำเร็จการศึกษาด้านวิทยาศาสตร์สุขภาพ (มหาวิทยาลัยธรรมศาสตร์)	245.4991
	107 ผลผลิต : ผู้สำเร็จการศึกษาด้านสังคมศาสตร์ (มหาวิทยาลัยธรรมศาสตร์)	44.1303
	108 ค่าใช้จ่ายบุคลากรภาครัฐ ด้านการพัฒนาและเสริมสร้างศักยภาพทรัพยากรมนุษย์ (มหาวิทยาลัยนครพนม)	382.4169
	109 โครงการสนับสนุนค่าใช้จ่ายในการจัดการศึกษาตั้งแต่ระดับอนุบาลจนจบการศึกษาขั้นพื้นฐาน (มหาวิทยาลัยนครพนม)	33.6398
	110 ผลผลิต : ผู้สำเร็จการศึกษาด้านวิทยาศาสตร์และเทคโนโลยี (มหาวิทยาลัยนครพนม)	145.4276
	111 ผลผลิต : ผู้สำเร็จการศึกษาด้านวิทยาศาสตร์สุขภาพ (มหาวิทยาลัยนครพนม)	23.4770
	112 ผลผลิต : ผู้สำเร็จการศึกษาด้านสังคมศาสตร์ (มหาวิทยาลัยนครพนม)	27.6052



ยุทธศาสตร์กระทรวง / เป้าหมายการให้บริการ	ผลผลิต - โครงการ	งบประมาณ ปี 2566
	113 ค่าใช้จ่ายบุคลากรภาครัฐ ด้านการพัฒนาและเสริมสร้างศักยภาพทรัพยากรมนุษย์ (มหาวิทยาลัยนราธิวาสราชนครินทร์)	333.4431
	114 โครงการพัฒนาตามศักยภาพของพื้นที่ (มหาวิทยาลัยนราธิวาสราชนครินทร์)	2.1000
	115 โครงการสนับสนุนค่าใช้จ่ายในการจัดการศึกษาตั้งแต่ระดับอนุบาลจนจบการศึกษาขั้นพื้นฐาน (มหาวิทยาลัยนราธิวาสราชนครินทร์)	20.2019
	116 ผลผลิต : ผู้สำเร็จการศึกษาด้านวิทยาศาสตร์และเทคโนโลยี (มหาวิทยาลัยนราธิวาสราชนครินทร์)	153.7192
	117 ผลผลิต : ผู้สำเร็จการศึกษาด้านวิทยาศาสตร์สุขภาพ (มหาวิทยาลัยนราธิวาสราชนครินทร์)	2.2642
	118 ผลผลิต : ผู้สำเร็จการศึกษาด้านสังคมศาสตร์ (มหาวิทยาลัยนราธิวาสราชนครินทร์)	4.1413
	119 ค่าใช้จ่ายบุคลากรภาครัฐ ด้านการพัฒนาและเสริมสร้างศักยภาพทรัพยากรมนุษย์ (มหาวิทยาลัยนเรศวร)	1,787.6528
	120 โครงการสนับสนุนค่าใช้จ่ายในการจัดการศึกษาตั้งแต่ระดับอนุบาลจนจบการศึกษาขั้นพื้นฐาน (มหาวิทยาลัยนเรศวร)	13.2609
	121 ผลผลิต : ผลงานการให้บริการวิชาการ (มหาวิทยาลัยนเรศวร)	3.1361
	122 ผลผลิต : ผู้สำเร็จการศึกษาด้านวิทยาศาสตร์และเทคโนโลยี (มหาวิทยาลัยนเรศวร)	114.9391
	123 ผลผลิต : ผู้สำเร็จการศึกษาด้านวิทยาศาสตร์สุขภาพ (มหาวิทยาลัยนเรศวร)	358.4465
	124 ผลผลิต : ผู้สำเร็จการศึกษาด้านสังคมศาสตร์ (มหาวิทยาลัยนเรศวร)	12.0781
	125 ค่าใช้จ่ายบุคลากรภาครัฐ ด้านการพัฒนาและเสริมสร้างศักยภาพทรัพยากรมนุษย์ (มหาวิทยาลัยบูรพา)	1,242.6910
	126 โครงการสนับสนุนค่าใช้จ่ายในการจัดการศึกษาตั้งแต่ระดับอนุบาลจนจบการศึกษาขั้นพื้นฐาน (มหาวิทยาลัยบูรพา)	19.0615
	127 ผลผลิต : ผู้สำเร็จการศึกษาด้านวิทยาศาสตร์และเทคโนโลยี (มหาวิทยาลัยบูรพา)	145.9006
	128 ผลผลิต : ผู้สำเร็จการศึกษาด้านวิทยาศาสตร์สุขภาพ (มหาวิทยาลัยบูรพา)	101.8784
	129 ผลผลิต : ผู้สำเร็จการศึกษาด้านสังคมศาสตร์ (มหาวิทยาลัยบูรพา)	46.9816
	130 ค่าใช้จ่ายบุคลากรภาครัฐ ด้านการพัฒนาและเสริมสร้างศักยภาพทรัพยากรมนุษย์ (มหาวิทยาลัยพะเยา)	791.9078
	131 โครงการสนับสนุนค่าใช้จ่ายในการจัดการศึกษาตั้งแต่ระดับอนุบาลจนจบการศึกษาขั้นพื้นฐาน (มหาวิทยาลัยพะเยา)	5.9304
	132 ผลผลิต : ผู้สำเร็จการศึกษาด้านวิทยาศาสตร์และเทคโนโลยี (มหาวิทยาลัยพะเยา)	55.9778



ยุทธศาสตร์กระทรวง / เป้าหมายการให้บริการ	ผลผลิต - โครงการ		งบประมาณ ปี 2566
	133	ผลผลิต : ผู้สำเร็จการศึกษาด้านวิทยาศาสตร์สุขภาพ (มหาวิทยาลัยพะเยา)	168.4213
	134	ผลผลิต : ผู้สำเร็จการศึกษาด้านสังคมศาสตร์ (มหาวิทยาลัยพะเยา)	33.9932
	135	ค่าใช้จ่ายบุคลากรภาครัฐ ด้านการพัฒนาและเสริมสร้างศักยภาพทรัพยากรมนุษย์ (มหาวิทยาลัยมหาจุฬาลงกรณราชวิทยาลัย)	644.6341
	136	ผลผลิต : ผู้สำเร็จการศึกษาด้านสังคมศาสตร์ (มหาวิทยาลัยมหาจุฬาลงกรณราชวิทยาลัย)	964.4457
	137	ค่าใช้จ่ายบุคลากรภาครัฐ ด้านการพัฒนาและเสริมสร้างศักยภาพทรัพยากรมนุษย์ (มหาวิทยาลัยมหามกุฏราชวิทยาลัย)	305.9601
	138	ผลผลิต : ผู้สำเร็จการศึกษาด้านสังคมศาสตร์ (มหาวิทยาลัยมหามกุฏราชวิทยาลัย)	393.3659
	139	ค่าใช้จ่ายบุคลากรภาครัฐ ด้านการพัฒนาและเสริมสร้างศักยภาพทรัพยากรมนุษย์ (มหาวิทยาลัยมหาสารคาม)	816.1182
	140	โครงการสนับสนุนค่าใช้จ่ายในการจัดการศึกษาตั้งแต่ระดับอนุบาลจนจบการศึกษาขั้นพื้นฐาน (มหาวิทยาลัยมหาสารคาม)	18.8341
	141	ผลผลิต : ผู้สำเร็จการศึกษาด้านวิทยาศาสตร์และเทคโนโลยี (มหาวิทยาลัยมหาสารคาม)	45.4045
	142	ผลผลิต : ผู้สำเร็จการศึกษาด้านวิทยาศาสตร์สุขภาพ (มหาวิทยาลัยมหาสารคาม)	9.9660
	143	ผลผลิต : ผู้สำเร็จการศึกษาด้านสังคมศาสตร์ (มหาวิทยาลัยมหาสารคาม)	6.7592
	144	ค่าใช้จ่ายบุคลากรภาครัฐ ด้านการพัฒนาและเสริมสร้างศักยภาพทรัพยากรมนุษย์ (มหาวิทยาลัยมหิดล)	10,049.0119
	145	โครงการสนับสนุนค่าใช้จ่ายในการจัดการศึกษาตั้งแต่ระดับอนุบาลจนจบการศึกษาขั้นพื้นฐาน (มหาวิทยาลัยมหิดล)	2.1695
	146	ผลผลิต : ผลงานการให้บริการวิชาการ (มหาวิทยาลัยมหิดล)	161.0448
	147	ผลผลิต : ผู้สำเร็จการศึกษาด้านวิทยาศาสตร์และเทคโนโลยี (มหาวิทยาลัยมหิดล)	498.5438
	148	ผลผลิต : ผู้สำเร็จการศึกษาด้านวิทยาศาสตร์สุขภาพ (มหาวิทยาลัยมหิดล)	546.1212
	149	ผลผลิต : ผู้สำเร็จการศึกษาด้านสังคมศาสตร์ (มหาวิทยาลัยมหิดล)	38.2335
	150	ค่าใช้จ่ายบุคลากรภาครัฐ ด้านการพัฒนาและเสริมสร้างศักยภาพทรัพยากรมนุษย์ (มหาวิทยาลัยแม่โจ้)	918.7851
	151	ผลผลิต : ผลงานการให้บริการวิชาการ (มหาวิทยาลัยแม่โจ้)	130.3300
	152	ผลผลิต : ผู้สำเร็จการศึกษาด้านวิทยาศาสตร์และเทคโนโลยี (มหาวิทยาลัยแม่โจ้)	323.8954
	153	ผลผลิต : ผู้สำเร็จการศึกษาด้านสังคมศาสตร์ (มหาวิทยาลัยแม่โจ้)	9.1261





ยุทธศาสตร์กระทรวง / เป้าหมายการให้บริการ	ผลผลิต - โครงการ	งบประมาณ ปี 2566
	154 ค่าใช้จ่ายบุคลากรภาครัฐ ด้านการพัฒนาและเสริมสร้างศักยภาพทรัพยากรมนุษย์ (มหาวิทยาลัยแม่ฟ้าหลวง)	1,217.6745
	155 โครงการการพัฒนาครูมัธยมศึกษาตอนต้นในจังหวัดเชียงรายให้เป็น Learning Coach ผ่านการจัดการเรียนการสอนแบบ Active Learning ขับเคลื่อนด้วยชุมชนการเรียนรู้ทางวิชาชีพ (PLC) เพื่อรองรับการเปลี่ยนแปลงสู่ศตวรรษที่21 (มหาวิทยาลัยแม่ฟ้าหลวง)	7.4984
	156 โครงการพัฒนาศักยภาพการสอนของครูกลุ่มสาระวิชาภาษาจีนระดับชั้นมัธยมศึกษาในเขตภาคเหนือ (มหาวิทยาลัยแม่ฟ้าหลวง)	1.5800
	157 ผลผลิต : ผู้สำเร็จการศึกษาด้านวิทยาศาสตร์และเทคโนโลยี (มหาวิทยาลัยแม่ฟ้าหลวง)	119.2742
	158 ผลผลิต : ผู้สำเร็จการศึกษาด้านวิทยาศาสตร์สุขภาพ (มหาวิทยาลัยแม่ฟ้าหลวง)	134.5853
	159 ค่าใช้จ่ายบุคลากรภาครัฐ ด้านการพัฒนาและเสริมสร้างศักยภาพทรัพยากรมนุษย์ (มหาวิทยาลัยราชภัฏกาญจนบุรี)	202.4185
	160 โครงการยุทธศาสตร์มหาวิทยาลัยราชภัฏเพื่อการพัฒนาท้องถิ่น (มหาวิทยาลัยราชภัฏกาญจนบุรี)	30.7301
	161 โครงการสนับสนุนค่าใช้จ่ายในการจัดการศึกษาดังแต่ระดับอนุบาลจนจบการศึกษาขั้นพื้นฐาน (มหาวิทยาลัยราชภัฏกาญจนบุรี)	3.2970
	162 ผลผลิต : ผู้สำเร็จการศึกษาด้านวิทยาศาสตร์และเทคโนโลยี (มหาวิทยาลัยราชภัฏกาญจนบุรี)	107.5852
	163 ผลผลิต : ผู้สำเร็จการศึกษาด้านสังคมศาสตร์ (มหาวิทยาลัยราชภัฏกาญจนบุรี)	46.0071
	164 ค่าใช้จ่ายบุคลากรภาครัฐ ด้านการพัฒนาและเสริมสร้างศักยภาพทรัพยากรมนุษย์ (มหาวิทยาลัยราชภัฏกำแพงเพชร)	246.6351
	165 โครงการยุทธศาสตร์มหาวิทยาลัยราชภัฏเพื่อการพัฒนาท้องถิ่น (มหาวิทยาลัยราชภัฏกำแพงเพชร)	30.8906
	166 โครงการสนับสนุนค่าใช้จ่ายในการจัดการศึกษาดังแต่ระดับอนุบาลจนจบการศึกษาขั้นพื้นฐาน (มหาวิทยาลัยราชภัฏกำแพงเพชร)	0.4484
	167 ผลผลิต : ผู้สำเร็จการศึกษาด้านวิทยาศาสตร์และเทคโนโลยี (มหาวิทยาลัยราชภัฏกำแพงเพชร)	74.5308
	168 ผลผลิต : ผู้สำเร็จการศึกษาด้านวิทยาศาสตร์สุขภาพ (มหาวิทยาลัยราชภัฏกำแพงเพชร)	47.2906
	169 ผลผลิต : ผู้สำเร็จการศึกษาด้านสังคมศาสตร์ (มหาวิทยาลัยราชภัฏกำแพงเพชร)	27.2302
	170 ค่าใช้จ่ายบุคลากรภาครัฐ ด้านการพัฒนาและเสริมสร้างศักยภาพทรัพยากรมนุษย์ (มหาวิทยาลัยราชภัฏจันทรเกษม)	281.0338
	171 โครงการยุทธศาสตร์มหาวิทยาลัยราชภัฏเพื่อการพัฒนาท้องถิ่น (มหาวิทยาลัยราชภัฏจันทรเกษม)	31.6725

ยุทธศาสตร์กระทรวง / เป้าหมายการให้บริการ	ผลผลิต - โครงการ		งบประมาณ ปี 2566
	172	โครงการสนับสนุนค่าใช้จ่ายในการจัดการศึกษาตั้งแต่ระดับอนุบาลจนจบการศึกษาขั้นพื้นฐาน (มหาวิทยาลัยราชภัฏจันทรเกษม)	1.0465
	173	ผลผลิต : ผู้สำเร็จการศึกษาด้านวิทยาศาสตร์และเทคโนโลยี (มหาวิทยาลัยราชภัฏจันทรเกษม)	69.9202
	174	ผลผลิต : ผู้สำเร็จการศึกษาด้านสังคมศาสตร์ (มหาวิทยาลัยราชภัฏจันทรเกษม)	54.6633
	175	ค่าใช้จ่ายบุคลากรภาครัฐ ด้านการพัฒนาและเสริมสร้างศักยภาพทรัพยากรมนุษย์ (มหาวิทยาลัยราชภัฏชัยภูมิ)	100.5038
	176	โครงการยุทธศาสตร์มหาวิทยาลัยราชภัฏเพื่อการพัฒนาท้องถิ่น (มหาวิทยาลัยราชภัฏชัยภูมิ)	29.8732
	177	ผลผลิต : ผู้สำเร็จการศึกษาด้านวิทยาศาสตร์และเทคโนโลยี (มหาวิทยาลัยราชภัฏชัยภูมิ)	76.4516
	178	ผลผลิต : ผู้สำเร็จการศึกษาด้านวิทยาศาสตร์สุขภาพ (มหาวิทยาลัยราชภัฏชัยภูมิ)	23.8041
	179	ผลผลิต : ผู้สำเร็จการศึกษาด้านสังคมศาสตร์ (มหาวิทยาลัยราชภัฏชัยภูมิ)	61.4926
	180	ค่าใช้จ่ายบุคลากรภาครัฐ ด้านการพัฒนาและเสริมสร้างศักยภาพทรัพยากรมนุษย์ (มหาวิทยาลัยราชภัฏเชียงราย)	404.7982
	181	โครงการพัฒนาหอปรัชญารัชกาลที่9(มรภ.เชียงราย) (มหาวิทยาลัยราชภัฏเชียงราย)	3.9362
	182	โครงการยุทธศาสตร์มหาวิทยาลัยราชภัฏเพื่อการพัฒนาท้องถิ่น (มหาวิทยาลัยราชภัฏเชียงราย)	31.4002
	183	โครงการสนับสนุนค่าใช้จ่ายในการจัดการศึกษาตั้งแต่ระดับอนุบาลจนจบการศึกษาขั้นพื้นฐาน (มหาวิทยาลัยราชภัฏเชียงราย)	2.6928
	184	ผลผลิต : ผลงานการให้บริการวิชาการ (มหาวิทยาลัยราชภัฏเชียงราย)	8.3506
	185	ผลผลิต : ผู้สำเร็จการศึกษาด้านวิทยาศาสตร์และเทคโนโลยี (มหาวิทยาลัยราชภัฏเชียงราย)	75.6726
	186	ผลผลิต : ผู้สำเร็จการศึกษาด้านวิทยาศาสตร์สุขภาพ (มหาวิทยาลัยราชภัฏเชียงราย)	23.0684
	187	ผลผลิต : ผู้สำเร็จการศึกษาด้านสังคมศาสตร์ (มหาวิทยาลัยราชภัฏเชียงราย)	52.9873
	188	ค่าใช้จ่ายบุคลากรภาครัฐ ด้านการพัฒนาและเสริมสร้างศักยภาพทรัพยากรมนุษย์ (มหาวิทยาลัยราชภัฏเชียงใหม่)	469.6143
	189	โครงการยุทธศาสตร์มหาวิทยาลัยราชภัฏเพื่อการพัฒนาท้องถิ่น (มหาวิทยาลัยราชภัฏเชียงใหม่)	33.0350
	190	โครงการสนับสนุนค่าใช้จ่ายในการจัดการศึกษาตั้งแต่ระดับอนุบาลจนจบการศึกษาขั้นพื้นฐาน (มหาวิทยาลัยราชภัฏเชียงใหม่)	4.1844
	191	ผลผลิต : ผลงานการให้บริการวิชาการ (มหาวิทยาลัยราชภัฏเชียงใหม่)	10.5381





ยุทธศาสตร์กระทรวง / เป้าหมายการให้บริการ	ผลผลิต - โครงการ		งบประมาณ ปี 2566
	192	ผลผลิต : ผู้สำเร็จการศึกษาด้านวิทยาศาสตร์และเทคโนโลยี (มหาวิทยาลัยราชภัฏเชียงใหม่)	130.3536
	193	ผลผลิต : ผู้สำเร็จการศึกษาด้านสังคมศาสตร์ (มหาวิทยาลัยราชภัฏเชียงใหม่)	22.8674
	194	ค่าใช้จ่ายบุคลากรภาครัฐ ด้านการพัฒนาและเสริมสร้างศักยภาพทรัพยากรมนุษย์ (มหาวิทยาลัยราชภัฏเทพสตรี)	250.4670
	195	โครงการยุทธศาสตร์มหาวิทยาลัยราชภัฏเพื่อการพัฒนาท้องถิ่น (มหาวิทยาลัยราชภัฏเทพสตรี)	35.3372
	196	โครงการสนับสนุนค่าใช้จ่ายในการจัดการศึกษาตั้งแต่ระดับอนุบาลจนจบการศึกษาขั้นพื้นฐาน (มหาวิทยาลัยราชภัฏเทพสตรี)	9.5851
	197	ผลผลิต : ผู้สำเร็จการศึกษาด้านวิทยาศาสตร์และเทคโนโลยี (มหาวิทยาลัยราชภัฏเทพสตรี)	26.6418
	198	ผลผลิต : ผู้สำเร็จการศึกษาด้านสังคมศาสตร์ (มหาวิทยาลัยราชภัฏเทพสตรี)	87.8734
	199	ค่าใช้จ่ายบุคลากรภาครัฐ ด้านการพัฒนาและเสริมสร้างศักยภาพทรัพยากรมนุษย์ (มหาวิทยาลัยราชภัฏธนบุรี)	217.9829
	200	โครงการพัฒนาศักยภาพทรัพยากรมนุษย์ภาคอุตสาหกรรมจังหวัดสมุทรปราการภายใต้แนวคิดและหลักการทำงานแบบ PPP : Private & Public Partnership Program (มหาวิทยาลัยราชภัฏธนบุรี)	3.7680
	201	โครงการยุทธศาสตร์มหาวิทยาลัยราชภัฏเพื่อการพัฒนาท้องถิ่น (มหาวิทยาลัยราชภัฏธนบุรี)	28.2513
	202	โครงการสนับสนุนค่าใช้จ่ายในการจัดการศึกษาตั้งแต่ระดับอนุบาลจนจบการศึกษาขั้นพื้นฐาน (มหาวิทยาลัยราชภัฏธนบุรี)	0.8980
	203	ผลผลิต : ผู้สำเร็จการศึกษาด้านวิทยาศาสตร์และเทคโนโลยี (มหาวิทยาลัยราชภัฏธนบุรี)	78.0878
	204	ผลผลิต : ผู้สำเร็จการศึกษาด้านสังคมศาสตร์ (มหาวิทยาลัยราชภัฏธนบุรี)	15.5870
	205	ค่าใช้จ่ายบุคลากรภาครัฐ ด้านการพัฒนาและเสริมสร้างศักยภาพทรัพยากรมนุษย์ (มหาวิทยาลัยราชภัฏนครปฐม)	345.0620
	206	โครงการยุทธศาสตร์มหาวิทยาลัยราชภัฏเพื่อการพัฒนาท้องถิ่น (มหาวิทยาลัยราชภัฏนครปฐม)	38.8286
	207	โครงการสนับสนุนค่าใช้จ่ายในการจัดการศึกษาตั้งแต่ระดับอนุบาลจนจบการศึกษาขั้นพื้นฐาน (มหาวิทยาลัยราชภัฏนครปฐม)	4.8165
	208	ผลผลิต : ผู้สำเร็จการศึกษาด้านวิทยาศาสตร์และเทคโนโลยี (มหาวิทยาลัยราชภัฏนครปฐม)	82.5482
	209	ผลผลิต : ผู้สำเร็จการศึกษาด้านวิทยาศาสตร์สุขภาพ (มหาวิทยาลัยราชภัฏนครปฐม)	3.7930
	210	ผลผลิต : ผู้สำเร็จการศึกษาด้านสังคมศาสตร์ (มหาวิทยาลัยราชภัฏนครปฐม)	44.7363

ยุทธศาสตร์กระทรวง / เป้าหมายการให้บริการ	ผลผลิต - โครงการ		งบประมาณ ปี 2566
	211	ค่าใช้จ่ายบุคลากรภาครัฐ ด้านการพัฒนาและเสริมสร้างศักยภาพทรัพยากรมนุษย์ (มหาวิทยาลัยราชภัฏนครราชสีมา)	355.5385
	212	โครงการพัฒนาการจัดการโลจิสติกส์และซัพพลายเชนเครื่องปั้นดินเผาต่อการส่งเสริมอัตลักษณ์และสินค้าเชิงวัฒนธรรมวิถีชีวิตชุมชนบ้านด่านเกวียน ยกระดับศักยภาพเศรษฐกิจและการท่องเที่ยวตำบลด่านเกวียน อำเภอโชคชัย จังหวัดนครราชสีมา (มหาวิทยาลัยราชภัฏนครราชสีมา)	5.5000
	213	โครงการพัฒนาชุมชนนวัตกรรมเพื่อการจัดการทรัพยากรทางธรรมชาติและวัฒนธรรมในการส่งเสริมเศรษฐกิจเชิงสร้างสรรค์ของชุมชนท่องเที่ยวในเขตอุทยานธรณีโคราช (Khorat Geopark) จังหวัดนครราชสีมา เชื่อมโยงการท่องเที่ยวอัสสานใต้ (มหาวิทยาลัยราชภัฏนครราชสีมา)	3.1000
	214	โครงการยุทธศาสตร์มหาวิทยาลัยราชภัฏเพื่อการพัฒนาท้องถิ่น (มหาวิทยาลัยราชภัฏนครราชสีมา)	31.4566
	215	โครงการสนับสนุนค่าใช้จ่ายในการจัดการศึกษาตั้งแต่ระดับอนุบาลจนจบการศึกษาขั้นพื้นฐาน (มหาวิทยาลัยราชภัฏนครราชสีมา)	5.2948
	216	ผลผลิต : ผู้สำเร็จการศึกษาด้านวิทยาศาสตร์และเทคโนโลยี (มหาวิทยาลัยราชภัฏนครราชสีมา)	4.4775
	217	ผลผลิต : ผู้สำเร็จการศึกษาด้านวิทยาศาสตร์สุขภาพ (มหาวิทยาลัยราชภัฏนครราชสีมา)	21.0018
	218	ผลผลิต : ผู้สำเร็จการศึกษาด้านสังคมศาสตร์ (มหาวิทยาลัยราชภัฏนครราชสีมา)	65.6413
	219	ค่าใช้จ่ายบุคลากรภาครัฐ ด้านการพัฒนาและเสริมสร้างศักยภาพทรัพยากรมนุษย์ (มหาวิทยาลัยราชภัฏนครราชสีมา)	299.1612
	220	โครงการยุทธศาสตร์มหาวิทยาลัยราชภัฏเพื่อการพัฒนาท้องถิ่น (มหาวิทยาลัยราชภัฏนครราชสีมา)	18.2881
	221	โครงการสนับสนุนค่าใช้จ่ายในการจัดการศึกษาตั้งแต่ระดับอนุบาลจนจบการศึกษาขั้นพื้นฐาน (มหาวิทยาลัยราชภัฏนครราชสีมา)	2.7057
	222	ผลผลิต : ผู้สำเร็จการศึกษาด้านวิทยาศาสตร์และเทคโนโลยี (มหาวิทยาลัยราชภัฏนครราชสีมา)	86.3850
	223	ผลผลิต : ผู้สำเร็จการศึกษาด้านสังคมศาสตร์ (มหาวิทยาลัยราชภัฏนครราชสีมา)	23.6097
	224	ค่าใช้จ่ายบุคลากรภาครัฐ ด้านการพัฒนาและเสริมสร้างศักยภาพทรัพยากรมนุษย์ (มหาวิทยาลัยราชภัฏนครราชสีมา)	353.5173
	225	โครงการยุทธศาสตร์มหาวิทยาลัยราชภัฏเพื่อการพัฒนาท้องถิ่น (มหาวิทยาลัยราชภัฏนครราชสีมา)	30.5561
	226	โครงการสนับสนุนค่าใช้จ่ายในการจัดการศึกษาตั้งแต่ระดับอนุบาลจนจบการศึกษาขั้นพื้นฐาน (มหาวิทยาลัยราชภัฏนครราชสีมา)	2.5078
	227	ผลผลิต : ผู้สำเร็จการศึกษาด้านวิทยาศาสตร์และเทคโนโลยี (มหาวิทยาลัยราชภัฏนครราชสีมา)	89.8461





ยุทธศาสตร์กระทรวง / เป้าหมายการให้บริการ	ผลผลิต - โครงการ		งบประมาณ ปี 2566
	228	ผลผลิต : ผู้สำเร็จการศึกษาด้านสังคมศาสตร์ (มหาวิทยาลัยราชภัฏนครสวรรค์)	158.3230
	229	ค่าใช้จ่ายบุคลากรภาครัฐ ด้านการพัฒนาและเสริมสร้างศักยภาพทรัพยากรมนุษย์ (มหาวิทยาลัยราชภัฏบ้านสมเด็จเจ้าพระยา)	421.6501
	230	โครงการพัฒนาเครือข่ายแกนนำและยกระดับศักยภาพอาสาสมัครสาธารณสุขประจำหมู่บ้านในการดูแลผู้สูงอายุ (มหาวิทยาลัยราชภัฏบ้านสมเด็จเจ้าพระยา)	2.7761
	231	โครงการยุทธศาสตร์มหาวิทยาลัยราชภัฏเพื่อการพัฒนาท้องถิ่น (มหาวิทยาลัยราชภัฏบ้านสมเด็จเจ้าพระยา)	36.6618
	232	โครงการสนับสนุนค่าใช้จ่ายในการจัดการศึกษาตั้งแต่ระดับอนุบาลจนจบการศึกษาขั้นพื้นฐาน (มหาวิทยาลัยราชภัฏบ้านสมเด็จเจ้าพระยา)	8.3443
	233	ผลผลิต : ผลงานการให้บริการวิชาการ (มหาวิทยาลัยราชภัฏบ้านสมเด็จเจ้าพระยา)	3.8430
	234	ผลผลิต : ผู้สำเร็จการศึกษาด้านวิทยาศาสตร์และเทคโนโลยี (มหาวิทยาลัยราชภัฏบ้านสมเด็จเจ้าพระยา)	21.6504
	235	ผลผลิต : ผู้สำเร็จการศึกษาด้านวิทยาศาสตร์สุขภาพ (มหาวิทยาลัยราชภัฏบ้านสมเด็จเจ้าพระยา)	13.5959
	236	ผลผลิต : ผู้สำเร็จการศึกษาด้านสังคมศาสตร์ (มหาวิทยาลัยราชภัฏบ้านสมเด็จเจ้าพระยา)	62.3836
	237	ค่าใช้จ่ายบุคลากรภาครัฐ ด้านการพัฒนาและเสริมสร้างศักยภาพทรัพยากรมนุษย์ (มหาวิทยาลัยราชภัฏบุรีรัมย์)	281.3747
	238	โครงการพัฒนาระบบการวัดและประเมินผลทางการศึกษาผ่านระบบออนไลน์โดยเน้นการประเมินตามสภาพจริง (มหาวิทยาลัยราชภัฏบุรีรัมย์)	2.7500
	239	โครงการยุทธศาสตร์มหาวิทยาลัยราชภัฏเพื่อการพัฒนาท้องถิ่น (มหาวิทยาลัยราชภัฏบุรีรัมย์)	38.1318
	240	โครงการสนับสนุนค่าใช้จ่ายในการจัดการศึกษาตั้งแต่ระดับอนุบาลจนจบการศึกษาขั้นพื้นฐาน (มหาวิทยาลัยราชภัฏบุรีรัมย์)	2.5476
	241	ผลผลิต : ผลงานการให้บริการวิชาการ (มหาวิทยาลัยราชภัฏบุรีรัมย์)	2.7000
	242	ผลผลิต : ผู้สำเร็จการศึกษาด้านวิทยาศาสตร์และเทคโนโลยี (มหาวิทยาลัยราชภัฏบุรีรัมย์)	21.9574
	243	ผลผลิต : ผู้สำเร็จการศึกษาด้านวิทยาศาสตร์สุขภาพ (มหาวิทยาลัยราชภัฏบุรีรัมย์)	8.9310
	244	ผลผลิต : ผู้สำเร็จการศึกษาด้านสังคมศาสตร์ (มหาวิทยาลัยราชภัฏบุรีรัมย์)	123.7688
	245	ค่าใช้จ่ายบุคลากรภาครัฐ ด้านการพัฒนาและเสริมสร้างศักยภาพทรัพยากรมนุษย์ (มหาวิทยาลัยราชภัฏพระนคร)	368.1895

ยุทธศาสตร์กระทรวง / เป้าหมายการให้บริการ	ผลผลิต - โครงการ	งบประมาณ ปี 2566
	246 โครงการยุทธศาสตร์มหาวิทยาลัยราชภัฏเพื่อการพัฒนาท้องถิ่น (มหาวิทยาลัยราชภัฏพระนคร)	28.8077
	247 โครงการสนับสนุนค่าใช้จ่ายในการจัดการศึกษาตั้งแต่ระดับอนุบาลจนจบการศึกษาขั้นพื้นฐาน (มหาวิทยาลัยราชภัฏพระนคร)	8.0396
	248 ผลผลิต : ผลงานการให้บริการวิชาการ (มหาวิทยาลัยราชภัฏพระนคร)	3.1050
	249 ผลผลิต : ผู้สำเร็จการศึกษาด้านวิทยาศาสตร์และเทคโนโลยี (มหาวิทยาลัยราชภัฏพระนคร)	76.2069
	250 ผลผลิต : ผู้สำเร็จการศึกษาด้านวิทยาศาสตร์สุขภาพ (มหาวิทยาลัยราชภัฏพระนคร)	0.4050
	251 ผลผลิต : ผู้สำเร็จการศึกษาด้านสังคมศาสตร์ (มหาวิทยาลัยราชภัฏพระนคร)	56.4510
	252 ค่าใช้จ่ายบุคลากรภาครัฐ ด้านการพัฒนาและเสริมสร้างศักยภาพทรัพยากรมนุษย์ (มหาวิทยาลัยราชภัฏพระนครศรีอยุธยา)	278.5355
	253 โครงการยุทธศาสตร์มหาวิทยาลัยราชภัฏเพื่อการพัฒนาท้องถิ่น (มหาวิทยาลัยราชภัฏพระนครศรีอยุธยา)	35.4547
	254 โครงการสนับสนุนค่าใช้จ่ายในการจัดการศึกษาตั้งแต่ระดับอนุบาลจนจบการศึกษาขั้นพื้นฐาน (มหาวิทยาลัยราชภัฏพระนครศรีอยุธยา)	8.3965
	255 ผลผลิต : ผู้สำเร็จการศึกษาด้านวิทยาศาสตร์และเทคโนโลยี (มหาวิทยาลัยราชภัฏพระนครศรีอยุธยา)	15.1621
	256 ผลผลิต : ผู้สำเร็จการศึกษาด้านสังคมศาสตร์ (มหาวิทยาลัยราชภัฏพระนครศรีอยุธยา)	63.6101
	257 ค่าใช้จ่ายบุคลากรภาครัฐ ด้านการพัฒนาและเสริมสร้างศักยภาพทรัพยากรมนุษย์ (มหาวิทยาลัยราชภัฏพิบูลสงคราม)	367.2386
	258 โครงการยุทธศาสตร์มหาวิทยาลัยราชภัฏเพื่อการพัฒนาท้องถิ่น (มหาวิทยาลัยราชภัฏพิบูลสงคราม)	30.9247
	259 โครงการสนับสนุนค่าใช้จ่ายในการจัดการศึกษาตั้งแต่ระดับอนุบาลจนจบการศึกษาขั้นพื้นฐาน (มหาวิทยาลัยราชภัฏพิบูลสงคราม)	2.9037
	260 ผลผลิต : ผลงานการให้บริการวิชาการ (มหาวิทยาลัยราชภัฏพิบูลสงคราม)	2.5373
	261 ผลผลิต : ผู้สำเร็จการศึกษาด้านวิทยาศาสตร์และเทคโนโลยี (มหาวิทยาลัยราชภัฏพิบูลสงคราม)	50.5322
	262 ผลผลิต : ผู้สำเร็จการศึกษาด้านวิทยาศาสตร์สุขภาพ (มหาวิทยาลัยราชภัฏพิบูลสงคราม)	33.0361
	263 ผลผลิต : ผู้สำเร็จการศึกษาด้านสังคมศาสตร์ (มหาวิทยาลัยราชภัฏพิบูลสงคราม)	45.4121
	264 ค่าใช้จ่ายบุคลากรภาครัฐ ด้านการพัฒนาและเสริมสร้างศักยภาพทรัพยากรมนุษย์ (มหาวิทยาลัยราชภัฏเพชรบุรี)	296.2028
	265 โครงการยุทธศาสตร์มหาวิทยาลัยราชภัฏเพื่อการพัฒนาท้องถิ่น (มหาวิทยาลัยราชภัฏเพชรบุรี)	33.1135







ยุทธศาสตร์กระทรวง / เป้าหมายการให้บริการ	ผลผลิต - โครงการ	งบประมาณ ปี 2566
	266 โครงการสนับสนุนค่าใช้จ่ายในการจัดการศึกษาตั้งแต่ระดับอนุบาลจนจบการศึกษาขั้นพื้นฐาน (มหาวิทยาลัยราชภัฏเพชรบุรี)	2.3555
	267 ผลผลิต : ผลงานการให้บริการวิชาการ (มหาวิทยาลัยราชภัฏเพชรบุรี)	1.4683
	268 ผลผลิต : ผู้สำเร็จการศึกษาด้านวิทยาศาสตร์และเทคโนโลยี (มหาวิทยาลัยราชภัฏเพชรบุรี)	42.1277
	269 ผลผลิต : ผู้สำเร็จการศึกษาด้านวิทยาศาสตร์สุขภาพ (มหาวิทยาลัยราชภัฏเพชรบุรี)	22.6260
	270 ผลผลิต : ผู้สำเร็จการศึกษาด้านสังคมศาสตร์ (มหาวิทยาลัยราชภัฏเพชรบุรี)	212.2687
	271 ค่าใช้จ่ายบุคลากรภาครัฐ ด้านการพัฒนาและเสริมสร้างศักยภาพทรัพยากรมนุษย์ (มหาวิทยาลัยราชภัฏเพชรบูรณ์)	264.2915
	272 โครงการยุทธศาสตร์มหาวิทยาลัยราชภัฏเพื่อการพัฒนาท้องถิ่น (มหาวิทยาลัยราชภัฏเพชรบูรณ์)	34.5310
	273 ผลผลิต : ผู้สำเร็จการศึกษาด้านวิทยาศาสตร์และเทคโนโลยี (มหาวิทยาลัยราชภัฏเพชรบูรณ์)	52.6262
	274 ผลผลิต : ผู้สำเร็จการศึกษาด้านสังคมศาสตร์ (มหาวิทยาลัยราชภัฏเพชรบูรณ์)	23.9719
	275 ค่าใช้จ่ายบุคลากรภาครัฐ ด้านการพัฒนาและเสริมสร้างศักยภาพทรัพยากรมนุษย์ (มหาวิทยาลัยราชภัฏภูเก็ต)	238.1502
	276 โครงการยุทธศาสตร์มหาวิทยาลัยราชภัฏเพื่อการพัฒนาท้องถิ่น (มหาวิทยาลัยราชภัฏภูเก็ต)	34.0970
	277 โครงการสนับสนุนค่าใช้จ่ายในการจัดการศึกษาตั้งแต่ระดับอนุบาลจนจบการศึกษาขั้นพื้นฐาน (มหาวิทยาลัยราชภัฏภูเก็ต)	4.1386
	278 ผลผลิต : ผู้สำเร็จการศึกษาด้านวิทยาศาสตร์และเทคโนโลยี (มหาวิทยาลัยราชภัฏภูเก็ต)	33.5647
	279 ผลผลิต : ผู้สำเร็จการศึกษาด้านวิทยาศาสตร์สุขภาพ (มหาวิทยาลัยราชภัฏภูเก็ต)	3.6505
	280 ผลผลิต : ผู้สำเร็จการศึกษาด้านสังคมศาสตร์ (มหาวิทยาลัยราชภัฏภูเก็ต)	77.0017
	281 ค่าใช้จ่ายบุคลากรภาครัฐ ด้านการพัฒนาและเสริมสร้างศักยภาพทรัพยากรมนุษย์ (มหาวิทยาลัยราชภัฏมหาสารคาม)	248.6823
	282 โครงการยุทธศาสตร์มหาวิทยาลัยราชภัฏเพื่อการพัฒนาท้องถิ่น (มหาวิทยาลัยราชภัฏมหาสารคาม)	39.7607
	283 โครงการสนับสนุนค่าใช้จ่ายในการจัดการศึกษาตั้งแต่ระดับอนุบาลจนจบการศึกษาขั้นพื้นฐาน (มหาวิทยาลัยราชภัฏมหาสารคาม)	5.3356
	284 ผลผลิต : ผู้สำเร็จการศึกษาด้านวิทยาศาสตร์และเทคโนโลยี (มหาวิทยาลัยราชภัฏมหาสารคาม)	87.9265

ยุทธศาสตร์กระทรวง / เป้าหมายการให้บริการ	ผลผลิต - โครงการ	งบประมาณ ปี 2566
	285 ผลผลิต : ผู้สำเร็จการศึกษาด้านสังคมศาสตร์ (มหาวิทยาลัยราชภัฏมหาสารคาม)	60.5485
	286 ค่าใช้จ่ายบุคลากรภาครัฐ ด้านการพัฒนาและเสริมสร้างศักยภาพทรัพยากรมนุษย์ (มหาวิทยาลัยราชภัฏยะลา)	287.8157
	287 โครงการการพัฒนาเครือข่ายผู้นำเยาวชนคิดดีภูมิปัญญาดีจังหวัดชายแดนภาคใต้ (มหาวิทยาลัยราชภัฏยะลา)	1.6400
	288 โครงการยุทธศาสตร์มหาวิทยาลัยราชภัฏเพื่อการพัฒนาท้องถิ่น (มหาวิทยาลัยราชภัฏยะลา)	26.4247
	289 โครงการสนับสนุนค่าใช้จ่ายในการจัดการศึกษาตั้งแต่ระดับอนุบาลจนจบการศึกษาขั้นพื้นฐาน (มหาวิทยาลัยราชภัฏยะลา)	2.3239
	290 ผลผลิต : ผู้สำเร็จการศึกษาด้านวิทยาศาสตร์และเทคโนโลยี (มหาวิทยาลัยราชภัฏยะลา)	62.9569
	291 ผลผลิต : ผู้สำเร็จการศึกษาด้านสังคมศาสตร์ (มหาวิทยาลัยราชภัฏยะลา)	72.8241
	292 ค่าใช้จ่ายบุคลากรภาครัฐ ด้านการพัฒนาและเสริมสร้างศักยภาพทรัพยากรมนุษย์ (มหาวิทยาลัยราชภัฏร้อยเอ็ด)	105.3025
	293 โครงการการพัฒนาหลักสูตรฐานสมรรถนะเพื่อตอบโจทย์ความต้องการในการพัฒนาท้องถิ่นและประเทศ (มหาวิทยาลัยราชภัฏร้อยเอ็ด)	0.7000
	294 โครงการมหาวิทยาลัยแห่งการคิด (Thinking University) (มหาวิทยาลัยราชภัฏร้อยเอ็ด)	0.6500
	295 โครงการยุทธศาสตร์มหาวิทยาลัยราชภัฏเพื่อการพัฒนาท้องถิ่น (มหาวิทยาลัยราชภัฏร้อยเอ็ด)	33.5929
	296 โครงการสนับสนุนค่าใช้จ่ายในการจัดการศึกษาตั้งแต่ระดับอนุบาลจนจบการศึกษาขั้นพื้นฐาน (มหาวิทยาลัยราชภัฏร้อยเอ็ด)	1.2056
	297 ผลผลิต : ผู้สำเร็จการศึกษาด้านวิทยาศาสตร์และเทคโนโลยี (มหาวิทยาลัยราชภัฏร้อยเอ็ด)	47.4370
	298 ผลผลิต : ผู้สำเร็จการศึกษาด้านวิทยาศาสตร์สุขภาพ (มหาวิทยาลัยราชภัฏร้อยเอ็ด)	13.5634
	299 ผลผลิต : ผู้สำเร็จการศึกษาด้านสังคมศาสตร์ (มหาวิทยาลัยราชภัฏร้อยเอ็ด)	63.1427
	300 ค่าใช้จ่ายบุคลากรภาครัฐ ด้านการพัฒนาและเสริมสร้างศักยภาพทรัพยากรมนุษย์ (มหาวิทยาลัยราชภัฏราชชนรินทร์)	232.8697
	301 โครงการยกระดับสมรรถนะทางด้านภาษาอังกฤษและภาษาญี่ปุ่นสำหรับบุคลากรภาคอุตสาหกรรมรองรับการเติบโตเขตเศรษฐกิจพิเศษภาคตะวันออก (มหาวิทยาลัยราชภัฏราชชนรินทร์)	1.0512
	302 โครงการยุทธศาสตร์มหาวิทยาลัยราชภัฏเพื่อการพัฒนาท้องถิ่น (มหาวิทยาลัยราชภัฏราชชนรินทร์)	31.7753





ยุทธศาสตร์กระทรวง / เป้าหมายการให้บริการ	ผลผลิต - โครงการ	งบประมาณ ปี 2566
	303 โครงการสนับสนุนค่าใช้จ่ายในการจัดการศึกษาตั้งแต่ระดับอนุบาลจนจบการศึกษาขั้นพื้นฐาน (มหาวิทยาลัยราชภัฏราชนครินทร์)	2.8043
	304 ผลผลิต : ผลงานการให้บริการวิชาการ (มหาวิทยาลัยราชภัฏราชนครินทร์)	1.0223
	305 ผลผลิต : ผู้สำเร็จการศึกษาด้านวิทยาศาสตร์และเทคโนโลยี (มหาวิทยาลัยราชภัฏราชนครินทร์)	40.6448
	306 ผลผลิต : ผู้สำเร็จการศึกษาด้านสังคมศาสตร์ (มหาวิทยาลัยราชภัฏราชนครินทร์)	69.5798
	307 ค่าใช้จ่ายบุคลากรภาครัฐ ด้านการพัฒนาและเสริมสร้างศักยภาพทรัพยากรมนุษย์ (มหาวิทยาลัยราชภัฏรำไพพรรณี)	265.0418
	308 โครงการยุทธศาสตร์มหาวิทยาลัยราชภัฏเพื่อการพัฒนาท้องถิ่น (มหาวิทยาลัยราชภัฏรำไพพรรณี)	32.1290
	309 โครงการสนับสนุนค่าใช้จ่ายในการจัดการศึกษาตั้งแต่ระดับอนุบาลจนจบการศึกษาขั้นพื้นฐาน (มหาวิทยาลัยราชภัฏรำไพพรรณี)	1.7455
	310 ผลผลิต : ผลงานการให้บริการวิชาการ (มหาวิทยาลัยราชภัฏรำไพพรรณี)	1.7820
	311 ผลผลิต : ผู้สำเร็จการศึกษาด้านวิทยาศาสตร์และเทคโนโลยี (มหาวิทยาลัยราชภัฏรำไพพรรณี)	19.6696
	312 ผลผลิต : ผู้สำเร็จการศึกษาด้านวิทยาศาสตร์สุขภาพ (มหาวิทยาลัยราชภัฏรำไพพรรณี)	17.3990
	313 ผลผลิต : ผู้สำเร็จการศึกษาด้านสังคมศาสตร์ (มหาวิทยาลัยราชภัฏรำไพพรรณี)	73.1259
	314 ค่าใช้จ่ายบุคลากรภาครัฐ ด้านการพัฒนาและเสริมสร้างศักยภาพทรัพยากรมนุษย์ (มหาวิทยาลัยราชภัฏลำปาง)	290.1316
	315 โครงการยุทธศาสตร์มหาวิทยาลัยราชภัฏเพื่อการพัฒนาท้องถิ่น (มหาวิทยาลัยราชภัฏลำปาง)	28.0240
	316 โครงการสนับสนุนค่าใช้จ่ายในการจัดการศึกษาตั้งแต่ระดับอนุบาลจนจบการศึกษาขั้นพื้นฐาน (มหาวิทยาลัยราชภัฏลำปาง)	0.6806
	317 ผลผลิต : ผู้สำเร็จการศึกษาด้านวิทยาศาสตร์และเทคโนโลยี (มหาวิทยาลัยราชภัฏลำปาง)	43.1877
	318 ผลผลิต : ผู้สำเร็จการศึกษาด้านสังคมศาสตร์ (มหาวิทยาลัยราชภัฏลำปาง)	73.4921
	319 ค่าใช้จ่ายบุคลากรภาครัฐ ด้านการพัฒนาและเสริมสร้างศักยภาพทรัพยากรมนุษย์ (มหาวิทยาลัยราชภัฏเลย)	253.5714
	320 โครงการยุทธศาสตร์มหาวิทยาลัยราชภัฏเพื่อการพัฒนาท้องถิ่น (มหาวิทยาลัยราชภัฏเลย)	26.3507
	321 โครงการสนับสนุนค่าใช้จ่ายในการจัดการศึกษาตั้งแต่ระดับอนุบาลจนจบการศึกษาขั้นพื้นฐาน (มหาวิทยาลัยราชภัฏเลย)	2.6192

ยุทธศาสตร์กระทรวง / เป้าหมายการให้บริการ	ผลผลิต - โครงการ	งบประมาณ ปี 2566
	322 ผลผลิต : ผลงานการให้บริการวิชาการ (มหาวิทยาลัยราชภัฏเลย)	0.4500
	323 ผลผลิต : ผู้สำเร็จการศึกษาด้านวิทยาศาสตร์และเทคโนโลยี (มหาวิทยาลัยราชภัฏเลย)	33.5463
	324 ผลผลิต : ผู้สำเร็จการศึกษาด้านวิทยาศาสตร์สุขภาพ (มหาวิทยาลัยราชภัฏเลย)	1.9920
	325 ผลผลิต : ผู้สำเร็จการศึกษาด้านสังคมศาสตร์ (มหาวิทยาลัยราชภัฏเลย)	66.3074
	326 ค่าใช้จ่ายบุคลากรภาครัฐ ด้านการพัฒนาและเสริมสร้างศักยภาพทรัพยากรมนุษย์ (มหาวิทยาลัยราชภัฏวไลยอลงกรณ์ในพระบรมราชูปถัมภ์จังหวัดปทุมธานี)	316.6366
	327 โครงการยุทธศาสตร์มหาวิทยาลัยราชภัฏเพื่อการพัฒนาท้องถิ่น (มหาวิทยาลัยราชภัฏวไลยอลงกรณ์ในพระบรมราชูปถัมภ์จังหวัดปทุมธานี)	33.1871
	328 โครงการสนับสนุนค่าใช้จ่ายในการจัดการศึกษาตั้งแต่ระดับอนุบาลจนจบการศึกษาขั้นพื้นฐาน (มหาวิทยาลัยราชภัฏวไลยอลงกรณ์ในพระบรมราชูปถัมภ์จังหวัดปทุมธานี)	15.0835
	329 ผลผลิต : ผู้สำเร็จการศึกษาด้านวิทยาศาสตร์และเทคโนโลยี (มหาวิทยาลัยราชภัฏวไลยอลงกรณ์ในพระบรมราชูปถัมภ์จังหวัดปทุมธานี)	106.0321
	330 ผลผลิต : ผู้สำเร็จการศึกษาด้านวิทยาศาสตร์สุขภาพ (มหาวิทยาลัยราชภัฏวไลยอลงกรณ์ในพระบรมราชูปถัมภ์จังหวัดปทุมธานี)	27.5660
	331 ผลผลิต : ผู้สำเร็จการศึกษาด้านสังคมศาสตร์ (มหาวิทยาลัยราชภัฏวไลยอลงกรณ์ในพระบรมราชูปถัมภ์จังหวัดปทุมธานี)	57.7612
	332 ค่าใช้จ่ายบุคลากรภาครัฐ ด้านการพัฒนาและเสริมสร้างศักยภาพทรัพยากรมนุษย์ (มหาวิทยาลัยราชภัฏศรีสะเกษ)	119.1289
	333 โครงการยุทธศาสตร์มหาวิทยาลัยราชภัฏเพื่อการพัฒนาท้องถิ่น (มหาวิทยาลัยราชภัฏศรีสะเกษ)	29.4631
	334 โครงการสนับสนุนค่าใช้จ่ายในการจัดการศึกษาตั้งแต่ระดับอนุบาลจนจบการศึกษาขั้นพื้นฐาน (มหาวิทยาลัยราชภัฏศรีสะเกษ)	1.4098
	335 ผลผลิต : ผู้สำเร็จการศึกษาด้านวิทยาศาสตร์และเทคโนโลยี (มหาวิทยาลัยราชภัฏศรีสะเกษ)	71.7314
	336 ผลผลิต : ผู้สำเร็จการศึกษาด้านสังคมศาสตร์ (มหาวิทยาลัยราชภัฏศรีสะเกษ)	63.0073
	337 ค่าใช้จ่ายบุคลากรภาครัฐ ด้านการพัฒนาและเสริมสร้างศักยภาพทรัพยากรมนุษย์ (มหาวิทยาลัยราชภัฏสกลนคร)	321.7458
	338 โครงการยุทธศาสตร์มหาวิทยาลัยราชภัฏเพื่อการพัฒนาท้องถิ่น (มหาวิทยาลัยราชภัฏสกลนคร)	27.8433





ยุทธศาสตร์กระทรวง / เป้าหมายการให้บริการ	ผลผลิต - โครงการ	งบประมาณ ปี 2566
	339 โครงการสนับสนุนค่าใช้จ่ายในการจัดการศึกษาตั้งแต่ระดับอนุบาลจนจบการศึกษาขั้นพื้นฐาน (มหาวิทยาลัยราชภัฏสกลนคร)	1.2897
	340 ผลผลิต : ผลงานการให้บริการวิชาการ (มหาวิทยาลัยราชภัฏสกลนคร)	3.0000
	341 ผลผลิต : ผู้สำเร็จการศึกษาด้านวิทยาศาสตร์และเทคโนโลยี (มหาวิทยาลัยราชภัฏสกลนคร)	60.9530
	342 ผลผลิต : ผู้สำเร็จการศึกษาด้านสังคมศาสตร์ (มหาวิทยาลัยราชภัฏสกลนคร)	58.1936
	343 ค่าใช้จ่ายบุคลากรภาครัฐ ด้านการพัฒนาและเสริมสร้างศักยภาพทรัพยากรมนุษย์ (มหาวิทยาลัยราชภัฏสงขลา)	345.5044
	344 โครงการพัฒนาตามศักยภาพของพื้นที่ (มหาวิทยาลัยราชภัฏสงขลา)	0.5375
	345 โครงการยุทธศาสตร์มหาวิทยาลัยราชภัฏเพื่อการพัฒนาท้องถิ่น (มหาวิทยาลัยราชภัฏสงขลา)	21.1611
	346 โครงการสนับสนุนค่าใช้จ่ายในการจัดการศึกษาตั้งแต่ระดับอนุบาลจนจบการศึกษาขั้นพื้นฐาน (มหาวิทยาลัยราชภัฏสงขลา)	2.2146
	347 ผลผลิต : ผลงานการให้บริการวิชาการ (มหาวิทยาลัยราชภัฏสงขลา)	1.5000
	348 ผลผลิต : ผู้สำเร็จการศึกษาด้านวิทยาศาสตร์และเทคโนโลยี (มหาวิทยาลัยราชภัฏสงขลา)	52.9040
	349 ผลผลิต : ผู้สำเร็จการศึกษาด้านสังคมศาสตร์ (มหาวิทยาลัยราชภัฏสงขลา)	112.5652
	350 ค่าใช้จ่ายบุคลากรภาครัฐ ด้านการพัฒนาและเสริมสร้างศักยภาพทรัพยากรมนุษย์ (มหาวิทยาลัยราชภัฏสวนสุนันทา)	452.6616
	351 โครงการยุทธศาสตร์มหาวิทยาลัยราชภัฏเพื่อการพัฒนาท้องถิ่น (มหาวิทยาลัยราชภัฏสวนสุนันทา)	42.4281
	352 โครงการสนับสนุนค่าใช้จ่ายในการจัดการศึกษาตั้งแต่ระดับอนุบาลจนจบการศึกษาขั้นพื้นฐาน (มหาวิทยาลัยราชภัฏสวนสุนันทา)	9.3873
	353 ผลผลิต : ผู้สำเร็จการศึกษาด้านวิทยาศาสตร์และเทคโนโลยี (มหาวิทยาลัยราชภัฏสวนสุนันทา)	78.1101
	354 ผลผลิต : ผู้สำเร็จการศึกษาด้านวิทยาศาสตร์สุขภาพ (มหาวิทยาลัยราชภัฏสวนสุนันทา)	74.9471
	355 ผลผลิต : ผู้สำเร็จการศึกษาด้านสังคมศาสตร์ (มหาวิทยาลัยราชภัฏสวนสุนันทา)	96.2755
	356 ค่าใช้จ่ายบุคลากรภาครัฐ ด้านการพัฒนาและเสริมสร้างศักยภาพทรัพยากรมนุษย์ (มหาวิทยาลัยราชภัฏสุราษฎร์ธานี)	380.5843
	357 โครงการยุทธศาสตร์มหาวิทยาลัยราชภัฏเพื่อการพัฒนาท้องถิ่น (มหาวิทยาลัยราชภัฏสุราษฎร์ธานี)	31.6007
	358 ผลผลิต : ผลงานการให้บริการวิชาการ (มหาวิทยาลัยราชภัฏสุราษฎร์ธานี)	4.0500

ยุทธศาสตร์กระทรวง / เป้าหมายการให้บริการ	ผลผลิต - โครงการ	งบประมาณ ปี 2566
	359 ผลผลิต : ผู้สำเร็จการศึกษาด้านวิทยาศาสตร์และเทคโนโลยี (มหาวิทยาลัยราชภัฏสุราษฎร์ธานี)	171.5106
	360 ผลผลิต : ผู้สำเร็จการศึกษาด้านวิทยาศาสตร์สุขภาพ (มหาวิทยาลัยราชภัฏสุราษฎร์ธานี)	69.4928
	361 ผลผลิต : ผู้สำเร็จการศึกษาด้านสังคมศาสตร์ (มหาวิทยาลัยราชภัฏสุราษฎร์ธานี)	36.6428
	362 ค่าใช้จ่ายบุคลากรภาครัฐ ด้านการพัฒนาและเสริมสร้างศักยภาพทรัพยากรมนุษย์ (มหาวิทยาลัยราชภัฏสุรินทร์)	301.9922
	363 โครงการยุทธศาสตร์มหาวิทยาลัยราชภัฏเพื่อการพัฒนาท้องถิ่น (มหาวิทยาลัยราชภัฏสุรินทร์)	34.4963
	364 โครงการสนับสนุนค่าใช้จ่ายในการจัดการศึกษาตั้งแต่ระดับอนุบาลจนจบการศึกษาขั้นพื้นฐาน (มหาวิทยาลัยราชภัฏสุรินทร์)	1.5310
	365 ผลผลิต : ผลงานการให้บริการวิชาการ (มหาวิทยาลัยราชภัฏสุรินทร์)	2.9397
	366 ผลผลิต : ผู้สำเร็จการศึกษาด้านวิทยาศาสตร์และเทคโนโลยี (มหาวิทยาลัยราชภัฏสุรินทร์)	83.3180
	367 ผลผลิต : ผู้สำเร็จการศึกษาด้านวิทยาศาสตร์สุขภาพ (มหาวิทยาลัยราชภัฏสุรินทร์)	9.4780
	368 ผลผลิต : ผู้สำเร็จการศึกษาด้านสังคมศาสตร์ (มหาวิทยาลัยราชภัฏสุรินทร์)	43.7021
	369 ค่าใช้จ่ายบุคลากรภาครัฐ ด้านการพัฒนาและเสริมสร้างศักยภาพทรัพยากรมนุษย์ (มหาวิทยาลัยราชภัฏหมู่บ้านจอมบึง)	201.0703
	370 โครงการพัฒนาศักยภาพของชุมชนท้องถิ่นในการพัฒนาการพึ่งตนเองและการจัดการตนเอง ตามหลักปรัชญาของเศรษฐกิจพอเพียงโดยกระบวนการสร้างการมีส่วนร่วมของภาคีเครือข่ายชุมชน (มหาวิทยาลัยราชภัฏหมู่บ้านจอมบึง)	2.9910
	371 โครงการยุทธศาสตร์มหาวิทยาลัยราชภัฏเพื่อการพัฒนาท้องถิ่น (มหาวิทยาลัยราชภัฏหมู่บ้านจอมบึง)	20.1474
	372 โครงการสนับสนุนค่าใช้จ่ายในการจัดการศึกษาตั้งแต่ระดับอนุบาลจนจบการศึกษาขั้นพื้นฐาน (มหาวิทยาลัยราชภัฏหมู่บ้านจอมบึง)	3.2626
	373 ผลผลิต : ผลงานการให้บริการวิชาการ (มหาวิทยาลัยราชภัฏหมู่บ้านจอมบึง)	0.4807
	374 ผลผลิต : ผู้สำเร็จการศึกษาด้านวิทยาศาสตร์และเทคโนโลยี (มหาวิทยาลัยราชภัฏหมู่บ้านจอมบึง)	51.6483
	375 ผลผลิต : ผู้สำเร็จการศึกษาด้านวิทยาศาสตร์สุขภาพ (มหาวิทยาลัยราชภัฏหมู่บ้านจอมบึง)	3.1605
	376 ผลผลิต : ผู้สำเร็จการศึกษาด้านสังคมศาสตร์ (มหาวิทยาลัยราชภัฏหมู่บ้านจอมบึง)	30.4979
	377 ค่าใช้จ่ายบุคลากรภาครัฐ ด้านการพัฒนาและเสริมสร้างศักยภาพทรัพยากรมนุษย์ (มหาวิทยาลัยราชภัฏอุดรธานี)	426.8199





ยุทธศาสตร์กระทรวง / เป้าหมายการให้บริการ	ผลผลิต - โครงการ	งบประมาณ ปี 2566
	378 โครงการพัฒนาศักยภาพขีดความสามารถเศรษฐกิจฐานราก ด้วยการส่งเสริมและต่อยอดอาชีพสู่ผู้ประกอบการธุรกิจชุมชนเกษตรบนฐานนวัตกรรม (โครงการสำคัญปีงบประมาณ พ.ศ. 2566) (มหาวิทยาลัยราชภัฏอุดรธานี)	5.2000
	379 โครงการยกระดับและสร้างขีดความสามารถในการแข่งขันสำหรับกลุ่มเกษตรกรผลิตและแปรรูปด้านการเกษตรแบบครบวงจรภายใต้การใช้นวัตกรรมและเทคโนโลยีที่เหมาะสมกับพื้นที่ (โครงการสำคัญปีงบประมาณ พ.ศ. 2566) (มหาวิทยาลัยราชภัฏอุดรธานี)	19.2230
	380 โครงการยุทธศาสตร์มหาวิทยาลัยราชภัฏเพื่อการพัฒนาท้องถิ่น (มหาวิทยาลัยราชภัฏอุดรธานี)	23.7850
	381 โครงการสนับสนุนค่าใช้จ่ายในการจัดการศึกษาตั้งแต่ระดับอนุบาลจนจบการศึกษาขั้นพื้นฐาน (มหาวิทยาลัยราชภัฏอุดรธานี)	5.1006
	382 ผลผลิต : ผลงานการให้บริการวิชาการ (มหาวิทยาลัยราชภัฏอุดรธานี)	0.4500
	383 ผลผลิต : ผู้สำเร็จการศึกษาด้านวิทยาศาสตร์และเทคโนโลยี (มหาวิทยาลัยราชภัฏอุดรธานี)	19.7839
	384 ผลผลิต : ผู้สำเร็จการศึกษาด้านวิทยาศาสตร์สุขภาพ (มหาวิทยาลัยราชภัฏอุดรธานี)	14.5573
	385 ผลผลิต : ผู้สำเร็จการศึกษาด้านสังคมศาสตร์ (มหาวิทยาลัยราชภัฏอุดรธานี)	37.7132
	386 ค่าใช้จ่ายบุคลากรภาครัฐ ด้านการพัฒนาและเสริมสร้างศักยภาพทรัพยากรมนุษย์ (มหาวิทยาลัยราชภัฏอุดรดิตถ์)	289.3385
	387 โครงการยุทธศาสตร์มหาวิทยาลัยราชภัฏเพื่อการพัฒนาท้องถิ่น (มหาวิทยาลัยราชภัฏอุดรดิตถ์)	42.0661
	388 โครงการสนับสนุนค่าใช้จ่ายในการจัดการศึกษาตั้งแต่ระดับอนุบาลจนจบการศึกษาขั้นพื้นฐาน (มหาวิทยาลัยราชภัฏอุดรดิตถ์)	8.5048
	389 ผลผลิต : ผลงานการให้บริการวิชาการ (มหาวิทยาลัยราชภัฏอุดรดิตถ์)	2.8395
	390 ผลผลิต : ผู้สำเร็จการศึกษาด้านวิทยาศาสตร์และเทคโนโลยี (มหาวิทยาลัยราชภัฏอุดรดิตถ์)	74.8405
	391 ผลผลิต : ผู้สำเร็จการศึกษาด้านสังคมศาสตร์ (มหาวิทยาลัยราชภัฏอุดรดิตถ์)	53.5533
	392 ค่าใช้จ่ายบุคลากรภาครัฐ ด้านการพัฒนาและเสริมสร้างศักยภาพทรัพยากรมนุษย์ (มหาวิทยาลัยราชภัฏอุบลราชธานี)	383.2488
	393 โครงการยุทธศาสตร์มหาวิทยาลัยราชภัฏเพื่อการพัฒนาท้องถิ่น (มหาวิทยาลัยราชภัฏอุบลราชธานี)	17.7191
	394 โครงการสนับสนุนค่าใช้จ่ายในการจัดการศึกษาตั้งแต่ระดับอนุบาลจนจบการศึกษาขั้นพื้นฐาน (มหาวิทยาลัยราชภัฏอุบลราชธานี)	3.1243
	395 ผลผลิต : ผลงานการให้บริการวิชาการ (มหาวิทยาลัยราชภัฏอุบลราชธานี)	4.5000



ยุทธศาสตร์กระทรวง / เป้าหมายการให้บริการ	ผลผลิต - โครงการ		งบประมาณ ปี 2566
	396	ผลผลิต : ผู้สำเร็จการศึกษาด้านวิทยาศาสตร์และเทคโนโลยี (มหาวิทยาลัยราชภัฏอุบลราชธานี)	41.9029
	397	ผลผลิต : ผู้สำเร็จการศึกษาด้านวิทยาศาสตร์สุขภาพ (มหาวิทยาลัยราชภัฏอุบลราชธานี)	27.0498
	398	ผลผลิต : ผู้สำเร็จการศึกษาด้านสังคมศาสตร์ (มหาวิทยาลัยราชภัฏอุบลราชธานี)	78.0212
	399	ค่าใช้จ่ายบุคลากรภาครัฐ ด้านการพัฒนาและเสริมสร้างศักยภาพทรัพยากรมนุษย์ (มหาวิทยาลัยรามคำแหง)	944.1706
	400	โครงการสนับสนุนค่าใช้จ่ายในการจัดการศึกษาตั้งแต่ระดับอนุบาลจนจบการศึกษาขั้นพื้นฐาน (มหาวิทยาลัยรามคำแหง)	20.4827
	401	ผลผลิต : ผู้สำเร็จการศึกษาด้านวิทยาศาสตร์และเทคโนโลยี (มหาวิทยาลัยรามคำแหง)	18.9380
	402	ผลผลิต : ผู้สำเร็จการศึกษาด้านสังคมศาสตร์ (มหาวิทยาลัยรามคำแหง)	140.2395
	403	ค่าใช้จ่ายบุคลากรภาครัฐ ด้านการพัฒนาและเสริมสร้างศักยภาพทรัพยากรมนุษย์ (มหาวิทยาลัยวลัยลักษณ์)	908.6184
	404	ผลผลิต : ผลงานการให้บริการวิชาการ (มหาวิทยาลัยวลัยลักษณ์)	45.3121
	405	ผลผลิต : ผู้สำเร็จการศึกษาด้านวิทยาศาสตร์และเทคโนโลยี (มหาวิทยาลัยวลัยลักษณ์)	283.9021
	406	ผลผลิต : ผู้สำเร็จการศึกษาด้านวิทยาศาสตร์สุขภาพ (มหาวิทยาลัยวลัยลักษณ์)	202.6830
	407	ผลผลิต : ผู้สำเร็จการศึกษาด้านสังคมศาสตร์ (มหาวิทยาลัยวลัยลักษณ์)	11.9773
	408	ค่าใช้จ่ายบุคลากรภาครัฐ ด้านการพัฒนาและเสริมสร้างศักยภาพทรัพยากรมนุษย์ (มหาวิทยาลัยศรีนครินทรวิโรฒ)	2,532.0159
	409	โครงการสนับสนุนค่าใช้จ่ายในการจัดการศึกษาตั้งแต่ระดับอนุบาลจนจบการศึกษาขั้นพื้นฐาน (มหาวิทยาลัยศรีนครินทรวิโรฒ)	67.0075
	410	ผลผลิต : ผู้สำเร็จการศึกษาด้านวิทยาศาสตร์และเทคโนโลยี (มหาวิทยาลัยศรีนครินทรวิโรฒ)	205.1354
	411	ผลผลิต : ผู้สำเร็จการศึกษาด้านวิทยาศาสตร์สุขภาพ (มหาวิทยาลัยศรีนครินทรวิโรฒ)	222.2248
	412	ผลผลิต : ผู้สำเร็จการศึกษาด้านสังคมศาสตร์ (มหาวิทยาลัยศรีนครินทรวิโรฒ)	376.6205
	413	ค่าใช้จ่ายบุคลากรภาครัฐ ด้านการพัฒนาและเสริมสร้างศักยภาพทรัพยากรมนุษย์ (มหาวิทยาลัยศิลปากร)	1,298.8632
	414	โครงการสนับสนุนค่าใช้จ่ายในการจัดการศึกษาตั้งแต่ระดับอนุบาลจนจบการศึกษาขั้นพื้นฐาน (มหาวิทยาลัยศิลปากร)	10.4251





ยุทธศาสตร์กระทรวง / เป้าหมายการให้บริการ	ผลผลิต - โครงการ	งบประมาณ ปี 2566
	415 ผลผลิต : ผู้สำเร็จการศึกษาด้านวิทยาศาสตร์และเทคโนโลยี (มหาวิทยาลัยศิลปากร)	36.6119
	416 ผลผลิต : ผู้สำเร็จการศึกษาด้านวิทยาศาสตร์สุขภาพ (มหาวิทยาลัยศิลปากร)	3.9488
	417 ผลผลิต : ผู้สำเร็จการศึกษาด้านสังคมศาสตร์ (มหาวิทยาลัยศิลปากร)	231.7720
	418 ค่าใช้จ่ายบุคลากรภาครัฐ ด้านการพัฒนาและเสริมสร้างศักยภาพทรัพยากรมนุษย์ (มหาวิทยาลัยสงขลานครินทร์)	4,100.9501
	419 โครงการพัฒนาคุณภาพการศึกษาและการเรียนรู้ (มหาวิทยาลัยสงขลานครินทร์)	20.7216
	420 โครงการพัฒนาตามศักยภาพของพื้นที่ (มหาวิทยาลัยสงขลานครินทร์)	1.9613
	421 โครงการสนับสนุนค่าใช้จ่ายในการจัดการศึกษาตั้งแต่ระดับอนุบาลจนจบการศึกษาขั้นพื้นฐาน (มหาวิทยาลัยสงขลานครินทร์)	12.2244
	422 ผลผลิต : ผลงานการให้บริการวิชาการ (มหาวิทยาลัยสงขลานครินทร์)	5.6545
	423 ผลผลิต : ผู้สำเร็จการศึกษาด้านวิทยาศาสตร์และเทคโนโลยี (มหาวิทยาลัยสงขลานครินทร์)	342.0322
	424 ผลผลิต : ผู้สำเร็จการศึกษาด้านวิทยาศาสตร์สุขภาพ (มหาวิทยาลัยสงขลานครินทร์)	51.9236
	425 ผลผลิต : ผู้สำเร็จการศึกษาด้านสังคมศาสตร์ (มหาวิทยาลัยสงขลานครินทร์)	255.3747
	426 ค่าใช้จ่ายบุคลากรภาครัฐ ด้านการพัฒนาและเสริมสร้างศักยภาพทรัพยากรมนุษย์ (มหาวิทยาลัยสวนดุสิต)	640.6115
	427 โครงการพัฒนาศักยภาพคนตลอดช่วงชีวิต (มหาวิทยาลัยสวนดุสิต)	9.2548
	428 โครงการสนับสนุนค่าใช้จ่ายในการจัดการศึกษาตั้งแต่ระดับอนุบาลจนจบการศึกษาขั้นพื้นฐาน (มหาวิทยาลัยสวนดุสิต)	8.1312
	429 ผลผลิต : ผลงานการให้บริการวิชาการ (มหาวิทยาลัยสวนดุสิต)	3.9428
	430 ผลผลิต : ผู้สำเร็จการศึกษาด้านวิทยาศาสตร์และเทคโนโลยี (มหาวิทยาลัยสวนดุสิต)	94.1113
	431 ผลผลิต : ผู้สำเร็จการศึกษาด้านวิทยาศาสตร์สุขภาพ (มหาวิทยาลัยสวนดุสิต)	2.4828
	432 ผลผลิต : ผู้สำเร็จการศึกษาด้านสังคมศาสตร์ (มหาวิทยาลัยสวนดุสิต)	269.5822
	433 ค่าใช้จ่ายบุคลากรภาครัฐ ด้านการพัฒนาและเสริมสร้างศักยภาพทรัพยากรมนุษย์ (มหาวิทยาลัยสุโขทัยธรรมมาธิราช)	591.4652
	434 ผลผลิต : ผู้สำเร็จการศึกษาด้านสังคมศาสตร์ (มหาวิทยาลัยสุโขทัยธรรมมาธิราช)	104.7373

ยุทธศาสตร์กระทรวง / เป้าหมายการให้บริการ	ผลผลิต - โครงการ	งบประมาณ ปี 2566
	435 ค่าใช้จ่ายบุคลากรภาครัฐ ด้านการพัฒนาและเสริมสร้างศักยภาพทรัพยากรมนุษย์ (มหาวิทยาลัยอุบลราชธานี)	551.6755
	436 โครงการพัฒนาทักษะแห่งศตวรรษที่21สำหรับคนทุกช่วงชีวิต(ม.อุบลราชธานี) (มหาวิทยาลัยอุบลราชธานี)	4.9006
	437 โครงการสนับสนุนค่าใช้จ่ายในการจัดการศึกษาตั้งแต่ระดับอนุบาลจนจบการศึกษาขั้นพื้นฐาน (มหาวิทยาลัยอุบลราชธานี)	0.2321
	438 ผลผลิต : ผลงานการให้บริการวิชาการ (มหาวิทยาลัยอุบลราชธานี)	0.6106
	439 ผลผลิต : ผลงานทำนุบำรุงศิลปวัฒนธรรม (มหาวิทยาลัยอุบลราชธานี)	2.7000
	440 ผลผลิต : ผู้สำเร็จการศึกษาด้านวิทยาศาสตร์และเทคโนโลยี (มหาวิทยาลัยอุบลราชธานี)	38.3743
	441 ผลผลิต : ผู้สำเร็จการศึกษาด้านวิทยาศาสตร์สุขภาพ (มหาวิทยาลัยอุบลราชธานี)	17.7759
	442 ผลผลิต : ผู้สำเร็จการศึกษาด้านสังคมศาสตร์ (มหาวิทยาลัยอุบลราชธานี)	10.4193
	443 ค่าใช้จ่ายบุคลากรภาครัฐ ด้านการพัฒนาและเสริมสร้างศักยภาพทรัพยากรมนุษย์ (สถาบันการพยาบาลศรีสวรินทิราสภากาชาดไทย)	121.5035
	444 ผลผลิต : ผลงานการให้บริการวิชาการ (สถาบันการพยาบาลศรีสวรินทิราสภากาชาดไทย)	0.9405
	445 ผลผลิต : ผู้สำเร็จการศึกษาด้านวิทยาศาสตร์สุขภาพ (สถาบันการพยาบาลศรีสวรินทิราสภากาชาดไทย)	110.5624
	446 ค่าใช้จ่ายบุคลากรภาครัฐ ด้านการพัฒนาและเสริมสร้างศักยภาพทรัพยากรมนุษย์ (สถาบันดนตรีกัลยาณีวัฒนา)	26.7308
	447 ผลผลิต : ผลงานการให้บริการวิชาการ (สถาบันดนตรีกัลยาณีวัฒนา)	3.8906
	448 ผลผลิต : ผลงานทำนุบำรุงศิลปวัฒนธรรม (สถาบันดนตรีกัลยาณีวัฒนา)	5.6000
	449 ผลผลิต : ผู้สำเร็จการศึกษาด้านสังคมศาสตร์ (สถาบันดนตรีกัลยาณีวัฒนา)	98.2378
	450 ค่าใช้จ่ายบุคลากรภาครัฐ ด้านการพัฒนาและเสริมสร้างศักยภาพทรัพยากรมนุษย์ (สถาบันเทคโนโลยีจิตรลดา)	87.9101
	451 โครงการจัดตั้งศูนย์การเรียนรู้เกษตรนวัตสถาบันเทคโนโลยีจิตรลดา (สถาบันเทคโนโลยีจิตรลดา)	9.3342
	452 ผลผลิต : ผลงานการให้บริการวิชาการ (สถาบันเทคโนโลยีจิตรลดา)	1.3496
	453 ผลผลิต : ผลงานทำนุบำรุงศิลปวัฒนธรรม (สถาบันเทคโนโลยีจิตรลดา)	0.9759
	454 ผลผลิต : ผู้สำเร็จการศึกษาด้านวิทยาศาสตร์และเทคโนโลยี (สถาบันเทคโนโลยีจิตรลดา)	45.7175





ยุทธศาสตร์กระทรวง / เป้าหมายการให้บริการ	ผลผลิต - โครงการ	งบประมาณ ปี 2566
	455 ผลผลิต : ผู้สำเร็จการศึกษาด้านสังคมศาสตร์ (สถาบันเทคโนโลยีจตุรลดา)	33.0099
	456 ผลผลิต : ผู้สำเร็จการศึกษาระดับต่ำกว่าปริญญาตรี (สถาบันเทคโนโลยีจตุรลดา)	52.0578
	457 ผลผลิต : การถ่ายทอดองค์ความรู้และเทคโนโลยีนิวเคลียร์ (สถาบันเทคโนโลยีนิวเคลียร์แห่งชาติ)	14.5096
	458 ผลผลิต : การพัฒนากำลังคนด้านเทคโนโลยีนิวเคลียร์ (สถาบันเทคโนโลยีนิวเคลียร์แห่งชาติ)	1.9220
	459 ค่าใช้จ่ายบุคลากรภาครัฐ ด้านการพัฒนาและเสริมสร้างศักยภาพทรัพยากรมนุษย์ (สถาบันเทคโนโลยีปทุมวัน)	107.3755
	460 โครงการยุทธศาสตร์เพื่อพัฒนาเด็กชายขอบศูนย์การเรียนรู้จังหวัดกาญจนบุรี (สถาบันเทคโนโลยีปทุมวัน)	5.8577
	461 ผลผลิต : ผู้สำเร็จการศึกษาด้านวิทยาศาสตร์และเทคโนโลยี (สถาบันเทคโนโลยีปทุมวัน)	168.0799
	462 ค่าใช้จ่ายบุคลากรภาครัฐ ด้านการพัฒนาและเสริมสร้างศักยภาพทรัพยากรมนุษย์ (สถาบันเทคโนโลยีพระจอมเกล้าเจ้าคุณทหารลาดกระบัง)	1,476.2237
	463 โครงการพัฒนาและผลิตกำลังคนของประเทศเพื่อรองรับนโยบาย Thailand 4.0 (สถาบันเทคโนโลยีพระจอมเกล้าเจ้าคุณทหารลาดกระบัง)	6.4000
	464 ผลผลิต : ผู้สำเร็จการศึกษาด้านวิทยาศาสตร์และเทคโนโลยี (สถาบันเทคโนโลยีพระจอมเกล้าเจ้าคุณทหารลาดกระบัง)	558.3676
	465 ค่าใช้จ่ายบุคลากรภาครัฐ ด้านการพัฒนาและเสริมสร้างศักยภาพทรัพยากรมนุษย์ (สถาบันบัณฑิตพัฒนบริหารศาสตร์)	390.2922
	466 ผลผลิต : ผลงานการให้บริการวิชาการ (สถาบันบัณฑิตพัฒนบริหารศาสตร์)	1.9340
	467 ผลผลิต : ผู้สำเร็จการศึกษาด้านวิทยาศาสตร์และเทคโนโลยี (สถาบันบัณฑิตพัฒนบริหารศาสตร์)	15.4942
	468 ผลผลิต : ผู้สำเร็จการศึกษาด้านสังคมศาสตร์ (สถาบันบัณฑิตพัฒนบริหารศาสตร์)	121.7519
	469 ผลผลิต : การพัฒนากำลังคนทางด้านดาราศาสตร์เพื่อเพิ่มขีดความสามารถในการแข่งขันและสอดคล้องต่อการเปลี่ยนแปลงของโลก (สถาบันวิจัยดาราศาสตร์แห่งชาติ)	64.8448
	470 ผลผลิต : การให้บริการโครงสร้างพื้นฐานเพื่อการถ่ายทอดองค์ความรู้และเทคโนโลยีทางดาราศาสตร์ (สถาบันวิจัยดาราศาสตร์แห่งชาติ)	30.4771
	471 ผลผลิต : การพัฒนากำลังคนด้านเทคโนโลยีแสงซินโครตรอนและเทคโนโลยีขั้นสูง (สถาบันวิจัยแสงซินโครตรอน)	4.9183

ยุทธศาสตร์กระทรวง / เป้าหมายการให้บริการ	ผลผลิต - โครงการ		งบประมาณ ปี 2566
	472	ค่าใช้จ่ายบุคลากรภาครัฐ ด้านการพัฒนาและเสริมสร้างศักยภาพทรัพยากรมนุษย์ (สถาบันวิทยาลัยชุมชน)	276.9340
	473	โครงการขับเคลื่อนการจัดการศึกษาเพื่อความสุขของชุมชน (สถาบันวิทยาลัยชุมชน)	7.8000
	474	โครงการพัฒนาคุณภาพการศึกษาเด็กปฐมวัย (สถาบันวิทยาลัยชุมชน)	1.3000
	475	โครงการพัฒนาตามศักยภาพของพื้นที่ (สถาบันวิทยาลัยชุมชน)	8.0000
	476	โครงการพัฒนาและส่งเสริมการเรียนรู้ผ่านการเรียนออนไลน์ (สถาบันวิทยาลัยชุมชน)	2.0000
	477	โครงการพัฒนาสังคมพหุวัฒนธรรมที่เข้มแข็งและเสริมสร้างการมีส่วนร่วมของทุกภาคส่วน (สถาบันวิทยาลัยชุมชน)	6.0000
	478	โครงการสนับสนุนค่าใช้จ่ายในการจัดการศึกษาตั้งแต่ระดับอนุบาลจนจบการศึกษาขั้นพื้นฐาน (สถาบันวิทยาลัยชุมชน)	18.8963
	479	โครงการสร้างผู้นำการเปลี่ยนแปลงของชุมชน (สถาบันวิทยาลัยชุมชน)	2.0000
	480	ผลผลิต : ผลงานการให้บริการวิชาการ (สถาบันวิทยาลัยชุมชน)	7.0000
	481	ผลผลิต : ผลงานทำนุบำรุงศิลปวัฒนธรรม (สถาบันวิทยาลัยชุมชน)	1.2395
	482	ผลผลิต : ผู้รับบริการการศึกษาในวิทยาลัยชุมชน(สวช.) (สถาบันวิทยาลัยชุมชน)	322.4831
	483	โครงการการพัฒนามาตรฐานและเส้นทางความก้าวหน้าทางวิชาการเพื่อการพัฒนาและเสริมสร้าง ศักยภาพทรัพยากรมนุษย์ (สำนักงานการวิจัยแห่งชาติ)	331.0400
	484	ผลผลิต : ประชาชนได้รับความรู้ความเข้าใจด้านพลังงานนิวเคลียร์และรังสี (สำนักงานปรมาณูเพื่อสันติ)	1.7590
	485	โครงการจัดตั้งวิทยสถานด้านวิทยาศาสตร์แห่งประเทศไทย (สำนักงานปลัดกระทรวงการอุดมศึกษา วิทยาศาสตร์ วิจัยและนวัตกรรม)	6.6680
	486	โครงการจัดตั้งสถาบันไทยโคเซ็น(สำนักงานปลัดกระทรวงการอุดมศึกษาวิทยาศาสตร์ วิจัยและนวัตกรรม)	238.7374
	487	โครงการบุคคลสำคัญด้านการศึกษาศาสตร์และวัฒนธรรมของยูเนสโก (สำนักงานปลัดกระทรวงการอุดมศึกษา วิทยาศาสตร์ วิจัยและนวัตกรรม)	15.5000
	488	โครงการผลิตครูเพื่อพัฒนาท้องถิ่น (สำนักงานปลัดกระทรวงการอุดมศึกษา วิทยาศาสตร์ วิจัยและนวัตกรรม)	187.6649
	489	โครงการผลิตบัณฑิตพันธุ์ใหม่ (สำนักงานปลัดกระทรวงการอุดมศึกษา วิทยาศาสตร์ วิจัยและนวัตกรรม)	792.7100





ยุทธศาสตร์กระทรวง / เป้าหมายการให้บริการ	ผลผลิต - โครงการ	งบประมาณ ปี 2566
	490 โครงการผลิตและพัฒนากำลังคนอุดมศึกษาเพื่อเพิ่มขีดความสามารถในการแข่งขันของประเทศ (สำนักงานปลัดกระทรวงการอุดมศึกษา วิทยาศาสตร์ วิจัยและนวัตกรรม)	331.6431
	491 โครงการพัฒนาทักษะกำลังคนของประเทศ (สำนักงานปลัดกระทรวงการอุดมศึกษา วิทยาศาสตร์ วิจัยและนวัตกรรม)	89.1730
	492 โครงการพัฒนามหาวิทยาลัยไซเบอร์ไทยเพื่อการจัดการเรียนการสอนในระบบเปิด (Thai-MOOC) (สำนักงานปลัดกระทรวงการอุดมศึกษา วิทยาศาสตร์ วิจัยและนวัตกรรม)	20.0000
	493 โครงการพัฒนาระบบข้อมูลขนาดใหญ่เพื่อพัฒนาคุณภาพอุดมศึกษาสำหรับการอุดมศึกษา วิทยาศาสตร์ วิจัยและนวัตกรรม (Big Data) (สำนักงานปลัดกระทรวงการอุดมศึกษา วิทยาศาสตร์ วิจัยและนวัตกรรม)	4.0000
	494 โครงการพัฒนาศักยภาพเครือข่ายเทคโนโลยีสารสนเทศเพื่อพัฒนาการศึกษา (สำนักงานปลัดกระทรวงการอุดมศึกษา วิทยาศาสตร์ วิจัยและนวัตกรรม)	256.4262
	495 โครงการพัฒนาศักยภาพอาจารย์และบุคลากรอุดมศึกษา (สำนักงานปลัดกระทรวงการอุดมศึกษา วิทยาศาสตร์ วิจัยและนวัตกรรม)	6.3538
	496 โครงการยุวชนสร้างชาติ (สำนักงานปลัดกระทรวงการอุดมศึกษา วิทยาศาสตร์ วิจัยและนวัตกรรม)	20.4000
	497 โครงการเร่งรัดและขยายผลการจัดหลักสูตรพัฒนาบุคลากรตามแนวทางCWIE+EEC Model Type A (CWIE+EEC Model Type A Master Class) ในสถาบันอุดมศึกษา (สำนักงานปลัดกระทรวงการอุดมศึกษา วิทยาศาสตร์ วิจัยและนวัตกรรม)	4.8020
	498 โครงการส่งเสริมการใช้ประโยชน์ความร่วมมือกับต่างประเทศในการพัฒนาทุนมนุษย์ (สำนักงานปลัดกระทรวงการอุดมศึกษา วิทยาศาสตร์ วิจัยและนวัตกรรม)	5.0000
	499 โครงการส่งเสริมและขับเคลื่อนการดำเนินงานความร่วมมือระหว่างประเทศด้านการศึกษา วิทยาศาสตร์ วิจัยและนวัตกรรม (สำนักงานปลัดกระทรวงการอุดมศึกษา วิทยาศาสตร์ วิจัยและนวัตกรรม)	24.5000
	500 โครงการสนับสนุนทุนเพื่อขยายโอกาสทางการศึกษาระดับอุดมศึกษา (สำนักงานปลัดกระทรวงการอุดมศึกษา วิทยาศาสตร์ วิจัยและนวัตกรรม)	222.7796
	501 โครงการสนับสนุนนักเรียนทุนรัฐบาลทางด้านวิทยาศาสตร์และเทคโนโลยี (สำนักงานปลัดกระทรวงการอุดมศึกษา วิทยาศาสตร์ วิจัยและนวัตกรรม)	1,438.3362
	502 โครงการเสริมสร้างศักยภาพของบุคลากรด้านวิทยาศาสตร์และเทคโนโลยี (สำนักงานปลัดกระทรวงการอุดมศึกษา วิทยาศาสตร์ วิจัยและนวัตกรรม)	508.8867

ยุทธศาสตร์กระทรวง / เป้าหมายการให้บริการ	ผลผลิต - โครงการ		งบประมาณ ปี 2566
	503	โครงการห้องเรียนวิทยาศาสตร์ในโรงเรียนโดยการกำกับดูแลของมหาวิทยาลัย (โครงการ รวม.) ระยะที่ 3 (สำนักงานปลัดกระทรวงการอุดมศึกษา วิทยาศาสตร์ วิจัยและนวัตกรรม)	547.8060
	504	ผลผลิต : สถาบันการศึกษาได้รับบริการเทคโนโลยีสารสนเทศทางการศึกษา (สำนักงานปลัดกระทรวงการอุดมศึกษา วิทยาศาสตร์ วิจัยและนวัตกรรม)	1,303.0396
	505	ผลผลิต : การพัฒนาและส่งเสริมบุคลากรวิจัย (สำนักงานพัฒนาวิทยาศาสตร์และเทคโนโลยีแห่งชาติ)	157.4659
	506	โครงการการออกแบบเชิงระบบการพัฒนาแพลตฟอร์มUpskill/ Reskill/ NewSkill (URN) for Future Skill Development เพื่อรองรับมาตรการสนับสนุนการรับรองหลักสูตรฝึกอบรมเพื่อพัฒนาบุคลากรและรับรองการจ้างแรงงานลูกจ้างที่มีทักษะสูงด้านวิทยาศาสตร์ เทคโนโลยี วิศวกรรมศาสตร์ หรือ คณิตศาสตร์ (สำนักงานสภานโยบายการอุดมศึกษา วิทยาศาสตร์ วิจัยและนวัตกรรมแห่งชาติ)	3.0000
	507	โครงการจัดทำแพลตฟอร์มการใช้ประโยชน์กำลังคนที่มีศักยภาพสูงของประเทศ (Talent Utilization Platform for Nation Talent Pool) (ขับเคลื่อนนโยบายการอุดมศึกษาและพัฒนากำลังคน) (สำนักงานสภานโยบายการอุดมศึกษา วิทยาศาสตร์ วิจัยและนวัตกรรมแห่งชาติ)	0.7649
	508	ค่าใช้จ่ายบุคลากรภาครัฐ ด้านการพัฒนาและเสริมสร้างศักยภาพทรัพยากรมนุษย์ (องค์การพิพิธภัณฑ์วิทยาศาสตร์แห่งชาติ)	109.8499
	509	โครงการศูนย์นวัตกรรมแห่งอนาคต (Futurium) (องค์การพิพิธภัณฑ์วิทยาศาสตร์แห่งชาติ)	323.9958
	510	ผลผลิต : การสนับสนุนการบริหารงานพิพิธภัณฑ์ (องค์การพิพิธภัณฑ์วิทยาศาสตร์แห่งชาติ)	232.2326
	511	ผลผลิต : ยกระดับคุณภาพการบริหารจัดการและบริการพิพิธภัณฑ์ด้านวิทยาศาสตร์ เทคโนโลยี และนวัตกรรมให้เทียบเท่าระดับสากล (องค์การพิพิธภัณฑ์วิทยาศาสตร์แห่งชาติ)	39.7760
	512	ผลผลิต : เสริมสร้างขีดความสามารถกำลังคนให้มีความรู้และทักษะในศตวรรษที่ 21 (องค์การพิพิธภัณฑ์วิทยาศาสตร์แห่งชาติ)	260.2797
รวมทั้งสิ้น (285ผลผลิต 397 โครงการ 1 กองทุน และ 100 รายการค่าใช้จ่ายบุคลากรภาครัฐ)			142,492.1917







### 3.2.2 ผลผลิต - โครงการของกระทรวง ปีงบประมาณ พ.ศ. 2566 จำแนกตามแผนงาน

งบประมาณ พ.ศ. 2566 ของกระทรวงการอุดมศึกษา วิทยาศาสตร์ วิจัยและนวัตกรรม จำนวนรวมทั้งสิ้น 142,492.1917 ล้านบาท จำแนกตามแผนงาน ประกอบด้วย แผนงานบุคลากรภาครัฐ 77,555.5962 ล้านบาท แผนงานพื้นฐาน 4,232.6514 ล้านบาท แผนงานยุทธศาสตร์ 58,567.8276 ล้านบาท และแผนงานบูรณาการ 2,136.1165 ล้านบาท รายละเอียดตามตารางที่ 7-8 ดังนี้

#### ตารางที่ 7 สรุปผลผลิต - โครงการของกระทรวง ปีงบประมาณ พ.ศ. 2566 จำแนกตามแผนงาน

แผนงาน	ผลผลิต - โครงการ	งบประมาณ ปี 2566 (ล้านบาท)
1. แผนงานบุคลากรภาครัฐ	(100 รายการค่าใช้จ่ายบุคลากรภาครัฐ)	77,555.5962
1.1 แผนงานบุคลากรภาครัฐ ด้านการสร้าง ความสามารถในการแข่งขัน	(15 รายการค่าใช้จ่ายบุคลากรภาครัฐ)	4,212.7397
1.2 แผนงานบุคลากรภาครัฐ ด้านการพัฒนาและ เสริมสร้างศักยภาพทรัพยากรมนุษย์	(84 รายการค่าใช้จ่ายบุคลากรภาครัฐ)	73,237.3244
1.3 แผนงานบุคลากรภาครัฐ ด้านการสร้างการเติบโต บนคุณภาพชีวิตที่เป็นมิตรต่อสิ่งแวดล้อม	(1 รายการค่าใช้จ่ายบุคลากรภาครัฐ)	105.5321
2. แผนงานพื้นฐาน	(72 ผลผลิต 1 โครงการ)	4,232.6514
2.1 แผนงานพื้นฐานด้านการสร้างความสามารถ ในการแข่งขัน	(24 ผลผลิต)	1,320.8993
2.2 แผนงานพื้นฐานด้านการพัฒนาและเสริมสร้าง ศักยภาพทรัพยากรมนุษย์	(47 ผลผลิต 1 โครงการ)	2,885.6004
2.3 แผนงานพื้นฐานด้านการสร้างการเติบโต บนคุณภาพชีวิตที่เป็นมิตรต่อสิ่งแวดล้อม	(1 ผลผลิต)	26.1517
3. แผนงานยุทธศาสตร์	(213 ผลผลิต 335 โครงการ 1 กองทุน)	58,567.8276
3.1 แผนงานยุทธศาสตร์ป้องกันและแก้ไขปัญหาที่มี ผลกระทบต่อความมั่นคง	(1 โครงการ)	4.8535
3.2 แผนงานยุทธศาสตร์ส่งเสริมความสัมพันธ์ระหว่าง ประเทศ	(2 โครงการ)	29.5000
3.3 แผนงานยุทธศาสตร์การเกษตรสร้างมูลค่า	(19 โครงการ)	198.8534
3.4 แผนงานยุทธศาสตร์พัฒนาพื้นที่และเมืองน่าอยู่ อัจฉริยะ	(10 โครงการ)	157.4283
3.5 แผนงานยุทธศาสตร์การส่งเสริมวิสาหกิจ ขนาดกลางและขนาดย่อมที่เข้มแข็ง แข่งขันได้	(20 โครงการ)	559.3359
3.6 แผนงานยุทธศาสตร์พัฒนาพื้นที่เขตเศรษฐกิจพิเศษ	(2 โครงการ)	7.1800
3.7 แผนงานยุทธศาสตร์การวิจัยและพัฒนานวัตกรรม	(1 ผลผลิต 2 โครงการ 1 กองทุน)	16,421.4300
3.8 แผนงานยุทธศาสตร์พัฒนาศักยภาพ ด้านวิทยาศาสตร์ เทคโนโลยี และนวัตกรรม	(1 โครงการ)	26.4000
3.9 แผนงานยุทธศาสตร์เพื่อสนับสนุนด้านการสร้าง ความสามารถในการแข่งขัน	(8 ผลผลิต 36 โครงการ)	4,191.7998
3.10 แผนงานยุทธศาสตร์ปรับเปลี่ยนค่านิยมและ วัฒนธรรม	(1 โครงการ)	2.0000
3.11 แผนงานยุทธศาสตร์พัฒนาศักยภาพคน ตลอดช่วงชีวิต	(198 ผลผลิต 26 โครงการ)	24,885.2218
3.12 แผนงานยุทธศาสตร์พัฒนาคุณภาพการศึกษา และการเรียนรู้	(4 ผลผลิต 15 โครงการ)	1,143.2439



แผนงาน	ผลผลิต - โครงการ	งบประมาณ ปี 2566 (ล้านบาท)
3.13 แผนงานยุทธศาสตร์เสริมสร้างให้คนมีสุขภาวะที่ดี	(73 โครงการ)	7,928.0968
3.14 แผนงานยุทธศาสตร์เพื่อสนับสนุนด้านการพัฒนาและเสริมสร้างศักยภาพทรัพยากรมนุษย์	(1 ผลผลิต 10 โครงการ)	576.2097
3.15 แผนงานยุทธศาสตร์เสริมสร้างพลังทางสังคม	(48 โครงการ)	1,232.7626
3.16 แผนงานยุทธศาสตร์สร้างความเสมอภาคทางการศึกษา	(61 โครงการ)	932.7102
3.17 แผนงานยุทธศาสตร์สร้างการเติบโตอย่างยั่งยืน อนุรักษ์ ฟื้นฟู และป้องกันการทำลายทรัพยากรธรรมชาติ	(3 โครงการ)	83.7091
3.18 แผนงานยุทธศาสตร์สร้างการเติบโตอย่างยั่งยืนบนสังคมเศรษฐกิจภาคทะเล	(1 โครงการ)	43.0000
3.20 แผนงานยุทธศาสตร์เพื่อสนับสนุนด้านการสร้างการเติบโตบนคุณภาพชีวิตที่เป็นมิตรต่อสิ่งแวดล้อม	(1 โครงการ)	74.2534
3.21 แผนงานยุทธศาสตร์พัฒนาเศรษฐกิจและสังคมดิจิทัล	(1 โครงการ)	7.5000
3.22 แผนงานยุทธศาสตร์จัดการผลกระทบจากการเปลี่ยนแปลงสภาพภูมิอากาศ	(2 โครงการ)	62.3392
<b>4. แผนงานบูรณาการ</b>	<b>(61 โครงการ)</b>	<b>2,136.1165</b>
4.1 แผนงานบูรณาการขับเคลื่อนการแก้ไขปัญหาจังหวัดชายแดนภาคใต้	(7 โครงการ)	41.8218
4.2 แผนงานบูรณาการพัฒนาอุตสาหกรรมและบริการแห่งอนาคต	(20 โครงการ)	598.3615
4.3 แผนงานบูรณาการเขตพัฒนาพิเศษภาคตะวันออก	(7 โครงการ)	776.4340
4.4 แผนงานบูรณาการพัฒนาด้านคมนาคมและระบบโลจิสติกส์	(6 โครงการ)	227.0674
4.5 แผนงานบูรณาการเตรียมความพร้อมเพื่อรองรับสังคมสูงวัย	(3 โครงการ)	25.0000
4.6 แผนงานบูรณาการพัฒนาและส่งเสริมเศรษฐกิจฐานราก	(3 โครงการ)	108.2692
4.7 แผนงานบูรณาการบริหารจัดการทรัพยากรน้ำ	(3 โครงการ)	87.7144
4.8 แผนงานบูรณาการต่อต้านการทุจริตและประพฤติมิชอบ	(1 โครงการ)	0.4000
4.9 แผนงานบูรณาการรัฐบาลดิจิทัล	(7 โครงการ)	253.0927
4.10 แผนงานบูรณาการสร้างรายได้จากการท่องเที่ยว	(4 โครงการ)	17.9555
<b>รวมทั้งสิ้น (285 ผลผลิต 397 โครงการ 1 กองทุน และ 100 รายการค่าใช้จ่ายบุคลากรภาครัฐ)</b>		<b>142,492.1917</b>



**ตารางที่ 8 ผลผลิต - โครงการของกระทรวง ปีงบประมาณ พ.ศ. 2566 จำแนกตามแผนงาน**

แผนงาน	ผลผลิต - โครงการ	งบประมาณ ปี 2566
<b>1. แผนงานบุคลากรภาครัฐ</b>	<b>(100 รายการค่าใช้จ่ายบุคลากรภาครัฐ)</b>	<b>77,555.5962</b>
<b>1.1 แผนงานบุคลากรภาครัฐ ด้านการสร้างความสามารถในการแข่งขัน</b>	<b>(15 รายการค่าใช้จ่ายบุคลากรภาครัฐ)</b>	<b>4,212.7397</b>
	1 ค่าใช้จ่ายบุคลากรภาครัฐด้านการสร้างความสามารถในการแข่งขัน (กรมวิทยาศาสตร์บริการ)	183.2649
	2 ค่าใช้จ่ายบุคลากรภาครัฐด้านการสร้างความสามารถในการแข่งขัน (ศูนย์ความเป็นเลิศด้านชีววิทยาศาสตร์)	47.3812
	3 ค่าใช้จ่ายบุคลากรภาครัฐด้านการสร้างความสามารถในการแข่งขัน (สถาบันเทคโนโลยีนิวเคลียร์แห่งชาติ)	196.5213
	4 ค่าใช้จ่ายบุคลากรภาครัฐด้านการสร้างความสามารถในการแข่งขัน (สถาบันมาตรวิทยาแห่งชาติ)	142.9573
	5 ค่าใช้จ่ายบุคลากรภาครัฐด้านการสร้างความสามารถในการแข่งขัน (สถาบันวิจัยดาราศาสตร์แห่งชาติ)	80.8167
	6 ค่าใช้จ่ายบุคลากรภาครัฐด้านการสร้างความสามารถในการแข่งขัน (สถาบันวิจัยวิทยาศาสตร์และเทคโนโลยีแห่งประเทศไทย)	439.2449
	7 ค่าใช้จ่ายบุคลากรภาครัฐด้านการสร้างความสามารถในการแข่งขัน (สถาบันวิจัยแสงซินโครตอน)	111.4393
	8 ค่าใช้จ่ายบุคลากรภาครัฐด้านการสร้างความสามารถในการแข่งขัน (สำนักงานการวิจัยแห่งชาติ)	106.2714
	9 ค่าใช้จ่ายบุคลากรภาครัฐด้านการสร้างความสามารถในการแข่งขัน (สำนักงานคณะกรรมการส่งเสริมวิทยาศาสตร์ วิจัยและนวัตกรรม)	133.0331
	10 ค่าใช้จ่ายบุคลากรภาครัฐด้านการสร้างความสามารถในการแข่งขัน (สำนักงานนวัตกรรมแห่งชาติ)	41.6182
	11 ค่าใช้จ่ายบุคลากรภาครัฐด้านการสร้างความสามารถในการแข่งขัน (สำนักงานปรมาณูเพื่อสันติ)	121.8297
	12 ค่าใช้จ่ายบุคลากรภาครัฐด้านการสร้างความสามารถในการแข่งขัน (สำนักงานปลัดกระทรวงการอุดมศึกษา วิทยาศาสตร์ วิจัยและนวัตกรรม)	815.2785
	13 ค่าใช้จ่ายบุคลากรภาครัฐด้านการสร้างความสามารถในการแข่งขัน (สำนักงานพัฒนาเทคโนโลยีอวกาศและภูมิสารสนเทศ)	186.0540
	14 ค่าใช้จ่ายบุคลากรภาครัฐด้านการสร้างความสามารถในการแข่งขัน (สำนักงานพัฒนาวิทยาศาสตร์และเทคโนโลยีแห่งชาติ)	1,515.1249
	15 ค่าใช้จ่ายบุคลากรภาครัฐด้านการสร้างความสามารถในการแข่งขัน (สำนักงานสภานโยบายการอุดมศึกษา วิทยาศาสตร์ วิจัยและนวัตกรรมแห่งชาติ)	91.9043
<b>1.2 แผนงานบุคลากรภาครัฐ ด้านการพัฒนาและเสริมสร้างศักยภาพทรัพยากรมนุษย์</b>	<b>(84 รายการค่าใช้จ่ายบุคลากรภาครัฐ)</b>	<b>73,237.3244</b>
	1 ค่าใช้จ่ายบุคลากรภาครัฐด้านการพัฒนาและเสริมสร้างศักยภาพทรัพยากรมนุษย์ (จุฬาลงกรณ์มหาวิทยาลัย)	3,991.3768
	2 ค่าใช้จ่ายบุคลากรภาครัฐด้านการพัฒนาและเสริมสร้างศักยภาพทรัพยากรมนุษย์ (มหาวิทยาลัยกาฬสินธุ์)	269.1815

แผนงาน	ผลผลิต - โครงการ	งบประมาณ ปี 2566
	3 ค่าใช้จ่ายบุคลากรภาครัฐด้านการพัฒนาและเสริมสร้างศักยภาพทรัพยากรมนุษย์ (มหาวิทยาลัยเกษตรศาสตร์)	3,573.2185
	4 ค่าใช้จ่ายบุคลากรภาครัฐด้านการพัฒนาและเสริมสร้างศักยภาพทรัพยากรมนุษย์ (มหาวิทยาลัยขอนแก่น)	3,868.6740
	5 ค่าใช้จ่ายบุคลากรภาครัฐด้านการพัฒนาและเสริมสร้างศักยภาพทรัพยากรมนุษย์ (มหาวิทยาลัยเชียงใหม่)	4,712.1274
	6 ค่าใช้จ่ายบุคลากรภาครัฐด้านการพัฒนาและเสริมสร้างศักยภาพทรัพยากรมนุษย์ (มหาวิทยาลัยทักษิณ)	834.3254
	7 ค่าใช้จ่ายบุคลากรภาครัฐด้านการพัฒนาและเสริมสร้างศักยภาพทรัพยากรมนุษย์ (มหาวิทยาลัยเทคโนโลยีพระจอมเกล้าธนบุรี)	1,101.2354
	8 ค่าใช้จ่ายบุคลากรภาครัฐด้านการพัฒนาและเสริมสร้างศักยภาพทรัพยากรมนุษย์ (มหาวิทยาลัยเทคโนโลยีพระจอมเกล้าพระนครเหนือ)	1,502.8123
	9 ค่าใช้จ่ายบุคลากรภาครัฐด้านการพัฒนาและเสริมสร้างศักยภาพทรัพยากรมนุษย์ (มหาวิทยาลัยเทคโนโลยีราชมงคลกรุงเทพ)	378.8965
	10 ค่าใช้จ่ายบุคลากรภาครัฐด้านการพัฒนาและเสริมสร้างศักยภาพทรัพยากรมนุษย์ (มหาวิทยาลัยเทคโนโลยีราชมงคลตะวันออก)	452.0855
	11 ค่าใช้จ่ายบุคลากรภาครัฐด้านการพัฒนาและเสริมสร้างศักยภาพทรัพยากรมนุษย์ (มหาวิทยาลัยเทคโนโลยีราชมงคลธัญบุรี)	821.3349
	12 ค่าใช้จ่ายบุคลากรภาครัฐด้านการพัฒนาและเสริมสร้างศักยภาพทรัพยากรมนุษย์ (มหาวิทยาลัยเทคโนโลยีราชมงคลพระนคร)	506.9638
	13 ค่าใช้จ่ายบุคลากรภาครัฐด้านการพัฒนาและเสริมสร้างศักยภาพทรัพยากรมนุษย์ (มหาวิทยาลัยเทคโนโลยีราชมงคลรัตนโกสินทร์)	440.1096
	14 ค่าใช้จ่ายบุคลากรภาครัฐด้านการพัฒนาและเสริมสร้างศักยภาพทรัพยากรมนุษย์ (มหาวิทยาลัยเทคโนโลยีราชมงคลล้านนา)	782.2434
	15 ค่าใช้จ่ายบุคลากรภาครัฐด้านการพัฒนาและเสริมสร้างศักยภาพทรัพยากรมนุษย์ (มหาวิทยาลัยเทคโนโลยีราชมงคลศรีวิชัย)	612.8315
	16 ค่าใช้จ่ายบุคลากรภาครัฐด้านการพัฒนาและเสริมสร้างศักยภาพทรัพยากรมนุษย์ (มหาวิทยาลัยเทคโนโลยีราชมงคลสุวรรณภูมิ)	522.8356
	17 ค่าใช้จ่ายบุคลากรภาครัฐด้านการพัฒนาและเสริมสร้างศักยภาพทรัพยากรมนุษย์ (มหาวิทยาลัยเทคโนโลยีราชมงคลอีสาน)	870.0132
	18 ค่าใช้จ่ายบุคลากรภาครัฐด้านการพัฒนาและเสริมสร้างศักยภาพทรัพยากรมนุษย์ (มหาวิทยาลัยเทคโนโลยีสุรนารี)	1,048.9448
	19 ค่าใช้จ่ายบุคลากรภาครัฐด้านการพัฒนาและเสริมสร้างศักยภาพทรัพยากรมนุษย์ (มหาวิทยาลัยธรรมศาสตร์)	3,028.1169
	20 ค่าใช้จ่ายบุคลากรภาครัฐด้านการพัฒนาและเสริมสร้างศักยภาพทรัพยากรมนุษย์ (มหาวิทยาลัยนครพนม)	382.4169
	21 ค่าใช้จ่ายบุคลากรภาครัฐด้านการพัฒนาและเสริมสร้างศักยภาพทรัพยากรมนุษย์ (มหาวิทยาลัยนราธิวาสราชนครินทร์)	333.4431
	22 ค่าใช้จ่ายบุคลากรภาครัฐด้านการพัฒนาและเสริมสร้างศักยภาพทรัพยากรมนุษย์ (มหาวิทยาลัยนครสวรรค์)	1,787.6528
	23 ค่าใช้จ่ายบุคลากรภาครัฐด้านการพัฒนาและเสริมสร้างศักยภาพทรัพยากรมนุษย์ (มหาวิทยาลัยบูรพา)	1,242.6910
	24 ค่าใช้จ่ายบุคลากรภาครัฐด้านการพัฒนาและเสริมสร้างศักยภาพทรัพยากรมนุษย์ (มหาวิทยาลัยพะเยา)	791.9078
	25 ค่าใช้จ่ายบุคลากรภาครัฐด้านการพัฒนาและเสริมสร้างศักยภาพทรัพยากรมนุษย์ (มหาวิทยาลัยมหาจุฬาลงกรณราชวิทยาลัย)	644.6341
	26 ค่าใช้จ่ายบุคลากรภาครัฐด้านการพัฒนาและเสริมสร้างศักยภาพทรัพยากรมนุษย์ (มหาวิทยาลัยมหามกุฏราชวิทยาลัย)	305.9601





แผนงาน	ผลผลิต - โครงการ	งบประมาณ ปี 2566
	27 ค่าใช้จ่ายบุคลากรภาครัฐด้านการพัฒนาและเสริมสร้างศักยภาพทรัพยากรมนุษย์ (มหาวิทยาลัยมหาสารคาม)	816.1182
	28 ค่าใช้จ่ายบุคลากรภาครัฐด้านการพัฒนาและเสริมสร้างศักยภาพทรัพยากรมนุษย์ (มหาวิทยาลัยมหิดล)	10,049.0119
	29 ค่าใช้จ่ายบุคลากรภาครัฐด้านการพัฒนาและเสริมสร้างศักยภาพทรัพยากรมนุษย์ (มหาวิทยาลัยแม่โจ้)	918.7851
	30 ค่าใช้จ่ายบุคลากรภาครัฐด้านการพัฒนาและเสริมสร้างศักยภาพทรัพยากรมนุษย์ (มหาวิทยาลัยแม่ฟ้าหลวง)	1,217.6745
	31 ค่าใช้จ่ายบุคลากรภาครัฐด้านการพัฒนาและเสริมสร้างศักยภาพทรัพยากรมนุษย์ (มหาวิทยาลัยราชภัฏกาญจนบุรี)	202.4185
	32 ค่าใช้จ่ายบุคลากรภาครัฐด้านการพัฒนาและเสริมสร้างศักยภาพทรัพยากรมนุษย์ (มหาวิทยาลัยราชภัฏกำแพงเพชร)	246.6351
	33 ค่าใช้จ่ายบุคลากรภาครัฐด้านการพัฒนาและเสริมสร้างศักยภาพทรัพยากรมนุษย์ (มหาวิทยาลัยราชภัฏจันทรเกษม)	281.0338
	34 ค่าใช้จ่ายบุคลากรภาครัฐด้านการพัฒนาและเสริมสร้างศักยภาพทรัพยากรมนุษย์ (มหาวิทยาลัยราชภัฏชัยภูมิ)	100.5038
	35 ค่าใช้จ่ายบุคลากรภาครัฐด้านการพัฒนาและเสริมสร้างศักยภาพทรัพยากรมนุษย์ (มหาวิทยาลัยราชภัฏเชียงราย)	404.7982
	36 ค่าใช้จ่ายบุคลากรภาครัฐด้านการพัฒนาและเสริมสร้างศักยภาพทรัพยากรมนุษย์ (มหาวิทยาลัยราชภัฏเชียงใหม่)	469.6143
	37 ค่าใช้จ่ายบุคลากรภาครัฐด้านการพัฒนาและเสริมสร้างศักยภาพทรัพยากรมนุษย์ (มหาวิทยาลัยราชภัฏเทพสตรี)	250.4670
	38 ค่าใช้จ่ายบุคลากรภาครัฐด้านการพัฒนาและเสริมสร้างศักยภาพทรัพยากรมนุษย์ (มหาวิทยาลัยราชภัฏธนบุรี)	217.9829
	39 ค่าใช้จ่ายบุคลากรภาครัฐด้านการพัฒนาและเสริมสร้างศักยภาพทรัพยากรมนุษย์ (มหาวิทยาลัยราชภัฏนครปฐม)	345.0620
	40 ค่าใช้จ่ายบุคลากรภาครัฐด้านการพัฒนาและเสริมสร้างศักยภาพทรัพยากรมนุษย์ (มหาวิทยาลัยราชภัฏนครราชสีมา)	355.5385
	41 ค่าใช้จ่ายบุคลากรภาครัฐด้านการพัฒนาและเสริมสร้างศักยภาพทรัพยากรมนุษย์ (มหาวิทยาลัยราชภัฏนครศรีธรรมราช)	299.1612
	42 ค่าใช้จ่ายบุคลากรภาครัฐด้านการพัฒนาและเสริมสร้างศักยภาพทรัพยากรมนุษย์ (มหาวิทยาลัยราชภัฏนครสวรรค์)	353.5173
	43 ค่าใช้จ่ายบุคลากรภาครัฐด้านการพัฒนาและเสริมสร้างศักยภาพทรัพยากรมนุษย์ (มหาวิทยาลัยราชภัฏบ้านสมเด็จเจ้าพระยา)	421.6501
	44 ค่าใช้จ่ายบุคลากรภาครัฐด้านการพัฒนาและเสริมสร้างศักยภาพทรัพยากรมนุษย์ (มหาวิทยาลัยราชภัฏบุรีรัมย์)	281.3747
	45 ค่าใช้จ่ายบุคลากรภาครัฐด้านการพัฒนาและเสริมสร้างศักยภาพทรัพยากรมนุษย์ (มหาวิทยาลัยราชภัฏพระนคร)	368.1895
	46 ค่าใช้จ่ายบุคลากรภาครัฐด้านการพัฒนาและเสริมสร้างศักยภาพทรัพยากรมนุษย์ (มหาวิทยาลัยราชภัฏพระนครศรีอยุธยา)	278.5355
	47 ค่าใช้จ่ายบุคลากรภาครัฐด้านการพัฒนาและเสริมสร้างศักยภาพทรัพยากรมนุษย์ (มหาวิทยาลัยราชภัฏพิบูลสงคราม)	367.2386
	48 ค่าใช้จ่ายบุคลากรภาครัฐด้านการพัฒนาและเสริมสร้างศักยภาพทรัพยากรมนุษย์ (มหาวิทยาลัยราชภัฏเพชรบุรี)	296.2028
	49 ค่าใช้จ่ายบุคลากรภาครัฐด้านการพัฒนาและเสริมสร้างศักยภาพทรัพยากรมนุษย์ (มหาวิทยาลัยราชภัฏเพชรบูรณ์)	264.2915
	50 ค่าใช้จ่ายบุคลากรภาครัฐด้านการพัฒนาและเสริมสร้างศักยภาพทรัพยากรมนุษย์ (มหาวิทยาลัยราชภัฏภูเก็ต)	238.1502

แผนงาน	ผลผลิต - โครงการ		งบประมาณ ปี 2566
	51	ค่าใช้จ่ายบุคลากรภาครัฐด้านการพัฒนาและเสริมสร้างศักยภาพทรัพยากรมนุษย์ (มหาวิทยาลัยราชภัฏมหาสารคาม)	248.6823
	52	ค่าใช้จ่ายบุคลากรภาครัฐด้านการพัฒนาและเสริมสร้างศักยภาพทรัพยากรมนุษย์ (มหาวิทยาลัยราชภัฏยะลา)	287.8157
	53	ค่าใช้จ่ายบุคลากรภาครัฐด้านการพัฒนาและเสริมสร้างศักยภาพทรัพยากรมนุษย์ (มหาวิทยาลัยราชภัฏร้อยเอ็ด)	105.3025
	54	ค่าใช้จ่ายบุคลากรภาครัฐด้านการพัฒนาและเสริมสร้างศักยภาพทรัพยากรมนุษย์ (มหาวิทยาลัยราชภัฏราชนครินทร์)	232.8697
	55	ค่าใช้จ่ายบุคลากรภาครัฐด้านการพัฒนาและเสริมสร้างศักยภาพทรัพยากรมนุษย์ (มหาวิทยาลัยราชภัฏรำไพพรรณี)	265.0418
	56	ค่าใช้จ่ายบุคลากรภาครัฐด้านการพัฒนาและเสริมสร้างศักยภาพทรัพยากรมนุษย์ (มหาวิทยาลัยราชภัฏลำปาง)	290.1316
	57	ค่าใช้จ่ายบุคลากรภาครัฐด้านการพัฒนาและเสริมสร้างศักยภาพทรัพยากรมนุษย์ (มหาวิทยาลัยราชภัฏเลย)	253.5714
	58	ค่าใช้จ่ายบุคลากรภาครัฐด้านการพัฒนาและเสริมสร้างศักยภาพทรัพยากรมนุษย์ (มหาวิทยาลัยราชภัฏวไลยอลงกรณ์ในพระบรมราชูปถัมภ์ จังหวัดปทุมธานี)	316.6366
	59	ค่าใช้จ่ายบุคลากรภาครัฐด้านการพัฒนาและเสริมสร้างศักยภาพทรัพยากรมนุษย์ (มหาวิทยาลัยราชภัฏศรีสะเกษ)	119.1289
	60	ค่าใช้จ่ายบุคลากรภาครัฐด้านการพัฒนาและเสริมสร้างศักยภาพทรัพยากรมนุษย์ (มหาวิทยาลัยราชภัฏสกลนคร)	321.7458
	61	ค่าใช้จ่ายบุคลากรภาครัฐด้านการพัฒนาและเสริมสร้างศักยภาพทรัพยากรมนุษย์ (มหาวิทยาลัยราชภัฏสงขลา)	345.5044
	62	ค่าใช้จ่ายบุคลากรภาครัฐด้านการพัฒนาและเสริมสร้างศักยภาพทรัพยากรมนุษย์ (มหาวิทยาลัยราชภัฏสวนสุนันทา)	452.6616
	63	ค่าใช้จ่ายบุคลากรภาครัฐด้านการพัฒนาและเสริมสร้างศักยภาพทรัพยากรมนุษย์ (มหาวิทยาลัยราชภัฏสุราษฎร์ธานี)	380.5843
	64	ค่าใช้จ่ายบุคลากรภาครัฐด้านการพัฒนาและเสริมสร้างศักยภาพทรัพยากรมนุษย์ (มหาวิทยาลัยราชภัฏสุรินทร์)	301.9922
	65	ค่าใช้จ่ายบุคลากรภาครัฐด้านการพัฒนาและเสริมสร้างศักยภาพทรัพยากรมนุษย์ (มหาวิทยาลัยราชภัฏหมู่บ้านจอมบึง)	201.0703
	66	ค่าใช้จ่ายบุคลากรภาครัฐด้านการพัฒนาและเสริมสร้างศักยภาพทรัพยากรมนุษย์ (มหาวิทยาลัยราชภัฏอุดรธานี)	426.8199
	67	ค่าใช้จ่ายบุคลากรภาครัฐด้านการพัฒนาและเสริมสร้างศักยภาพทรัพยากรมนุษย์ (มหาวิทยาลัยราชภัฏอุดรดิตถ์)	289.3385
	68	ค่าใช้จ่ายบุคลากรภาครัฐด้านการพัฒนาและเสริมสร้างศักยภาพทรัพยากรมนุษย์ (มหาวิทยาลัยราชภัฏอุบลราชธานี)	383.2488
	69	ค่าใช้จ่ายบุคลากรภาครัฐด้านการพัฒนาและเสริมสร้างศักยภาพทรัพยากรมนุษย์ (มหาวิทยาลัยรามคำแหง)	944.1706
	70	ค่าใช้จ่ายบุคลากรภาครัฐด้านการพัฒนาและเสริมสร้างศักยภาพทรัพยากรมนุษย์ (มหาวิทยาลัยวลัยลักษณ์)	908.6184
	71	ค่าใช้จ่ายบุคลากรภาครัฐด้านการพัฒนาและเสริมสร้างศักยภาพทรัพยากรมนุษย์ (มหาวิทยาลัยศรีนครินทรวิโรฒ)	2,532.0159
	72	ค่าใช้จ่ายบุคลากรภาครัฐด้านการพัฒนาและเสริมสร้างศักยภาพทรัพยากรมนุษย์ (มหาวิทยาลัยศิลปากร)	1,298.8632
	73	ค่าใช้จ่ายบุคลากรภาครัฐด้านการพัฒนาและเสริมสร้างศักยภาพทรัพยากรมนุษย์ (มหาวิทยาลัยสงขลานครินทร์)	4,100.9501





แผนงาน	ผลผลิต - โครงการ		งบประมาณ ปี 2566
	74	ค่าใช้จ่ายบุคลากรภาครัฐด้านการพัฒนาและเสริมสร้างศักยภาพทรัพยากรมนุษย์ (มหาวิทยาลัยสวนดุสิต)	640.6115
	75	ค่าใช้จ่ายบุคลากรภาครัฐด้านการพัฒนาและเสริมสร้างศักยภาพทรัพยากรมนุษย์ (มหาวิทยาลัยสุโขทัยธรรมราชา)	591.4652
	76	ค่าใช้จ่ายบุคลากรภาครัฐด้านการพัฒนาและเสริมสร้างศักยภาพทรัพยากรมนุษย์ (มหาวิทยาลัยอุบลราชธานี)	551.6755
	77	ค่าใช้จ่ายบุคลากรภาครัฐด้านการพัฒนาและเสริมสร้างศักยภาพทรัพยากรมนุษย์ (สถาบันการพยาบาลศรีสวรินทิราสภากาชาดไทย)	121.5035
	78	ค่าใช้จ่ายบุคลากรภาครัฐด้านการพัฒนาและเสริมสร้างศักยภาพทรัพยากรมนุษย์ (สถาบันดนตรีรักษาดิฉัน)	26.7308
	79	ค่าใช้จ่ายบุคลากรภาครัฐด้านการพัฒนาและเสริมสร้างศักยภาพทรัพยากรมนุษย์ (สถาบันเทคโนโลยีจิตรลดา)	87.9101
	80	ค่าใช้จ่ายบุคลากรภาครัฐด้านการพัฒนาและเสริมสร้างศักยภาพทรัพยากรมนุษย์ (สถาบันเทคโนโลยีปทุมวัน)	107.3755
	81	ค่าใช้จ่ายบุคลากรภาครัฐด้านการพัฒนาและเสริมสร้างศักยภาพทรัพยากรมนุษย์ (สถาบันเทคโนโลยีพระจอมเกล้าเจ้าคุณทหารลาดกระบัง)	1,476.2237
	82	ค่าใช้จ่ายบุคลากรภาครัฐด้านการพัฒนาและเสริมสร้างศักยภาพทรัพยากรมนุษย์ (สถาบันบัณฑิตพัฒนบริหารศาสตร์)	390.2922
	83	ค่าใช้จ่ายบุคลากรภาครัฐด้านการพัฒนาและเสริมสร้างศักยภาพทรัพยากรมนุษย์ (สถาบันวิทยาลัยชุมชน)	276.9340
	84	ค่าใช้จ่ายบุคลากรภาครัฐด้านการพัฒนาและเสริมสร้างศักยภาพทรัพยากรมนุษย์ (องค์การพิพิธภัณฑ์วิทยาศาสตร์แห่งชาติ)	109.8499
1.3 แผนงานบุคลากรภาครัฐ ด้านการสร้าง การเติบโตบนคุณภาพชีวิตที่เป็นมิตร ต่อสิ่งแวดล้อม	(1 รายการค่าใช้จ่ายบุคลากรภาครัฐ)		105.5321
	1	ค่าใช้จ่ายบุคลากรภาครัฐด้านการสร้างการเติบโตบนคุณภาพชีวิตที่เป็นมิตรต่อสิ่งแวดล้อม (สถาบันสารสนเทศทรัพยากรน้ำ)	105.5321
2. แผนงานพื้นฐาน	(72 ผลผลิต 1 โครงการ)		4,232.6514
2.1 แผนงานพื้นฐานด้านการสร้าง ความสามารถในการแข่งขัน	(24 ผลผลิต)		1,320.8993
	1	ผลผลิต : กลุ่มเป้าหมายได้รับการพัฒนาศักยภาพด้วยวิทยาศาสตร์เทคโนโลยีและนวัตกรรม (กรมวิทยาศาสตร์บริการ)	17.1556
	2	ผลผลิต : การกำกับและส่งเสริมกิจการอวกาศ (สำนักงานพัฒนาเทคโนโลยีอวกาศและภูมิสารสนเทศ)	2.4000
	3	ผลผลิต : การจัดทำและผลักดันข้อเสนอแนะและมาตรการด้านการอุดมศึกษา วิทยาศาสตร์ วิจัยและนวัตกรรม (สำนักงานสานโยบายการอุดมศึกษา วิทยาศาสตร์ วิจัยและนวัตกรรมแห่งชาติ)	64.0396
	4	ผลผลิต : การจัดทำและพัฒนาภูมิสารสนเทศ (สำนักงานพัฒนาเทคโนโลยีอวกาศและภูมิสารสนเทศ)	18.9964
	5	ผลผลิต : การถ่ายทอดองค์ความรู้และเทคโนโลยีนิวเคลียร์ (สถาบันเทคโนโลยีนิวเคลียร์แห่งชาติ)	14.5096
	6	ผลผลิต : การบริการข้อมูลดาวเทียมและภูมิสารสนเทศ (สำนักงานพัฒนาเทคโนโลยีอวกาศและภูมิสารสนเทศ)	52.2517





แผนงาน	ผลผลิต - โครงการ		งบประมาณ ปี 2566
	7	ผลผลิต : การบริหารจัดการองค์กรและการบริการสารสนเทศด้านวิทยาศาสตร์และเทคโนโลยีให้มีประสิทธิภาพ (กรมวิทยาศาสตร์บริการ)	63.6423
	8	ผลผลิต : การผลักดันข้อเสนอแนะนโยบายแผนและมาตรการด้านนิวเคลียร์และรังสี (สำนักงานปรมาณูเพื่อสันติ)	19.6255
	9	ผลผลิต : การพัฒนากำลังคนด้านเทคโนโลยีนิวเคลียร์ (สถาบันเทคโนโลยีนิวเคลียร์แห่งชาติ)	1.9220
	10	ผลผลิต : การพัฒนากำลังคนด้านเทคโนโลยีอวกาศและภูมิสารสนเทศ (สำนักงานพัฒนาเทคโนโลยีอวกาศและภูมิสารสนเทศ)	12.2027
	11	ผลผลิต : การพัฒนาระบบมาตรวิทยา (สถาบันมาตรวิทยาแห่งชาติ)	100.0251
	12	ผลผลิต : การสร้างความตระหนักรู้ด้านวิทยาศาสตร์และเทคโนโลยีนิวเคลียร์ (สถาบันเทคโนโลยีนิวเคลียร์แห่งชาติ)	2.7200
	13	ผลผลิต : การให้บริการทางวิทยาศาสตร์และเทคโนโลยี (สถาบันวิจัยวิทยาศาสตร์และเทคโนโลยีแห่งประเทศไทย)	83.5179
	14	ผลผลิต : การให้บริการแสงซินโครตรอนและเทคโนโลยีด้านแสงซินโครตรอน (สถาบันวิจัยแสงซินโครตรอน)	38.1550
	15	ผลผลิต : ความร่วมมือของหน่วยงานในระบอบวิจัยทั้งในและต่างประเทศ (สำนักงานการวิจัยแห่งชาติ)	136.5697
	16	ผลผลิต : ความร่วมมือทางวิชาการเพื่อเป้าหมาย SDGs (สำนักงานการวิจัยแห่งชาติ)	16.7000
	17	ผลผลิต : นโยบายแผนกลไกและมาตรฐานเพื่อการพัฒนาด้านการอุดมศึกษา วิทยาศาสตร์ วิจัยและนวัตกรรม (สำนักงานปลัดกระทรวงการอุดมศึกษา วิทยาศาสตร์ วิจัยและนวัตกรรม)	346.6514
	18	ผลผลิต : บริหารจัดการเทคโนโลยีดิจิทัลและบริการเผยแพร่ข้อมูลสารสนเทศ (สำนักงานปลัดกระทรวงการอุดมศึกษา วิทยาศาสตร์ วิจัยและนวัตกรรม)	36.9450
	19	ผลผลิต : ส่งเสริมการนำองค์ความรู้และเทคโนโลยีไปใช้ประโยชน์ (สำนักงานปลัดกระทรวงการอุดมศึกษา วิทยาศาสตร์ วิจัยและนวัตกรรม)	107.5305
	20	ผลผลิต : สร้างความเข้มแข็งด้านนวัตกรรม (สำนักงานนวัตกรรมแห่งชาติ)	60.0000
	21	ผลผลิต : สินค้าได้รับการตรวจสอบเทียบคุณภาพ (กรมวิทยาศาสตร์บริการ)	92.5535
	22	ผลผลิต : ห้องปฏิบัติการที่ได้รับการพัฒนาและรับรองความสามารถ (กรมวิทยาศาสตร์บริการ)	11.7024
	23	ผลผลิต : การถ่ายทอดองค์ความรู้ด้านเทคโนโลยีแสงซินโครตรอนและเทคโนโลยีขั้นสูง (สถาบันวิจัยแสงซินโครตรอน)	1.1000
	24	ผลผลิต : องค์ความรู้ผลิตภัณฑ์และบริการด้านชีววิทยาศาสตร์ที่มีศักยภาพเชิงพาณิชย์และอุตสาหกรรม (ศูนย์ความเป็นเลิศด้านชีววิทยาศาสตร์)	19.9834
<b>2.2 แผนงานพื้นฐานด้านการพัฒนาและเสริมสร้างศักยภาพทรัพยากรมนุษย์</b>	<b>(47 ผลผลิต 1 โครงการ)</b>		<b>2,885.6004</b>
	1	โครงการพัฒนามาตรฐานและเส้นทางความก้าวหน้าทางวิชาการเพื่อการพัฒนาและเสริมสร้างศักยภาพทรัพยากรมนุษย์ (สำนักงานการวิจัยแห่งชาติ)	331.0400



แผนงาน	ผลผลิต - โครงการ	งบประมาณ ปี 2566
	2 ผลผลิต : การพัฒนากำลังคนทางด้านดาราศาสตร์เพื่อเพิ่มขีดความสามารถในการแข่งขันและสอดคล้องต่อการเปลี่ยนแปลงของโลก (สถาบันวิจัยดาราศาสตร์แห่งชาติ)	64.8448
	3 ผลผลิต : การสนับสนุนการบริหารงานพิพิธภัณฑ์ (องค์การพิพิธภัณฑ์วิทยาศาสตร์แห่งชาติ)	232.2326
	4 ผลผลิต : ผลงานการให้บริการวิชาการ (จุฬาลงกรณ์มหาวิทยาลัย)	6.9000
	5 ผลผลิต : ผลงานการให้บริการวิชาการ (มหาวิทยาลัยเกษตรศาสตร์)	13.9717
	6 ผลผลิต : ผลงานการให้บริการวิชาการ (มหาวิทยาลัยขอนแก่น)	8.0780
	7 ผลผลิต : ผลงานการให้บริการวิชาการ (มหาวิทยาลัยเชียงใหม่)	19.3683
	8 ผลผลิต : ผลงานการให้บริการวิชาการ (มหาวิทยาลัยเทคโนโลยีพระจอมเกล้าธนบุรี)	21.5500
	9 ผลผลิต : ผลงานการให้บริการวิชาการ (มหาวิทยาลัยเทคโนโลยีราชมงคลล้านนา)	8.5000
	10 ผลผลิต : ผลงานการให้บริการวิชาการ (มหาวิทยาลัยเทคโนโลยีราชมงคลสุวรรณภูมิ)	2.7000
	11 ผลผลิต : ผลงานการให้บริการวิชาการ (มหาวิทยาลัยเทคโนโลยีสุรนารี)	127.2713
	12 ผลผลิต : ผลงานการให้บริการวิชาการ (มหาวิทยาลัยนครสวรรค์)	3.1361
	13 ผลผลิต : ผลงานการให้บริการวิชาการ (มหาวิทยาลัยมหิดล)	161.0448
	14 ผลผลิต : ผลงานการให้บริการวิชาการ (มหาวิทยาลัยแม่โจ้)	130.3300
	15 ผลผลิต : ผลงานการให้บริการวิชาการ (มหาวิทยาลัยราชภัฏเชียงราย)	8.3506
	16 ผลผลิต : ผลงานการให้บริการวิชาการ (มหาวิทยาลัยราชภัฏเชียงใหม่)	10.5381
	17 ผลผลิต : ผลงานการให้บริการวิชาการ (มหาวิทยาลัยราชภัฏบ้านสมเด็จเจ้าพระยา)	3.8430
	18 ผลผลิต : ผลงานการให้บริการวิชาการ (มหาวิทยาลัยราชภัฏบุรีรัมย์)	2.7000
	19 ผลผลิต : ผลงานการให้บริการวิชาการ (มหาวิทยาลัยราชภัฏพระนคร)	3.1050
	20 ผลผลิต : ผลงานการให้บริการวิชาการ (มหาวิทยาลัยราชภัฏพิบูลสงคราม)	2.5373
	21 ผลผลิต : ผลงานการให้บริการวิชาการ (มหาวิทยาลัยราชภัฏเพชรบุรี)	1.4683
	22 ผลผลิต : ผลงานการให้บริการวิชาการ (มหาวิทยาลัยราชภัฏราชนครินทร์)	1.0223
	23 ผลผลิต : ผลงานการให้บริการวิชาการ (มหาวิทยาลัยราชภัฏรำไพพรรณี)	1.7820
	24 ผลผลิต : ผลงานการให้บริการวิชาการ (มหาวิทยาลัยราชภัฏเลย)	0.4500

แผนงาน	ผลผลิต - โครงการ		งบประมาณ ปี 2566
	25	ผลผลิต : ผลงานการให้บริการวิชาการ (มหาวิทยาลัยราชภัฏสกลนคร)	3.0000
	26	ผลผลิต : ผลงานการให้บริการวิชาการ (มหาวิทยาลัยราชภัฏสงขลา)	1.5000
	27	ผลผลิต : ผลงานการให้บริการวิชาการ (มหาวิทยาลัยราชภัฏสุราษฎร์ธานี)	4.0500
	28	ผลผลิต : ผลงานการให้บริการวิชาการ (มหาวิทยาลัยราชภัฏสุรินทร์)	2.9397
	29	ผลผลิต : ผลงานการให้บริการวิชาการ (มหาวิทยาลัยราชภัฏหมู่บ้านจอมบึง)	0.4807
	30	ผลผลิต : ผลงานการให้บริการวิชาการ (มหาวิทยาลัยราชภัฏอุดรธานี)	0.4500
	31	ผลผลิต : ผลงานการให้บริการวิชาการ (มหาวิทยาลัยราชภัฏอุตรดิตถ์)	2.8395
	32	ผลผลิต : ผลงานการให้บริการวิชาการ (มหาวิทยาลัยราชภัฏอุบลราชธานี)	4.5000
	33	ผลผลิต : ผลงานการให้บริการวิชาการ (มหาวิทยาลัยวลัยลักษณ์)	45.3121
	34	ผลผลิต : ผลงานการให้บริการวิชาการ (มหาวิทยาลัยสงขลานครินทร์)	5.6545
	35	ผลผลิต : ผลงานการให้บริการวิชาการ (มหาวิทยาลัยสวนดุสิต)	3.9428
	36	ผลผลิต : ผลงานการให้บริการวิชาการ (มหาวิทยาลัยอุบลราชธานี)	0.6106
	37	ผลผลิต : ผลงานการให้บริการวิชาการ (สถาบันการพยาบาลศรีสวรินทิราสภากาชาดไทย)	0.9405
	38	ผลผลิต : ผลงานการให้บริการวิชาการ (สถาบันดนตรีกัลยาณีวัฒนา)	3.8906
	39	ผลผลิต : ผลงานการให้บริการวิชาการ (สถาบันเทคโนโลยีจิตรลดา)	1.3496
	40	ผลผลิต : ผลงานการให้บริการวิชาการ (สถาบันบัณฑิตพัฒนบริหารศาสตร์)	1.9340
	41	ผลผลิต : ผลงานทำนุบำรุงศิลปวัฒนธรรม (มหาวิทยาลัยเกษตรศาสตร์)	0.4275
	42	ผลผลิต : ผลงานทำนุบำรุงศิลปวัฒนธรรม (มหาวิทยาลัยเชียงใหม่)	0.0355
	43	ผลผลิต : ผลงานทำนุบำรุงศิลปวัฒนธรรม (มหาวิทยาลัยเทคโนโลยีราชมงคลพระนคร)	0.1800
	44	ผลผลิต : ผลงานทำนุบำรุงศิลปวัฒนธรรม (มหาวิทยาลัยอุบลราชธานี)	2.7000
	45	ผลผลิต : ผลงานทำนุบำรุงศิลปวัฒนธรรม (สถาบันดนตรีกัลยาณีวัฒนา)	5.6000
	46	ผลผลิต : ผลงานทำนุบำรุงศิลปวัฒนธรรม (สถาบันเทคโนโลยีจิตรลดา)	0.9759
	47	ผลผลิต : ผู้รับบริการการศึกษาในวิทยาลัยชุมชน (สวช.) (สถาบันวิทยาลัยชุมชน)	322.4831
	48	ผลผลิต : สถาบันการศึกษาได้รับบริการเทคโนโลยีสารสนเทศทางการศึกษา (สำนักงานปลัดกระทรวงการอุดมศึกษา วิทยาศาสตร์ วิจัยและนวัตกรรม)	1,303.0396





แผนงาน	ผลผลิต - โครงการ		งบประมาณ ปี 2566
2.3 แผนงานพื้นฐานด้านการสร้าง การเติบโตบนคุณภาพชีวิตที่เป็นมิตรต่อ สิ่งแวดล้อม	(1 ผลผลิต)		26.1517
	1	ผลผลิต : ฐานความรู้และเทคโนโลยีด้านการจัดการทรัพยากรน้ำและการเกษตร (สถาบันสารสนเทศทรัพยากรน้ำ)	26.1517
3. แผนงานยุทธศาสตร์	(213 ผลผลิต 335 โครงการ 1 กองทุน)		58,567.8276
3.1 แผนงานยุทธศาสตร์ป้องกันและแก้ไข ปัญหาที่มีผลกระทบต่อความมั่นคง	(1 โครงการ)		4.8535
	1	โครงการพัฒนาศักยภาพในการรับมือภัยคุกคามทางนิวเคลียร์และเหตุฉุกเฉินทางนิวเคลียร์และรังสี (สำนักงานปรมาณูเพื่อสันติ)	4.8535
3.2 แผนงานยุทธศาสตร์ส่งเสริม ความสัมพันธ์ระหว่างประเทศ	(2 โครงการ)		29.5000
	1	โครงการส่งเสริมการใช้ประโยชน์ความร่วมมือกับต่างประเทศในการพัฒนาทุนมนุษย์ (สำนักงานปลัดกระทรวงการอุดมศึกษา วิทยาศาสตร์ วิจัยและนวัตกรรม)	5.0000
	2	โครงการส่งเสริมและขับเคลื่อนการดำเนินงานความร่วมมือระหว่างประเทศด้านการอุดมศึกษา วิทยาศาสตร์ วิจัยและนวัตกรรม (สำนักงานปลัดกระทรวงการอุดมศึกษา วิทยาศาสตร์ วิจัยและนวัตกรรม)	24.5000
3.3 แผนงานยุทธศาสตร์การเกษตรสร้าง มูลค่า	(19 โครงการ)		198.8534
	1	โครงการพัฒนาระบบควบคุมฟาร์มอัจฉริยะในโรงเรือนโดยใช้นวัตกรรมเทคโนโลยีสมัยใหม่แบบยั่งยืนภาคเหนือตอนบน 1 (จุฬาลงกรณ์มหาวิทยาลัย)	14.5000
	2	โครงการใช้AIและ BigData สำหรับการแจ้งเตือนการรुक้าแนวเขตแม่น้ำลำคลองและแหล่งน้ำธรรมชาติ (มหาวิทยาลัยเกษตรศาสตร์)	3.7500
	3	โครงการใช้เทคโนโลยีและนวัตกรรมเพื่อการบริหารจัดการฟาร์มและสร้างความเป็นอัตลักษณ์ให้กับผลิตภัณฑ์ปศุสัตว์ภาคใต้ชายแดน (สำนักงานปลัดกระทรวงการอุดมศึกษา วิทยาศาสตร์ วิจัยและนวัตกรรม)	6.7347
	4	โครงการดิจิทัลแพลตฟอร์มเกษตรเชิงพื้นที่รายแปลงเพื่อยกระดับเศรษฐกิจฐานราก (สำนักงานพัฒนาเทคโนโลยีอวกาศและภูมิสารสนเทศ)	13.2000
	5	โครงการต้นแบบเกษตรอัจฉริยะ (สถาบันมาตรวิทยาแห่งชาติ)	1.0242
	6	โครงการถ่ายทอดเทคโนโลยีและนวัตกรรมเพื่อยกระดับมาตรฐานและเพิ่มประสิทธิภาพเกษตรกรปลอดภัย (สำนักงานพัฒนาวิทยาศาสตร์และเทคโนโลยีแห่งชาติ)	10.0000

แผนงาน	ผลผลิต - โครงการ		งบประมาณ ปี 2566
	7	โครงการนวัตกรรมเพื่อการสร้างสรรค์ยกระดับและเพิ่มมูลค่าการพัฒนากระบวนการผลิตสินค้าเกษตรอัตลักษณ์พื้นถิ่น (สำนักงานพัฒนาวิทยาศาสตร์และเทคโนโลยีแห่งชาติ)	12.5000
	8	โครงการพัฒนาเทคโนโลยีที่ยั่งยืนสำหรับฟาร์มปศุสัตว์ (สำนักงานพัฒนาวิทยาศาสตร์และเทคโนโลยีแห่งชาติ)	10.0000
	9	โครงการพัฒนาบุคลากรในท้องถิ่นด้านการผลิตเทคโนโลยีพลังงานทดแทนเพื่อการแปรรูปผลผลิตและการเพิ่มประสิทธิภาพการผลิตผลผลิตทางการเกษตร (มหาวิทยาลัยแม่โจ้)	3.3880
	10	โครงการพัฒนาและเสริมสร้างศักยภาพทางการสร้างมูลค่าเกษตรอาหารและเทคโนโลยี (มหาวิทยาลัยเกษตรศาสตร์)	15.1955
	11	โครงการเพิ่มมูลค่าสินค้าเกษตรแปรรูปและผลิตภัณฑ์ (มหาวิทยาลัยสงขลานครินทร์)	2.9250
	12	โครงการเมืองนวัตกรรมอาหาร (FoodInnopolis) (ม.เกษตรฯ) (มหาวิทยาลัยเกษตรศาสตร์)	68.9534
	13	โครงการยกระดับเกษตรกรและสร้างขีดความสามารถในการแข่งขันด้วยมาตรฐานเกษตรอินทรีย์ (มหาวิทยาลัยแม่โจ้)	12.8208
	14	โครงการยกระดับคุณภาพและมาตรฐานกาแฟอาราบิก้าในพื้นที่กลุ่มจังหวัดภาคเหนือตอนบน (มหาวิทยาลัยแม่ฟ้าหลวง)	4.9000
	15	โครงการยกระดับศักยภาพและขีดความสามารถของเกษตรกรฐานรากสู่การเป็นผู้ประกอบการธุรกิจเกษตรสร้างมูลค่าเพิ่มด้วยเทคโนโลยีและนวัตกรรมเกษตรอัจฉริยะ (มหาวิทยาลัยแม่โจ้)	7.6736
	16	โครงการศูนย์ความเป็นเลิศด้านสิ่งทอพื้นบ้านแพรวากาฬสินธุ์ (มหาวิทยาลัยกาฬสินธุ์)	2.0000
	17	โครงการศูนย์วิจัยและพัฒนาเกษตรอัจฉริยะ (SmartFarm) (มหาวิทยาลัยกาฬสินธุ์)	3.1200
	18	โครงการส่งเสริมการปลูกพืชสมุนไพรและการสร้างมูลค่าเพิ่มจากผลิตภัณฑ์สมุนไพร (สถาบันวิทยาลัยชุมชน)	2.0000
	19	โครงการส่งเสริมเกษตรปลอดภัย (สถาบันเทคโนโลยีนิวเคลียร์แห่งชาติ)	4.1682
<b>3.4 แผนงานยุทธศาสตร์พัฒนาพื้นที่ และเมืองน่าอยู่อัจฉริยะ</b>	<b>(10 โครงการ)</b>		<b>157.4283</b>
	1	โครงการส่งเสริมอุตสาหกรรมขนาดย่อมเพื่อการส่งออกสู่ประเทศเพื่อนบ้าน (มหาวิทยาลัยอุบลราชธานี)	30.0000
	2	โครงการนวัตกรรมสวนสันตินาการปลอดภัยเพื่อเมืองน่าอยู่ (สำนักงานพัฒนาวิทยาศาสตร์และเทคโนโลยีแห่งชาติ)	14.1974
	3	โครงการพลิกโฉมเศรษฐกิจนวัตกรรมทางการท่องเที่ยวเชิงสร้างสรรค์ (มหาวิทยาลัยพะเยา)	8.7333
	4	โครงการพัฒนากลุ่มท่องเที่ยวเชิงธรรมชาติ (มหาวิทยาลัยพะเยา)	23.8263
	5	โครงการพัฒนาความมั่นคงในการจัดการสิ่งแวดล้อมของจังหวัดฉะเชิงเทราด้วยระบบบริหารข้อมูลอัจฉริยะการจัดการคุณภาพสิ่งแวดล้อม (Smart Environmental Database Management Platform) (จุฬาลงกรณ์มหาวิทยาลัย)	22.5052
	6	โครงการพัฒนาคุณภาพชีวิตผู้สูงอายุและผู้ด้อยโอกาส (มหาวิทยาลัยพะเยา)	15.8522





แผนงาน	ผลผลิต - โครงการ		งบประมาณ ปี 2566
	7	โครงการพัฒนาพื้นที่และเมืองนำอยู่อัจฉริยะ (สถาบันบัณฑิตพัฒนบริหารศาสตร์)	5.3707
	8	โครงการภาพอนาคตพื้นที่ระเบียงเศรษฐกิจภาคตะวันออกที่สมดุลและยั่งยืนบนฐานการเชื่อมโยงของระบบภูมินิเวศภูมิสังคมและภูมิวัฒนธรรม (Smart EEC Geo-polities) ด้วยโมเดลคู่แฝดแห่งคุณค่า 5 มิติ (V = BC2 Model) (สำนักงานพัฒนาเทคโนโลยีอวกาศและภูมิสารสนเทศ)	9.4000
	9	โครงการยกระดับและสร้างขีดความสามารถด้านนวัตกรรมในส่วนภูมิภาคเมืองและย่านนวัตกรรม (สำนักงานนวัตกรรมแห่งชาติ)	18.3432
	10	โครงการแหล่งเรียนรู้และนวัตกรรมเพื่อชุมชน (สถาบันวิทยาลัยชุมชน)	9.2000
<b>3.5 แผนงานยุทธศาสตร์การส่งเสริมวิสาหกิจขนาดกลางและขนาดย่อมที่เข้มแข็งแข่งขันได้</b>	<b>(20 โครงการ)</b>		<b>559.3359</b>
	1	โครงการการพัฒนาผู้ประกอบการขนาดกลางและขนาดย่อมโดยการบ่มเพาะธุรกิจและการนำเทคโนโลยีและงานวิจัยจากมหาวิทยาลัยไปใช้ประโยชน์ในเชิงพาณิชย์ (มหาวิทยาลัยแม่ฟ้าหลวง)	4.3000
	2	โครงการการส่งเสริมศักยภาพผู้ประกอบการธุรกิจนวัตกรรมรายใหม่ระหว่างกิจการขนาดใหญ่และมหาวิทยาลัย (Business Brotherhood) (สำนักงานปลัดกระทรวงการอุดมศึกษา วิทยาศาสตร์ วิจัยและนวัตกรรม)	13.5000
	3	โครงการจัดงาน Startup x Innovation Thailand Expo (SITE) (สำนักงานนวัตกรรมแห่งชาติ)	25.0000
	4	โครงการต่อยอดองค์ความรู้จากงานวิจัยและทรัพย์สินทางปัญญาเพื่อเพิ่มมูลค่าทางธุรกิจของผลิตภัณฑ์โปรตีนทางเลือกสำหรับผู้ประกอบการยุคใหม่ (มหาวิทยาลัยเกษตรศาสตร์)	4.6836
	5	โครงการพัฒนาธุรกิจในระยะเริ่มต้นให้เริ่มธุรกิจได้อย่างมั่นคง (สำนักงานพัฒนาวิทยาศาสตร์และเทคโนโลยีแห่งชาติ)	15.5500
	6	โครงการพัฒนาธุรกิจและส่งเสริมการตลาดสำหรับอุตสาหกรรมการแพทย์และสุขภาพของไทยเข้าสู่ตลาดสากล (ศูนย์ความเป็นเลิศด้านชีววิทยาศาสตร์)	7.0000
	7	โครงการพัฒนาผู้ประกอบการวิสาหกิจขนาดกลางและขนาดย่อม (SMEs) สู่อุตสาหกรรม 4.0 ด้วยเทคโนโลยีมาตรวิทยา (สถาบันมาตรวิทยาแห่งชาติ)	14.0000
	8	โครงการพัฒนาแพลตฟอร์มดิจิทัลระบบฐานข้อมูลเครื่องมือแพทย์ห้องปฏิบัติการทดสอบเครื่องมือแพทย์สำหรับศูนย์บริการแบบเบ็ดเสร็จ การให้คำปรึกษาและคำแนะนำ การเตรียมความพร้อม การขึ้นทะเบียนเครื่องมือแพทย์สำหรับผู้ผลิตเครื่องมือแพทย์ (ศูนย์ความเป็นเลิศด้านชีววิทยาศาสตร์)	4.5000
	9	โครงการพัฒนามหาวิทยาลัยแห่งการประกอบการ (Startup Thailand League) (สำนักงานนวัตกรรมแห่งชาติ)	37.0000
	10	โครงการพัฒนาศักยภาพและมาตรฐานด้านการผลิตและวิเคราะห์ทดสอบผลิตภัณฑ์เครื่องสำอางในระดับอุตสาหกรรมเพื่อเพิ่มศักยภาพด้านการแข่งขันของผู้ประกอบการวิสาหกิจขนาดกลางและขนาดย่อม (สถาบันวิจัยวิทยาศาสตร์และเทคโนโลยีแห่งประเทศไทย)	5.3200
	11	โครงการยกระดับคุณภาพมาตรฐานสินค้าและบริการ (สถาบันเทคโนโลยีนิวเคลียร์แห่งชาติ)	2.3550

แผนงาน	ผลผลิต - โครงการ		งบประมาณ ปี 2566
	12	โครงการยกระดับคุณภาพมาตรฐานสินค้าและบริการ (สถาบันวิจัยวิทยาศาสตร์และเทคโนโลยีแห่งประเทศไทย)	2.1562
	13	โครงการยกระดับธุรกิจชีววิทยาศาสตร์สู่การระดมทุนผ่านตลาดทุน (ศูนย์ความเป็นเลิศด้านชีววิทยาศาสตร์)	7.0000
	14	โครงการศูนย์กลางวิสาหกิจเริ่มต้นระดับโลก (Global Startup Hub) (สำนักงานนวัตกรรมแห่งชาติ)	26.0000
	15	โครงการส่งเสริมการใช้เทคโนโลยีและนวัตกรรม (กรมวิทยาศาสตร์บริการ)	1.1609
	16	โครงการส่งเสริมกิจกรรมพัฒนาความสามารถด้านแผนธุรกิจนวัตกรรมในภูมิภาค (Brain power) (สำนักงานนวัตกรรมแห่งชาติ)	10.0068
	17	โครงการสนับสนุนการพัฒนาเทคโนโลยีและนวัตกรรม (สำนักงานพัฒนาวิทยาศาสตร์และเทคโนโลยีแห่งชาติ)	304.4657
	18	โครงการสนามการเรียนรู้นวัตกรรมระดับเยาวชน (สำนักงานนวัตกรรมแห่งชาติ)	11.5069
	19	โครงการสร้างและพัฒนาวิสาหกิจในระยะเริ่มต้น (สำนักงานปลัดกระทรวงการอุดมศึกษา วิทยาศาสตร์ วิจัยและนวัตกรรม)	58.0000
	20	โครงการหลักสูตรการระดมทุนและการบริหาร Start up ด้านเกษตรและอาหารเพื่อสร้างมูลค่าสูงสุดและยั่งยืน (มหาวิทยาลัยเทคโนโลยีสุรนารี)	5.8308
<b>3.6 แผนงานยุทธศาสตร์พัฒนาพื้นที่ เขตเศรษฐกิจพิเศษ</b>	<b>(2 โครงการ)</b>		<b>7.1800</b>
	1	โครงการพัฒนาทักษะอาชีพตามความต้องการในเขตเศรษฐกิจพิเศษ (สถาบันวิทยาลัยชุมชน)	3.0000
	2	โครงการพัฒนาบุคลากรสู่เศรษฐกิจมูลค่าสูงที่เป็นมิตรต่อสิ่งแวดล้อมในเขตเศรษฐกิจพิเศษภาคตะวันออก (มหาวิทยาลัยเกษตรศาสตร์)	4.1800
<b>3.7 แผนงานยุทธศาสตร์การวิจัยและพัฒนา นวัตกรรม</b>	<b>(1 ผลผลิต 2 โครงการ 1 กองทุน)</b>		<b>16,421.4300</b>
	1	กองทุนส่งเสริมวิทยาศาสตร์วิจัยและนวัตกรรม (สำนักงานคณะกรรมการส่งเสริมวิทยาศาสตร์ วิจัยและนวัตกรรม)	16,354.2809
	2	โครงการการพัฒนาผู้จัดการงานวิจัยพัฒนาและนวัตกรรมที่ตอบโจทย์เป้าหมายการพัฒนาประเทศ (Enhancing Capacity of Research Development and Innovation Managers (RDI managers) for Effective RDI Investment) (สำนักงานคณะกรรมการส่งเสริมวิทยาศาสตร์ วิจัยและนวัตกรรม)	2.0000
	3	โครงการยกระดับวารสารไทยและพัฒนาระบบวิเคราะห์ข้อมูลเพื่อสนับสนุนการกำหนดทิศทางงานวิจัยและนวัตกรรมของไทย (สำนักงานคณะกรรมการส่งเสริมวิทยาศาสตร์ วิจัยและนวัตกรรม)	2.0000
	4	ผลผลิต : การจัดทำแผนยุทธศาสตร์ด้านวิทยาศาสตร์ วิจัยและนวัตกรรม การบริหารระบบงบประมาณ และกองทุนส่งเสริมวิทยาศาสตร์ วิจัยและนวัตกรรมให้มีประสิทธิภาพ รวมทั้งการพัฒนาระบบวิทยาศาสตร์ วิจัยและนวัตกรรมของประเทศ (สำนักงานคณะกรรมการส่งเสริมวิทยาศาสตร์ วิจัยและนวัตกรรม)	63.1491





แผนงาน	ผลผลิต - โครงการ		งบประมาณ ปี 2566
3.8 แผนงานยุทธศาสตร์พัฒนาศักยภาพ ด้านวิทยาศาสตร์ เทคโนโลยี และนวัตกรรม	(1 โครงการ)		26.4000
	1	โครงการพัฒนาห้องปฏิบัติการด้านเภสัชกรรมยาและการพัฒนาโรงงานต้นแบบด้านนวัตกรรมการแปรรูปอาหารและเครื่องดื่มระดับกึ่งอุตสาหกรรม เพื่อรองรับการสร้างอาชีพในสถานการณ์วิกฤต COVID-19 (มหาวิทยาลัยเทคโนโลยีสุรนารี)	26.4000
3.9 แผนงานยุทธศาสตร์เพื่อสนับสนุน ด้านการสร้างความสามารถในการแข่งขัน	(8 ผลผลิต 36 โครงการ)		4,191.7998
	1	โครงการจัดตั้งวิทยสถานด้านวิทยาศาสตร์แห่งประเทศไทย (สำนักงานปลัดกระทรวงการอุดมศึกษา วิทยาศาสตร์ วิจัยและนวัตกรรม)	6.6680
	2	โครงการจัดตั้งวิทยสถานด้านสังคมศาสตร์มนุษยศาสตร์และศิลปกรรมศาสตร์แห่งประเทศไทย (สำนักงานปลัดกระทรวงการอุดมศึกษา วิทยาศาสตร์ วิจัยและนวัตกรรม)	15.0000
	3	โครงการใช้ประโยชน์โครงสร้างพื้นฐานด้านแสงซินโครตรอน (สถาบันวิจัยแสงซินโครตรอน)	59.6205
	4	โครงการนวัตกรรมการออกแบบนโยบายเพื่อตอบโจทย์ท้าทายและแก้ไขปัญหาเร่งด่วน (Thailand Higher Education and Innovation Policy Accelerator : THIPA) (สำนักงานสภานโยบายการอุดมศึกษา วิทยาศาสตร์ วิจัยและนวัตกรรมแห่งชาติ)	2.3562
	5	โครงการบุคคลสำคัญด้านการศึกษาวิทยาศาสตร์และวัฒนธรรมของยูเนสโก (สำนักงานปลัดกระทรวงการอุดมศึกษา วิทยาศาสตร์ วิจัยและนวัตกรรม)	15.5000
	6	โครงการพัฒนาการวัดอุณหภูมิแบบแผ่รังสีความร้อนเพื่อถ่ายทอดค่ามาตรฐานให้แก่ผู้ใช้งานภายในประเทศ (สถาบันมาตรวิทยาแห่งชาติ)	6.6619
	7	โครงการพัฒนาเกณฑ์กำหนดและมาตรฐานเพื่อรับรองคุณภาพผลิตภัณฑ์ (กรมวิทยาศาสตร์บริการ)	1.0100
	8	โครงการพัฒนาความพร้อมรัฐบาลดิจิทัลด้านกำกับดูแลทางนิวเคลียร์และรังสี (สำนักงานปรมาณูเพื่อสันติ)	1.0000
	9	โครงการพัฒนาคุณภาพอาหารแปรรูปด้วยการวัดความหนืดตามมาตรฐานสากล (สถาบันมาตรวิทยาแห่งชาติ)	1.0700
	10	โครงการพัฒนาโครงสร้างพื้นฐานด้าน ICT ที่ทันสมัยมั่นคงปลอดภัยอย่างเพียงพอและคุ้มค่า (สำนักงานพัฒนาเทคโนโลยีอวกาศและภูมิสารสนเทศ)	162.0000
	11	โครงการพัฒนาโครงสร้างพื้นฐานเทคโนโลยีเพื่อรองรับการบริการด้านวิทยาศาสตร์เทคโนโลยีวิจัยและนวัตกรรม (สำนักงานปลัดกระทรวงการอุดมศึกษา วิทยาศาสตร์ วิจัยและนวัตกรรม)	18.9615
	12	โครงการพัฒนาโครงสร้างพื้นฐานเพื่อการกำกับดูแลความปลอดภัยทางนิวเคลียร์และรังสี (สำนักงานปรมาณูเพื่อสันติ)	21.4566
	13	โครงการพัฒนาโครงสร้างพื้นฐานสำหรับให้บริการแสงซินโครตรอนและเทคโนโลยีขั้นสูงเพื่ออุตสาหกรรม (สถาบันวิจัยแสงซินโครตรอน)	103.1411
	14	โครงการพัฒนาเทคนิควิศวกรรมเพื่อการพึ่งพาตนเอง (สถาบันวิจัยดาราศาสตร์แห่งชาติ)	79.9876
	15	โครงการพัฒนาธุรกิจท้องถิ่นสู่ธุรกิจนวัตกรรมระดับประเทศ (Thailand Inno-BIZ Champion) (ภาคตะวันออกเฉียงเหนือ) (สำนักงานนวัตกรรมแห่งชาติ)	5.0000



แผนงาน	ผลผลิต - โครงการ		งบประมาณ ปี 2566
	16	โครงการพัฒนาธุรกิจท้องถิ่นสู่ธุรกิจนวัตกรรมระดับประเทศ (Thailand Inno-BIZ Champion) (ภาคใต้) (สำนักงานนวัตกรรมแห่งชาติ)	5.0000
	17	โครงการพัฒนาธุรกิจท้องถิ่นสู่ธุรกิจนวัตกรรมระดับประเทศ (Thailand Inno-BIZ Champion) (ภาคเหนือ) (สำนักงานนวัตกรรมแห่งชาติ)	5.0000
	18	โครงการพัฒนาธุรกิจนวัตกรรมในจังหวัดภาคใต้ชายแดน (สำนักงานนวัตกรรมแห่งชาติ)	22.9958
	19	โครงการพัฒนานวัตกรรมเพื่อการพัฒนาภาค (สำนักงานปลัดกระทรวงการอุดมศึกษา วิทยาศาสตร์ วิจัยและนวัตกรรม)	116.6254
	20	โครงการพัฒนามาตรการและกลไกการส่งเสริมผู้ประกอบการวิสาหกิจนวัตกรรมสู่การเติบโตแบบก้าวกระโดด (Scale up) (สำนักงานสภานโยบายการอุดมศึกษา วิทยาศาสตร์ วิจัยและนวัตกรรมแห่งชาติ)	6.8000
	21	โครงการพัฒนามาตรฐานการสอบเทียบเครื่องวัดความหนาของท่อแบบไม่ทำลายสำหรับสอบเทียบอัตราการไหลแบบ Clamp-on โดยใช้คลื่นเหนือเสียง (สถาบันมาตรวิทยาแห่งชาติ)	1.7777
	22	โครงการพัฒนาเมืองศูนย์กลางจังหวัดเป็นเมืองน่าอยู่ (สำนักงานปลัดกระทรวงการอุดมศึกษา วิทยาศาสตร์ วิจัยและนวัตกรรม)	71.7600
	23	โครงการพัฒนาระบบเชื่อมโยงเครือข่ายด้านโครงสร้างพื้นฐานด้านคุณภาพของประเทศ (กรมวิทยาศาสตร์บริการ)	1.0300
	24	โครงการพัฒนาศักยภาพด้านมาตรวิทยารังสีของประเทศ (สำนักงานปรมาณูเพื่อสันติ)	129.0500
	25	โครงการพัฒนาศักยภาพหน่วยตรวจสอบและรับรองเพื่อรองรับอุตสาหกรรมเป้าหมายของประเทศ (กรมวิทยาศาสตร์บริการ)	33.0472
	26	โครงการระบบดาวเทียมสำรวจเพื่อการพัฒนา (THEOS-2) (สำนักงานพัฒนาเทคโนโลยีอวกาศและภูมิสารสนเทศ)	112.7900
	27	โครงการวางแผนพัฒนาโครงสร้างพื้นฐานภายใน SKP เพื่อความยั่งยืนขององค์กร (สำนักงานพัฒนาเทคโนโลยีอวกาศและภูมิสารสนเทศ)	83.2883
	28	โครงการศูนย์พัฒนาผู้ประกอบการนวัตกรรมและถ่ายทอดเทคโนโลยีอุทยานวิทยาศาสตร์มหาวิทยาลัยพะเยา (สำนักงานปลัดกระทรวงการอุดมศึกษา วิทยาศาสตร์ วิจัยและนวัตกรรม)	36.4454
	29	โครงการส่งเสริมการนำ ววน. เพื่อพัฒนางานตามโครงการพระราชดำริ (กรมวิทยาศาสตร์บริการ)	1.3326
	30	โครงการส่งเสริมการสร้างรายได้จากการท่องเที่ยวเชิงสร้างสรรค์และวัฒนธรรม (ม.บูรพา) (มหาวิทยาลัยบูรพา)	40.1846
	31	โครงการส่งเสริมกิจการอุทยานวิทยาศาสตร์ (นิคมธุรกิจวิทยาศาสตร์ภูมิภาค) (สำนักงานปลัดกระทรวงการอุดมศึกษา วิทยาศาสตร์ วิจัยและนวัตกรรม)	211.2000
	32	โครงการส่งเสริมธุรกิจนวัตกรรมที่ใช้เทคโนโลยีเชิงลึกในระดับภูมิภาค (Deep-Technology Regionalization) (สำนักงานนวัตกรรมแห่งชาติ)	14.9472
	33	โครงการส่งเสริมและพัฒนาศักยภาพทางนวัตกรรม (สำนักงานนวัตกรรมแห่งชาติ)	31.1528
	34	โครงการสร้างความต่อเนื่องการพัฒนาระบบนิเวศเศรษฐกิจอวกาศจากดาวเทียม (สำนักงานพัฒนาเทคโนโลยีอวกาศและภูมิสารสนเทศ)	31.9147
	35	โครงการเสริมสร้างปัจจัยสนับสนุนด้านการวิจัยและพัฒนานวัตกรรมด้วยทรัพย์สินทางปัญญาและการถ่ายทอดเทคโนโลยี (สำนักงานนวัตกรรมแห่งชาติ)	7.0473





แผนงาน	ผลผลิต - โครงการ		งบประมาณ ปี 2566
	36	โครงการเสริมสร้างศักยภาพของบุคลากรด้านวิทยาศาสตร์และเทคโนโลยี (สำนักงานปลัดกระทรวงการอุดมศึกษา วิทยาศาสตร์ วิจัยและนวัตกรรม)	508.8867
	37	ผลผลิต : การขับเคลื่อนเทคโนโลยีด้านปัญญาประดิษฐ์แห่งชาติเพื่อการพัฒนาประเทศไทย (สำนักงานพัฒนาวิทยาศาสตร์และเทคโนโลยีแห่งชาติ)	69.8980
	38	ผลผลิต : การขับเคลื่อนประเทศไทยด้วยโมเดลเศรษฐกิจ BCG (สำนักงานพัฒนาวิทยาศาสตร์และเทคโนโลยีแห่งชาติ)	662.3505
	39	ผลผลิต : การบริการเทคโนโลยีนิวเคลียร์ (สถาบันเทคโนโลยีนิวเคลียร์แห่งชาติ)	304.6131
	40	ผลผลิต : การพัฒนาโครงสร้างพื้นฐานทางดาราศาสตร์ (สถาบันวิจัยดาราศาสตร์แห่งชาติ)	218.1364
	41	ผลผลิต : การพัฒนาวิศวกรรมชุมชนและวิสาหกิจขนาดกลางและขนาดย่อม (สถาบันวิจัยวิทยาศาสตร์และเทคโนโลยีแห่งประเทศไทย)	16.0364
	42	ผลผลิต : การสร้างมาตรการความปลอดภัยในการกำกับดูแลความปลอดภัยทางนิวเคลียร์และรังสี (สำนักงานปรมาณูเพื่อสันติ)	92.2554
	43	ผลผลิต : โครงสร้างพื้นฐานด้านวิทยาศาสตร์เทคโนโลยีและนวัตกรรม (สำนักงานพัฒนาวิทยาศาสตร์และเทคโนโลยีแห่งชาติ)	746.4053
	44	ผลผลิต : ส่งเสริมการถ่ายทอดเทคโนโลยี (สำนักงานพัฒนาวิทยาศาสตร์และเทคโนโลยีแห่งชาติ)	110.3956
3.10 แผนงานยุทธศาสตร์ปรับเปลี่ยน ค่านิยมและวัฒนธรรม	(1 โครงการ)		2.0000
	1	โครงการสร้างผู้นำการเปลี่ยนแปลงของชุมชน (สถาบันวิทยาลัยชุมชน)	2.0000
3.11 แผนงานยุทธศาสตร์พัฒนาศักยภาพ คนตลอดช่วงชีวิต	(198 ผลผลิต 26 โครงการ)		24,885.2218
	1	โครงการส่งเสริมการเรียนรู้หลักการสุขาภิบาลอาหารสุขวิทยาส่วนบุคคลของผู้สัมผัสอาหารในจังหวัดเชียงใหม่ (มหาวิทยาลัยเชียงใหม่)	1.8400
	2	โครงการจัดตั้งศูนย์การเรียนรู้เกษตรนวัตกรรมสถาบันเทคโนโลยีจิตรลดา (สถาบันเทคโนโลยีจิตรลดา)	9.3342
	3	โครงการผลิตบัณฑิตพันธุ์ใหม่ (สำนักงานปลัดกระทรวงการอุดมศึกษา วิทยาศาสตร์ วิจัยและนวัตกรรม)	792.7100
	4	โครงการผลิตผู้เชี่ยวชาญใช้งานเครื่องจักรกลซีเอ็นซีทำงานร่วมกับแขนกลหุ่นยนต์ (มหาวิทยาลัยเทคโนโลยีราชมงคลรัตนโกสินทร์)	2.0000
	5	โครงการผลิตและพัฒนากำลังคนอุดมศึกษาเพื่อเพิ่มขีดความสามารถในการแข่งขันของประเทศ (สำนักงานปลัดกระทรวงการอุดมศึกษา วิทยาศาสตร์ วิจัยและนวัตกรรม)	331.6431
	6	โครงการพัฒนากำลังคน-กัญชาระบบเกษตรอินทรีย์อัจฉริยะเพื่อการพัฒนาวิสาหกิจชุมชนในภาคตะวันออกเฉียงเหนือตอนล่าง (มหาวิทยาลัยเทคโนโลยีราชมงคลอีสาน)	9.7475
	7	โครงการพัฒนากำลังคนด้วยเทคโนโลยีและนวัตกรรมเพื่อรองรับอุตสาหกรรมการท่องเที่ยวชายฝั่งวิถีใหม่ (Coastal Tourism) (มหาวิทยาลัยเทคโนโลยีราชมงคลศรีวิชัย)	19.5103
	8	โครงการพัฒนาคุณภาพการศึกษาและการเรียนรู้ (มหาวิทยาลัยสงขลานครินทร์)	20.7216

แผนงาน	ผลผลิต - โครงการ	งบประมาณ ปี 2566
	9 โครงการพัฒนาและผลิตกำลังคนของประเทศเพื่อรองรับนโยบาย Thailand 4.0 (สถาบันเทคโนโลยีพระจอมเกล้าเจ้าคุณทหารลาดกระบัง)	6.4000
	10 โครงการพัฒนาและผลิตกำลังคนของประเทศเพื่อรองรับนโยบาย Thailand 4.0 (มหาวิทยาลัยเทคโนโลยีราชมงคลกรุงเทพ)	22.0454
	11 โครงการพัฒนาและผลิตกำลังคนของประเทศเพื่อรองรับนโยบาย Thailand 4.0 (มหาวิทยาลัยเทคโนโลยีราชมงคลตะวันออก)	15.5840
	12 โครงการพัฒนาและผลิตกำลังคนของประเทศเพื่อรองรับนโยบาย Thailand 4.0 (มหาวิทยาลัยเทคโนโลยีราชมงคลธัญบุรี)	107.9879
	13 โครงการพัฒนาและผลิตกำลังคนของประเทศเพื่อรองรับนโยบาย Thailand 4.0 (มหาวิทยาลัยเทคโนโลยีราชมงคลพระนคร)	14.0000
	14 โครงการพัฒนาและผลิตกำลังคนของประเทศเพื่อรองรับนโยบาย Thailand 4.0 (มหาวิทยาลัยเทคโนโลยีราชมงคลรัตนโกสินทร์)	34.6517
	15 โครงการพัฒนาและผลิตกำลังคนของประเทศเพื่อรองรับนโยบาย Thailand 4.0 (มหาวิทยาลัยเทคโนโลยีราชมงคลล้านนา)	149.8982
	16 โครงการพัฒนาและผลิตกำลังคนของประเทศเพื่อรองรับนโยบาย Thailand 4.0 (มหาวิทยาลัยเทคโนโลยีราชมงคลศรีวิชัย)	27.6522
	17 โครงการพัฒนาและผลิตกำลังคนของประเทศเพื่อรองรับนโยบาย Thailand 4.0 (มหาวิทยาลัยเทคโนโลยีราชมงคลสุวรรณภูมิ)	29.2050
	18 โครงการพัฒนาและผลิตกำลังคนของประเทศเพื่อรองรับนโยบาย Thailand 4.0 (มหาวิทยาลัยเทคโนโลยีราชมงคลอีสาน)	89.0311
	19 โครงการพัฒนาศักยภาพกลุ่มผู้ผลิตผ้าไหมจังหวัดสุรินทร์ด้วยเทคโนโลยีที่เหมาะสม (มหาวิทยาลัยเทคโนโลยีราชมงคลอีสาน)	2.8500
	20 โครงการพัฒนาศักยภาพคนตลอดช่วงชีวิต (มหาวิทยาลัยสวนดุสิต)	9.2548
	21 โครงการพัฒนาศักยภาพทรัพยากรมนุษย์ภาคอุตสาหกรรมจังหวัดสมุทรปราการภายใต้แนวคิดและหลักการทำงานแบบ PPP : Private & Public Partnership Program (มหาวิทยาลัยราชภัฏธนบุรี)	3.7680
	22 โครงการพัฒนาศักยภาพอาจารย์และบุคลากรอุดมศึกษา (สำนักงานปลัดกระทรวงการอุดมศึกษา วิทยาศาสตร์ วิจัยและนวัตกรรม)	6.3538
	23 โครงการแพลตฟอร์มการส่งเสริมศักยภาพการดูแลเด็กในยุคชีวิตวิถีใหม่ (มหาวิทยาลัยเชียงใหม่)	9.7480
	24 โครงการยกระดับสมรรถนะทางด้านภาษาอังกฤษและภาษาญี่ปุ่นสำหรับบุคลากรภาคอุตสาหกรรมรองรับการเติบโตเขตเศรษฐกิจพิเศษภาคตะวันออก (มหาวิทยาลัยราชภัฏราชนครินทร์)	1.0512
	25 โครงการศูนย์นวัตกรรมแห่งอนาคต (Futurium) (องค์การพิพิธภัณฑ์วิทยาศาสตร์แห่งชาติ)	323.9958
	26 โครงการสนับสนุนนักเรียนทุนรัฐบาลทางด้านวิทยาศาสตร์และเทคโนโลยี (สำนักงานปลัดกระทรวงการอุดมศึกษา วิทยาศาสตร์ วิจัยและนวัตกรรม)	1,438.3362
	27 ผลผลิต : การพัฒนาและส่งเสริมบุคลากรวิจัย (สำนักงานพัฒนาวิทยาศาสตร์และเทคโนโลยีแห่งชาติ)	157.4659
	28 ผลผลิต : ผู้สำเร็จการศึกษาด้านวิทยาศาสตร์และเทคโนโลยี (จุฬาลงกรณ์มหาวิทยาลัย)	349.7974
	29 ผลผลิต : ผู้สำเร็จการศึกษาด้านวิทยาศาสตร์และเทคโนโลยี (มหาวิทยาลัยกาฬสินธุ์)	80.4616
	30 ผลผลิต : ผู้สำเร็จการศึกษาด้านวิทยาศาสตร์และเทคโนโลยี (มหาวิทยาลัยเกษตรศาสตร์)	891.9205





แผนงาน	ผลผลิต - โครงการ		งบประมาณ ปี 2566
	31	ผลผลิต : ผู้สำเร็จการศึกษาด้านวิทยาศาสตร์และเทคโนโลยี (มหาวิทยาลัยขอนแก่น)	330.9597
	32	ผลผลิต : ผู้สำเร็จการศึกษาด้านวิทยาศาสตร์และเทคโนโลยี (มหาวิทยาลัยเชียงใหม่)	258.6251
	33	ผลผลิต : ผู้สำเร็จการศึกษาด้านวิทยาศาสตร์และเทคโนโลยี (มหาวิทยาลัยทักษิณ)	174.9669
	34	ผลผลิต : ผู้สำเร็จการศึกษาด้านวิทยาศาสตร์และเทคโนโลยี (มหาวิทยาลัยเทคโนโลยีพระจอมเกล้าธนบุรี)	373.3745
	35	ผลผลิต : ผู้สำเร็จการศึกษาด้านวิทยาศาสตร์และเทคโนโลยี (มหาวิทยาลัยเทคโนโลยีพระจอมเกล้าพระนครเหนือ)	319.5677
	36	ผลผลิต : ผู้สำเร็จการศึกษาด้านวิทยาศาสตร์และเทคโนโลยี (มหาวิทยาลัยเทคโนโลยีราชมงคลกรุงเทพ)	163.3426
	37	ผลผลิต : ผู้สำเร็จการศึกษาด้านวิทยาศาสตร์และเทคโนโลยี (มหาวิทยาลัยเทคโนโลยีราชมงคลตะวันออก)	172.8645
	38	ผลผลิต : ผู้สำเร็จการศึกษาด้านวิทยาศาสตร์และเทคโนโลยี (มหาวิทยาลัยเทคโนโลยีราชมงคลธัญบุรี)	351.9252
	39	ผลผลิต : ผู้สำเร็จการศึกษาด้านวิทยาศาสตร์และเทคโนโลยี (มหาวิทยาลัยเทคโนโลยีราชมงคลพระนคร)	125.7667
	40	ผลผลิต : ผู้สำเร็จการศึกษาด้านวิทยาศาสตร์และเทคโนโลยี (มหาวิทยาลัยเทคโนโลยีราชมงคลรัตนโกสินทร์)	188.6317
	41	ผลผลิต : ผู้สำเร็จการศึกษาด้านวิทยาศาสตร์และเทคโนโลยี (มหาวิทยาลัยเทคโนโลยีราชมงคลล้านนา)	108.1099
	42	ผลผลิต : ผู้สำเร็จการศึกษาด้านวิทยาศาสตร์และเทคโนโลยี (มหาวิทยาลัยเทคโนโลยีราชมงคลศรีวิชัย)	148.8517
	43	ผลผลิต : ผู้สำเร็จการศึกษาด้านวิทยาศาสตร์และเทคโนโลยี (มหาวิทยาลัยเทคโนโลยีราชมงคลสุวรรณภูมิ)	211.5631
	44	ผลผลิต : ผู้สำเร็จการศึกษาด้านวิทยาศาสตร์และเทคโนโลยี (มหาวิทยาลัยเทคโนโลยีราชมงคลอีสาน)	328.0311
	45	ผลผลิต : ผู้สำเร็จการศึกษาด้านวิทยาศาสตร์และเทคโนโลยี (มหาวิทยาลัยเทคโนโลยีสุรนารี)	612.9895
	46	ผลผลิต : ผู้สำเร็จการศึกษาด้านวิทยาศาสตร์และเทคโนโลยี (มหาวิทยาลัยธรรมศาสตร์)	314.2595
	47	ผลผลิต : ผู้สำเร็จการศึกษาด้านวิทยาศาสตร์และเทคโนโลยี (มหาวิทยาลัยนครพนม)	145.4276
	48	ผลผลิต : ผู้สำเร็จการศึกษาด้านวิทยาศาสตร์และเทคโนโลยี (มหาวิทยาลัยนราธิวาสราชนครินทร์)	153.7192
	49	ผลผลิต : ผู้สำเร็จการศึกษาด้านวิทยาศาสตร์และเทคโนโลยี (มหาวิทยาลัยนเรศวร)	114.9391
	50	ผลผลิต : ผู้สำเร็จการศึกษาด้านวิทยาศาสตร์และเทคโนโลยี (มหาวิทยาลัยบูรพา)	145.9006
	51	ผลผลิต : ผู้สำเร็จการศึกษาด้านวิทยาศาสตร์และเทคโนโลยี (มหาวิทยาลัยพะเยา)	55.9778
	52	ผลผลิต : ผู้สำเร็จการศึกษาด้านวิทยาศาสตร์และเทคโนโลยี (มหาวิทยาลัยมหาสารคาม)	45.4045
	53	ผลผลิต : ผู้สำเร็จการศึกษาด้านวิทยาศาสตร์และเทคโนโลยี (มหาวิทยาลัยมหิดล)	498.5438
	54	ผลผลิต : ผู้สำเร็จการศึกษาด้านวิทยาศาสตร์และเทคโนโลยี (มหาวิทยาลัยแม่โจ้)	323.8954

แผนงาน	ผลผลิต - โครงการ		งบประมาณ ปี 2566
	55	ผลผลิต : ผู้สำเร็จการศึกษาด้านวิทยาศาสตร์และเทคโนโลยี (มหาวิทยาลัยแม่ฟ้าหลวง)	119.2742
	56	ผลผลิต : ผู้สำเร็จการศึกษาด้านวิทยาศาสตร์และเทคโนโลยี (มหาวิทยาลัยราชภัฏกาญจนบุรี)	107.5852
	57	ผลผลิต : ผู้สำเร็จการศึกษาด้านวิทยาศาสตร์และเทคโนโลยี (มหาวิทยาลัยราชภัฏกำแพงเพชร)	74.5308
	58	ผลผลิต : ผู้สำเร็จการศึกษาด้านวิทยาศาสตร์และเทคโนโลยี (มหาวิทยาลัยราชภัฏจันทรเกษม)	69.9202
	59	ผลผลิต : ผู้สำเร็จการศึกษาด้านวิทยาศาสตร์และเทคโนโลยี (มหาวิทยาลัยราชภัฏชัยภูมิ)	76.4516
	60	ผลผลิต : ผู้สำเร็จการศึกษาด้านวิทยาศาสตร์และเทคโนโลยี (มหาวิทยาลัยราชภัฏเชียงราย)	75.6726
	61	ผลผลิต : ผู้สำเร็จการศึกษาด้านวิทยาศาสตร์และเทคโนโลยี (มหาวิทยาลัยราชภัฏเชียงใหม่)	130.3536
	62	ผลผลิต : ผู้สำเร็จการศึกษาด้านวิทยาศาสตร์และเทคโนโลยี (มหาวิทยาลัยราชภัฏเทพสตรี)	26.6418
	63	ผลผลิต : ผู้สำเร็จการศึกษาด้านวิทยาศาสตร์และเทคโนโลยี (มหาวิทยาลัยราชภัฏธนบุรี)	78.0878
	64	ผลผลิต : ผู้สำเร็จการศึกษาด้านวิทยาศาสตร์และเทคโนโลยี (มหาวิทยาลัยราชภัฏนครปฐม)	82.5482
	65	ผลผลิต : ผู้สำเร็จการศึกษาด้านวิทยาศาสตร์และเทคโนโลยี (มหาวิทยาลัยราชภัฏนครราชสีมา)	4.4775
	66	ผลผลิต : ผู้สำเร็จการศึกษาด้านวิทยาศาสตร์และเทคโนโลยี (มหาวิทยาลัยราชภัฏนครศรีธรรมราช)	86.3850
	67	ผลผลิต : ผู้สำเร็จการศึกษาด้านวิทยาศาสตร์และเทคโนโลยี (มหาวิทยาลัยราชภัฏนครสวรรค์)	89.8461
	68	ผลผลิต : ผู้สำเร็จการศึกษาด้านวิทยาศาสตร์และเทคโนโลยี (มหาวิทยาลัยราชภัฏบ้านสมเด็จเจ้าพระยา)	21.6504
	69	ผลผลิต : ผู้สำเร็จการศึกษาด้านวิทยาศาสตร์และเทคโนโลยี (มหาวิทยาลัยราชภัฏบุรีรัมย์)	21.9574
	70	ผลผลิต : ผู้สำเร็จการศึกษาด้านวิทยาศาสตร์และเทคโนโลยี (มหาวิทยาลัยราชภัฏพระนคร)	76.2069
	71	ผลผลิต : ผู้สำเร็จการศึกษาด้านวิทยาศาสตร์และเทคโนโลยี (มหาวิทยาลัยราชภัฏพระนครศรีอยุธยา)	15.1621
	72	ผลผลิต : ผู้สำเร็จการศึกษาด้านวิทยาศาสตร์และเทคโนโลยี (มหาวิทยาลัยราชภัฏพิบูลสงคราม)	50.5322
	73	ผลผลิต : ผู้สำเร็จการศึกษาด้านวิทยาศาสตร์และเทคโนโลยี (มหาวิทยาลัยราชภัฏเพชรบุรี)	42.1277
	74	ผลผลิต : ผู้สำเร็จการศึกษาด้านวิทยาศาสตร์และเทคโนโลยี (มหาวิทยาลัยราชภัฏเพชรบูรณ์)	52.6262
	75	ผลผลิต : ผู้สำเร็จการศึกษาด้านวิทยาศาสตร์และเทคโนโลยี (มหาวิทยาลัยราชภัฏภูเก็ต)	33.5647
	76	ผลผลิต : ผู้สำเร็จการศึกษาด้านวิทยาศาสตร์และเทคโนโลยี (มหาวิทยาลัยราชภัฏมหาสารคาม)	87.9265
	77	ผลผลิต : ผู้สำเร็จการศึกษาด้านวิทยาศาสตร์และเทคโนโลยี (มหาวิทยาลัยราชภัฏยะลา)	62.9569
	78	ผลผลิต : ผู้สำเร็จการศึกษาด้านวิทยาศาสตร์และเทคโนโลยี (มหาวิทยาลัยราชภัฏร้อยเอ็ด)	47.4370





แผนงาน	ผลผลิต - โครงการ	งบประมาณ ปี 2566
	79 ผลผลิต : ผู้สำเร็จการศึกษาด้านวิทยาศาสตร์และเทคโนโลยี (มหาวิทยาลัยราชภัฏราชนครินทร์)	40.6448
	80 ผลผลิต : ผู้สำเร็จการศึกษาด้านวิทยาศาสตร์และเทคโนโลยี (มหาวิทยาลัยราชภัฏรำไพพรรณี)	19.6696
	81 ผลผลิต : ผู้สำเร็จการศึกษาด้านวิทยาศาสตร์และเทคโนโลยี (มหาวิทยาลัยราชภัฏลำปาง)	43.1877
	82 ผลผลิต : ผู้สำเร็จการศึกษาด้านวิทยาศาสตร์และเทคโนโลยี (มหาวิทยาลัยราชภัฏเลย)	33.5463
	83 ผลผลิต : ผู้สำเร็จการศึกษาด้านวิทยาศาสตร์และเทคโนโลยี (มหาวิทยาลัยราชภัฏวไลยอลงกรณ์ในพระบรมราชูปถัมภ์ จังหวัดปทุมธานี)	106.0321
	84 ผลผลิต : ผู้สำเร็จการศึกษาด้านวิทยาศาสตร์และเทคโนโลยี (มหาวิทยาลัยราชภัฏศรีสะเกษ)	71.7314
	85 ผลผลิต : ผู้สำเร็จการศึกษาด้านวิทยาศาสตร์และเทคโนโลยี (มหาวิทยาลัยราชภัฏสกลนคร)	60.9530
	86 ผลผลิต : ผู้สำเร็จการศึกษาด้านวิทยาศาสตร์และเทคโนโลยี (มหาวิทยาลัยราชภัฏสงขลา)	52.9040
	87 ผลผลิต : ผู้สำเร็จการศึกษาด้านวิทยาศาสตร์และเทคโนโลยี (มหาวิทยาลัยราชภัฏสวนสุนันทา)	78.1101
	88 ผลผลิต : ผู้สำเร็จการศึกษาด้านวิทยาศาสตร์และเทคโนโลยี (มหาวิทยาลัยราชภัฏสุราษฎร์ธานี)	171.5106
	89 ผลผลิต : ผู้สำเร็จการศึกษาด้านวิทยาศาสตร์และเทคโนโลยี (มหาวิทยาลัยราชภัฏสุรินทร์)	83.3180
	90 ผลผลิต : ผู้สำเร็จการศึกษาด้านวิทยาศาสตร์และเทคโนโลยี (มหาวิทยาลัยราชภัฏหมู่บ้านจอมบึง)	51.6483
	91 ผลผลิต : ผู้สำเร็จการศึกษาด้านวิทยาศาสตร์และเทคโนโลยี (มหาวิทยาลัยราชภัฏอุดรธานี)	19.7839
	92 ผลผลิต : ผู้สำเร็จการศึกษาด้านวิทยาศาสตร์และเทคโนโลยี (มหาวิทยาลัยราชภัฏอุดรดิตถ์)	74.8405
	93 ผลผลิต : ผู้สำเร็จการศึกษาด้านวิทยาศาสตร์และเทคโนโลยี (มหาวิทยาลัยราชภัฏอุบลราชธานี)	41.9029
	94 ผลผลิต : ผู้สำเร็จการศึกษาด้านวิทยาศาสตร์และเทคโนโลยี (มหาวิทยาลัยรามคำแหง)	18.9380
	95 ผลผลิต : ผู้สำเร็จการศึกษาด้านวิทยาศาสตร์และเทคโนโลยี (มหาวิทยาลัยวลัยลักษณ์)	283.9021
	96 ผลผลิต : ผู้สำเร็จการศึกษาด้านวิทยาศาสตร์และเทคโนโลยี (มหาวิทยาลัยศรีนครินทรวิโรฒ)	205.1354
	97 ผลผลิต : ผู้สำเร็จการศึกษาด้านวิทยาศาสตร์และเทคโนโลยี (มหาวิทยาลัยศิลปากร)	36.6119
	98 ผลผลิต : ผู้สำเร็จการศึกษาด้านวิทยาศาสตร์และเทคโนโลยี (มหาวิทยาลัยสงขลานครินทร์)	342.0322
	99 ผลผลิต : ผู้สำเร็จการศึกษาด้านวิทยาศาสตร์และเทคโนโลยี (มหาวิทยาลัยสวนดุสิต)	94.1113
	100 ผลผลิต : ผู้สำเร็จการศึกษาด้านวิทยาศาสตร์และเทคโนโลยี (มหาวิทยาลัยอุบลราชธานี)	38.3743
	101 ผลผลิต : ผู้สำเร็จการศึกษาด้านวิทยาศาสตร์และเทคโนโลยี (สถาบันเทคโนโลยีจิตรลดา)	45.7175
	102 ผลผลิต : ผู้สำเร็จการศึกษาด้านวิทยาศาสตร์และเทคโนโลยี (สถาบันเทคโนโลยีปทุมวัน)	168.0799

แผนงาน	ผลผลิต - โครงการ		งบประมาณ ปี 2566
	103	ผลผลิต : ผู้สำเร็จการศึกษาด้านวิทยาศาสตร์และเทคโนโลยี (สถาบันเทคโนโลยีพระจอมเกล้าเจ้าคุณทหารลาดกระบัง)	558.3676
	104	ผลผลิต : ผู้สำเร็จการศึกษาด้านวิทยาศาสตร์และเทคโนโลยี (สถาบันบัณฑิตพัฒนบริหารศาสตร์)	15.4942
	105	ผลผลิต : ผู้สำเร็จการศึกษาด้านวิทยาศาสตร์สุขภาพ (จุฬาลงกรณ์มหาวิทยาลัย)	444.2726
	106	ผลผลิต : ผู้สำเร็จการศึกษาด้านวิทยาศาสตร์สุขภาพ (มหาวิทยาลัยกาฬสินธุ์)	0.9840
	107	ผลผลิต : ผู้สำเร็จการศึกษาด้านวิทยาศาสตร์สุขภาพ (มหาวิทยาลัยเกษตรศาสตร์)	134.5796
	108	ผลผลิต : ผู้สำเร็จการศึกษาด้านวิทยาศาสตร์สุขภาพ (มหาวิทยาลัยขอนแก่น)	96.3512
	109	ผลผลิต : ผู้สำเร็จการศึกษาด้านวิทยาศาสตร์สุขภาพ (มหาวิทยาลัยเชียงใหม่)	147.2963
	110	ผลผลิต : ผู้สำเร็จการศึกษาด้านวิทยาศาสตร์สุขภาพ (มหาวิทยาลัยทักษิณ)	24.9041
	111	ผลผลิต : ผู้สำเร็จการศึกษาด้านวิทยาศาสตร์สุขภาพ (มหาวิทยาลัยธรรมศาสตร์)	245.4991
	112	ผลผลิต : ผู้สำเร็จการศึกษาด้านวิทยาศาสตร์สุขภาพ (มหาวิทยาลัยนครพนม)	23.4770
	113	ผลผลิต : ผู้สำเร็จการศึกษาด้านวิทยาศาสตร์สุขภาพ (มหาวิทยาลัยนเรศวร)	2.2642
	114	ผลผลิต : ผู้สำเร็จการศึกษาด้านวิทยาศาสตร์สุขภาพ (มหาวิทยาลัยนครราชสีมา)	358.4465
	115	ผลผลิต : ผู้สำเร็จการศึกษาด้านวิทยาศาสตร์สุขภาพ (มหาวิทยาลัยบูรพา)	101.8784
	116	ผลผลิต : ผู้สำเร็จการศึกษาด้านวิทยาศาสตร์สุขภาพ (มหาวิทยาลัยพะเยา)	168.4213
	117	ผลผลิต : ผู้สำเร็จการศึกษาด้านวิทยาศาสตร์สุขภาพ (มหาวิทยาลัยมหาสารคาม)	9.9660
	118	ผลผลิต : ผู้สำเร็จการศึกษาด้านวิทยาศาสตร์สุขภาพ (มหาวิทยาลัยมหิดล)	546.1212
	119	ผลผลิต : ผู้สำเร็จการศึกษาด้านวิทยาศาสตร์สุขภาพ (มหาวิทยาลัยแม่ฟ้าหลวง)	134.5853
	120	ผลผลิต : ผู้สำเร็จการศึกษาด้านวิทยาศาสตร์สุขภาพ (มหาวิทยาลัยราชภัฏกำแพงเพชร)	47.2906
	121	ผลผลิต : ผู้สำเร็จการศึกษาด้านวิทยาศาสตร์สุขภาพ (มหาวิทยาลัยราชภัฏชัยภูมิ)	23.8041
	122	ผลผลิต : ผู้สำเร็จการศึกษาด้านวิทยาศาสตร์สุขภาพ (มหาวิทยาลัยราชภัฏเชียงราย)	23.0684
	123	ผลผลิต : ผู้สำเร็จการศึกษาด้านวิทยาศาสตร์สุขภาพ (มหาวิทยาลัยราชภัฏนครปฐม)	3.7930
	124	ผลผลิต : ผู้สำเร็จการศึกษาด้านวิทยาศาสตร์สุขภาพ (มหาวิทยาลัยราชภัฏนครราชสีมา)	21.0018
	125	ผลผลิต : ผู้สำเร็จการศึกษาด้านวิทยาศาสตร์สุขภาพ (มหาวิทยาลัยราชภัฏบ้านสมเด็จเจ้าพระยา)	13.5959
	126	ผลผลิต : ผู้สำเร็จการศึกษาด้านวิทยาศาสตร์สุขภาพ (มหาวิทยาลัยราชภัฏบุรีรัมย์)	8.9310





แผนงาน	ผลผลิต - โครงการ	งบประมาณ ปี 2566
	127 ผลผลิต : ผู้สำเร็จการศึกษาด้านวิทยาศาสตร์สุขภาพ (มหาวิทยาลัยราชภัฏพระนคร)	0.4050
	128 ผลผลิต : ผู้สำเร็จการศึกษาด้านวิทยาศาสตร์สุขภาพ (มหาวิทยาลัยราชภัฏพิบูลสงคราม)	33.0361
	129 ผลผลิต : ผู้สำเร็จการศึกษาด้านวิทยาศาสตร์สุขภาพ (มหาวิทยาลัยราชภัฏเพชรบุรี)	22.6260
	130 ผลผลิต : ผู้สำเร็จการศึกษาด้านวิทยาศาสตร์สุขภาพ (มหาวิทยาลัยราชภัฏภูเก็ต)	3.6505
	131 ผลผลิต : ผู้สำเร็จการศึกษาด้านวิทยาศาสตร์สุขภาพ (มหาวิทยาลัยราชภัฏร้อยเอ็ด)	13.5634
	132 ผลผลิต : ผู้สำเร็จการศึกษาด้านวิทยาศาสตร์สุขภาพ (มหาวิทยาลัยราชภัฏรำไพพรรณี)	17.3990
	133 ผลผลิต : ผู้สำเร็จการศึกษาด้านวิทยาศาสตร์สุขภาพ (มหาวิทยาลัยราชภัฏเลย)	1.9920
	134 ผลผลิต : ผู้สำเร็จการศึกษาด้านวิทยาศาสตร์สุขภาพ (มหาวิทยาลัยราชภัฏวไลยอลงกรณ์ในพระบรมราชูปถัมภ์ จังหวัดปทุมธานี)	27.5660
	135 ผลผลิต : ผู้สำเร็จการศึกษาด้านวิทยาศาสตร์สุขภาพ (มหาวิทยาลัยราชภัฏสวนสุนันทา)	74.9471
	136 ผลผลิต : ผู้สำเร็จการศึกษาด้านวิทยาศาสตร์สุขภาพ (มหาวิทยาลัยราชภัฏสุราษฎร์ธานี)	69.4928
	137 ผลผลิต : ผู้สำเร็จการศึกษาด้านวิทยาศาสตร์สุขภาพ (มหาวิทยาลัยราชภัฏสุรินทร์)	9.4780
	138 ผลผลิต : ผู้สำเร็จการศึกษาด้านวิทยาศาสตร์สุขภาพ (มหาวิทยาลัยราชภัฏหมู่บ้านจอมบึง)	3.1605
	139 ผลผลิต : ผู้สำเร็จการศึกษาด้านวิทยาศาสตร์สุขภาพ (มหาวิทยาลัยราชภัฏอุดรธานี)	14.5573
	140 ผลผลิต : ผู้สำเร็จการศึกษาด้านวิทยาศาสตร์สุขภาพ (มหาวิทยาลัยราชภัฏอุบลราชธานี)	27.0498
	141 ผลผลิต : ผู้สำเร็จการศึกษาด้านวิทยาศาสตร์สุขภาพ (มหาวิทยาลัยวลัยลักษณ์)	202.6830
	142 ผลผลิต : ผู้สำเร็จการศึกษาด้านวิทยาศาสตร์สุขภาพ (มหาวิทยาลัยศรีนครินทรวิโรฒ)	222.2248
	143 ผลผลิต : ผู้สำเร็จการศึกษาด้านวิทยาศาสตร์สุขภาพ (มหาวิทยาลัยศิลปากร)	3.9488
	144 ผลผลิต : ผู้สำเร็จการศึกษาด้านวิทยาศาสตร์สุขภาพ (มหาวิทยาลัยสงขลานครินทร์)	51.9236
	145 ผลผลิต : ผู้สำเร็จการศึกษาด้านวิทยาศาสตร์สุขภาพ (มหาวิทยาลัยสวนดุสิต)	2.4828
	146 ผลผลิต : ผู้สำเร็จการศึกษาด้านวิทยาศาสตร์สุขภาพ (มหาวิทยาลัยอุบลราชธานี)	17.7759
	147 ผลผลิต : ผู้สำเร็จการศึกษาด้านวิทยาศาสตร์สุขภาพ (สถาบันการพยาบาลศรีสวรินทิราสภากาชาดไทย)	110.5624
	148 ผลผลิต : ผู้สำเร็จการศึกษาด้านสังคมศาสตร์ (มหาวิทยาลัยราชภัฏเลย)	66.3074
	149 ผลผลิต : ผู้สำเร็จการศึกษาด้านสังคมศาสตร์ (มหาวิทยาลัยวลัยลักษณ์)	11.9773
	150 ผลผลิต : ผู้สำเร็จการศึกษาด้านสังคมศาสตร์ (จุฬาลงกรณ์มหาวิทยาลัย)	139.8370



แผนงาน	ผลผลิต - โครงการ		งบประมาณ ปี 2566
	151	ผลผลิต : ผู้สำเร็จการศึกษาด้านสังคมศาสตร์ (มหาวิทยาลัยกาฬสินธุ์)	26.2713
	152	ผลผลิต : ผู้สำเร็จการศึกษาด้านสังคมศาสตร์ (มหาวิทยาลัยเกษตรศาสตร์)	38.8544
	153	ผลผลิต : ผู้สำเร็จการศึกษาด้านสังคมศาสตร์ (มหาวิทยาลัยขอนแก่น)	92.0235
	154	ผลผลิต : ผู้สำเร็จการศึกษาด้านสังคมศาสตร์ (มหาวิทยาลัยเชียงใหม่)	36.2876
	155	ผลผลิต : ผู้สำเร็จการศึกษาด้านสังคมศาสตร์ (มหาวิทยาลัยทักษิณ)	145.3961
	156	ผลผลิต : ผู้สำเร็จการศึกษาด้านสังคมศาสตร์ (มหาวิทยาลัยเทคโนโลยีราชมงคลกรุงเทพ)	23.2405
	157	ผลผลิต : ผู้สำเร็จการศึกษาด้านสังคมศาสตร์ (มหาวิทยาลัยเทคโนโลยีราชมงคลตะวันออก)	4.4330
	158	ผลผลิต : ผู้สำเร็จการศึกษาด้านสังคมศาสตร์ (มหาวิทยาลัยเทคโนโลยีราชมงคลธัญบุรี)	25.9897
	159	ผลผลิต : ผู้สำเร็จการศึกษาด้านสังคมศาสตร์ (มหาวิทยาลัยเทคโนโลยีราชมงคลพระนคร)	7.7448
	160	ผลผลิต : ผู้สำเร็จการศึกษาด้านสังคมศาสตร์ (มหาวิทยาลัยเทคโนโลยีราชมงคลรัตนโกสินทร์)	71.8089
	161	ผลผลิต : ผู้สำเร็จการศึกษาด้านสังคมศาสตร์ (มหาวิทยาลัยเทคโนโลยีราชมงคลล้านนา)	2.6176
	162	ผลผลิต : ผู้สำเร็จการศึกษาด้านสังคมศาสตร์ (มหาวิทยาลัยเทคโนโลยีราชมงคลศรีวิชัย)	8.0652
	163	ผลผลิต : ผู้สำเร็จการศึกษาด้านสังคมศาสตร์ (มหาวิทยาลัยเทคโนโลยีราชมงคลสุวรรณภูมิ)	10.0077
	164	ผลผลิต : ผู้สำเร็จการศึกษาด้านสังคมศาสตร์ (มหาวิทยาลัยเทคโนโลยีราชมงคลอีสาน)	23.4995
	165	ผลผลิต : ผู้สำเร็จการศึกษาด้านสังคมศาสตร์ (มหาวิทยาลัยธรรมศาสตร์)	44.1303
	166	ผลผลิต : ผู้สำเร็จการศึกษาด้านสังคมศาสตร์ (มหาวิทยาลัยนครพนม)	27.6052
	167	ผลผลิต : ผู้สำเร็จการศึกษาด้านสังคมศาสตร์ (มหาวิทยาลัยนราธิวาสราชนครินทร์)	4.1413
	168	ผลผลิต : ผู้สำเร็จการศึกษาด้านสังคมศาสตร์ (มหาวิทยาลัยนเรศวร)	12.0781
	169	ผลผลิต : ผู้สำเร็จการศึกษาด้านสังคมศาสตร์ (มหาวิทยาลัยบูรพา)	46.9816
	170	ผลผลิต : ผู้สำเร็จการศึกษาด้านสังคมศาสตร์ (มหาวิทยาลัยพะเยา)	33.9932
	171	ผลผลิต : ผู้สำเร็จการศึกษาด้านสังคมศาสตร์ (มหาวิทยาลัยมหาจุฬาลงกรณราชวิทยาลัย)	964.4457
	172	ผลผลิต : ผู้สำเร็จการศึกษาด้านสังคมศาสตร์ (มหาวิทยาลัยมหามกุฏราชวิทยาลัย)	393.3659
	173	ผลผลิต : ผู้สำเร็จการศึกษาด้านสังคมศาสตร์ (มหาวิทยาลัยมหาสารคาม)	6.7592
	174	ผลผลิต : ผู้สำเร็จการศึกษาด้านสังคมศาสตร์ (มหาวิทยาลัยมหิดล)	38.2335





แผนงาน	ผลผลิต - โครงการ	งบประมาณ ปี 2566
	175 ผลผลิต : ผู้สำเร็จการศึกษาด้านสังคมศาสตร์ (มหาวิทยาลัยแม่โจ้)	9.1261
	176 ผลผลิต : ผู้สำเร็จการศึกษาด้านสังคมศาสตร์ (มหาวิทยาลัยราชภัฏกาญจนบุรี)	46.0071
	177 ผลผลิต : ผู้สำเร็จการศึกษาด้านสังคมศาสตร์ (มหาวิทยาลัยราชภัฏกำแพงเพชร)	27.2302
	178 ผลผลิต : ผู้สำเร็จการศึกษาด้านสังคมศาสตร์ (มหาวิทยาลัยราชภัฏจันทรเกษม)	54.6633
	179 ผลผลิต : ผู้สำเร็จการศึกษาด้านสังคมศาสตร์ (มหาวิทยาลัยราชภัฏชัยภูมิ)	61.4926
	180 ผลผลิต : ผู้สำเร็จการศึกษาด้านสังคมศาสตร์ (มหาวิทยาลัยราชภัฏเชียงใหม่)	52.9873
	181 ผลผลิต : ผู้สำเร็จการศึกษาด้านสังคมศาสตร์ (มหาวิทยาลัยราชภัฏเชียงใหม่)	22.8674
	182 ผลผลิต : ผู้สำเร็จการศึกษาด้านสังคมศาสตร์ (มหาวิทยาลัยราชภัฏเทพสตรี)	87.8734
	183 ผลผลิต : ผู้สำเร็จการศึกษาด้านสังคมศาสตร์ (มหาวิทยาลัยราชภัฏธนบุรี)	15.5870
	184 ผลผลิต : ผู้สำเร็จการศึกษาด้านสังคมศาสตร์ (มหาวิทยาลัยราชภัฏนครปฐม)	44.7363
	185 ผลผลิต : ผู้สำเร็จการศึกษาด้านสังคมศาสตร์ (มหาวิทยาลัยราชภัฏนครราชสีมา)	65.6413
	186 ผลผลิต : ผู้สำเร็จการศึกษาด้านสังคมศาสตร์ (มหาวิทยาลัยราชภัฏนครศรีธรรมราช)	23.6097
	187 ผลผลิต : ผู้สำเร็จการศึกษาด้านสังคมศาสตร์ (มหาวิทยาลัยราชภัฏนครสวรรค์)	158.3230
	188 ผลผลิต : ผู้สำเร็จการศึกษาด้านสังคมศาสตร์ (มหาวิทยาลัยราชภัฏบ้านสมเด็จเจ้าพระยา)	62.3836
	189 ผลผลิต : ผู้สำเร็จการศึกษาด้านสังคมศาสตร์ (มหาวิทยาลัยราชภัฏบุรีรัมย์)	123.7688
	190 ผลผลิต : ผู้สำเร็จการศึกษาด้านสังคมศาสตร์ (มหาวิทยาลัยราชภัฏพระนคร)	56.4510
	191 ผลผลิต : ผู้สำเร็จการศึกษาด้านสังคมศาสตร์ (มหาวิทยาลัยราชภัฏพระนครศรีอยุธยา)	63.6101
	192 ผลผลิต : ผู้สำเร็จการศึกษาด้านสังคมศาสตร์ (มหาวิทยาลัยราชภัฏพิบูลสงคราม)	45.4121
	193 ผลผลิต : ผู้สำเร็จการศึกษาด้านสังคมศาสตร์ (มหาวิทยาลัยราชภัฏเพชรบุรี)	212.2687
	194 ผลผลิต : ผู้สำเร็จการศึกษาด้านสังคมศาสตร์ (มหาวิทยาลัยราชภัฏเพชรบูรณ์)	23.9719
	195 ผลผลิต : ผู้สำเร็จการศึกษาด้านสังคมศาสตร์ (มหาวิทยาลัยราชภัฏภูเก็ต)	77.0017
	196 ผลผลิต : ผู้สำเร็จการศึกษาด้านสังคมศาสตร์ (มหาวิทยาลัยราชภัฏมหาสารคาม)	60.5485
	197 ผลผลิต : ผู้สำเร็จการศึกษาด้านสังคมศาสตร์ (มหาวิทยาลัยราชภัฏยะลา)	72.8241
	198 ผลผลิต : ผู้สำเร็จการศึกษาด้านสังคมศาสตร์ (มหาวิทยาลัยราชภัฏร้อยเอ็ด)	63.1427

แผนงาน	ผลผลิต - โครงการ	งบประมาณ ปี 2566
	199 ผลผลิต : ผู้สำเร็จการศึกษาด้านสังคมศาสตร์ (มหาวิทยาลัยราชภัฏราชนครินทร์)	69.5798
	200 ผลผลิต : ผู้สำเร็จการศึกษาด้านสังคมศาสตร์ (มหาวิทยาลัยราชภัฏรำไพพรรณี)	73.1259
	201 ผลผลิต : ผู้สำเร็จการศึกษาด้านสังคมศาสตร์ (มหาวิทยาลัยราชภัฏลำปาง)	73.4921
	202 ผลผลิต : ผู้สำเร็จการศึกษาด้านสังคมศาสตร์ (มหาวิทยาลัยราชภัฏวไลยอลงกรณ์ในพระบรมราชูปถัมภ์ จังหวัดปทุมธานี)	57.7612
	203 ผลผลิต : ผู้สำเร็จการศึกษาด้านสังคมศาสตร์ (มหาวิทยาลัยราชภัฏศรีสะเกษ)	63.0073
	204 ผลผลิต : ผู้สำเร็จการศึกษาด้านสังคมศาสตร์ (มหาวิทยาลัยราชภัฏสกลนคร)	58.1936
	205 ผลผลิต : ผู้สำเร็จการศึกษาด้านสังคมศาสตร์ (มหาวิทยาลัยราชภัฏสงขลา)	112.5652
	206 ผลผลิต : ผู้สำเร็จการศึกษาด้านสังคมศาสตร์ (มหาวิทยาลัยราชภัฏสวนสุนันทา)	96.2755
	207 ผลผลิต : ผู้สำเร็จการศึกษาด้านสังคมศาสตร์ (มหาวิทยาลัยราชภัฏสุราษฎร์ธานี)	36.6428
	208 ผลผลิต : ผู้สำเร็จการศึกษาด้านสังคมศาสตร์ (มหาวิทยาลัยราชภัฏสุรินทร์)	43.7021
	209 ผลผลิต : ผู้สำเร็จการศึกษาด้านสังคมศาสตร์ (มหาวิทยาลัยราชภัฏหมู่บ้านจอมบึง)	30.4979
	210 ผลผลิต : ผู้สำเร็จการศึกษาด้านสังคมศาสตร์ (มหาวิทยาลัยราชภัฏอุดรธานี)	37.7132
	211 ผลผลิต : ผู้สำเร็จการศึกษาด้านสังคมศาสตร์ (มหาวิทยาลัยราชภัฏอุตรดิตถ์)	53.5533
	212 ผลผลิต : ผู้สำเร็จการศึกษาด้านสังคมศาสตร์ (มหาวิทยาลัยราชภัฏอุบลราชธานี)	78.0212
	213 ผลผลิต : ผู้สำเร็จการศึกษาด้านสังคมศาสตร์ (มหาวิทยาลัยรามคำแหง)	140.2395
	214 ผลผลิต : ผู้สำเร็จการศึกษาด้านสังคมศาสตร์ (มหาวิทยาลัยศรีนครินทรวิโรฒ)	376.6205
	215 ผลผลิต : ผู้สำเร็จการศึกษาด้านสังคมศาสตร์ (มหาวิทยาลัยศิลปากร)	231.7720
	216 ผลผลิต : ผู้สำเร็จการศึกษาด้านสังคมศาสตร์ (มหาวิทยาลัยสงขลานครินทร์)	255.3747
	217 ผลผลิต : ผู้สำเร็จการศึกษาด้านสังคมศาสตร์ (มหาวิทยาลัยสวนดุสิต)	269.5822
	218 ผลผลิต : ผู้สำเร็จการศึกษาด้านสังคมศาสตร์ (มหาวิทยาลัยสุโขทัยธรรมมาธิราช)	104.7373
	219 ผลผลิต : ผู้สำเร็จการศึกษาด้านสังคมศาสตร์ (มหาวิทยาลัยอุบลราชธานี)	10.4193
	220 ผลผลิต : ผู้สำเร็จการศึกษาด้านสังคมศาสตร์ (สถาบันดนตรีกัลยาณีวัฒนา)	98.2378
	221 ผลผลิต : ผู้สำเร็จการศึกษาด้านสังคมศาสตร์ (สถาบันเทคโนโลยีจิตรลดา)	33.0099
	222 ผลผลิต : ผู้สำเร็จการศึกษาด้านสังคมศาสตร์ (สถาบันบัณฑิตพัฒนบริหารศาสตร์)	121.7519





แผนงาน	ผลผลิต - โครงการ		งบประมาณ ปี 2566
	223	ผลผลิต : ผู้สำเร็จการศึกษาระดับต่ำกว่าปริญญาตรี (สถาบันเทคโนโลยีจิตรลดา)	52.0578
	224	ผลผลิต : ยกระดับคุณภาพการบริหารจัดการและบริการพิพิธภัณฑสถานด้านวิทยาศาสตร์เทคโนโลยีและนวัตกรรมให้เทียบเท่าระดับสากล (องค์การพิพิธภัณฑสถานแห่งชาติ)	39.7760
	225	ผลผลิต : ประชาชนได้รับความรู้ความเข้าใจด้านพลังงานนิวเคลียร์และรังสี (สำนักงานปรมาณูเพื่อสันติ)	1.7590
<b>3.12 แผนงานยุทธศาสตร์พัฒนาคุณภาพการศึกษาและการเรียนรู้</b>	<b>( 4ผลผลิต 15 โครงการ)</b>		<b>1,143.2439</b>
	1	โครงการ IGJD-educenter การพัฒนาระบบการเรียนการสอนด้วย Integratede-Learning Platform Open Online Course (มหาวิทยาลัยเทคโนโลยีราชมงคลพระนคร)	3.2136
	2	โครงการการพัฒนาสมรรถนะครูและผู้เรียนขั้นพื้นฐานสู่การเป็นพลเมืองคุณภาพในสังคมเศรษฐกิจฐานความรู้ (มหาวิทยาลัยเชียงใหม่)	2.1124
	3	โครงการพัฒนาครูมัธยมศึกษาตอนต้นในจังหวัดเชียงรายให้เป็น Learning Coach ผ่านการจัดการเรียนการสอนแบบ Active Learning ขับเคลื่อนด้วยชุมชนการเรียนรู้ทางวิชาชีพ (PLC) เพื่อรองรับการเปลี่ยนแปลงสู่ศตวรรษที่ 21 (มหาวิทยาลัยแม่ฟ้าหลวง)	7.4984
	4	โครงการพัฒนาหลักสูตรฐานสมรรถนะเพื่อตอบสนองต่อโจทย์ความต้องการในการพัฒนาท้องถิ่นและประเทศ (มหาวิทยาลัยราชภัฏร้อยเอ็ด)	0.7000
	5	โครงการยกระดับจังหวัดนครราชสีมาเพื่อเป็นเมืองแห่งการเรียนรู้ (Learning city) ผ่านกระบวนการถ่ายทอดเทคโนโลยีและนวัตกรรมทางด้านเศรษฐกิจสังคม (มหาวิทยาลัยเทคโนโลยีราชมงคลอีสาน)	3.3930
	6	โครงการยกระดับสมรรถนะการเป็นผู้รู้เท่าทันสื่อเพื่อรองรับศักยภาพทรัพยากรมนุษย์ของประเทศไทย (มหาวิทยาลัยเชียงใหม่)	3.1612
	7	โครงการขับเคลื่อนการจัดการศึกษาเพื่อความสุขของชุมชน (สถาบันวิทยาลัยชุมชน)	7.8000
	8	โครงการจัดตั้งสถาบันไทยโคเซ็น (สำนักงานปลัดกระทรวงการอุดมศึกษา วิทยาศาสตร์ วิจัยและนวัตกรรม)	238.7374
	9	โครงการพัฒนาทักษะแห่งศตวรรษที่ 21 สำหรับคนทุกช่วงชีวิต (มหาวิทยาลัยอุบลราชธานี)	4.9006
	10	โครงการพัฒนามหาวิทยาลัยไซเบอร์ไทยเพื่อการจัดการเรียนการสอนในระบบเปิด (Thai-MOOC) (สำนักงานปลัดกระทรวงการอุดมศึกษา วิทยาศาสตร์ วิจัยและนวัตกรรม)	20.0000
	11	โครงการพัฒนาและส่งเสริมการเรียนรู้ผ่านการเรียนออนไลน์ (สถาบันวิทยาลัยชุมชน)	2.0000
	12	โครงการพัฒนาศักยภาพการสอนของครูกลุ่มสาระวิชาภาษาจีนระดับชั้นมัธยมศึกษาในเขตภาคเหนือ (มหาวิทยาลัยแม่ฟ้าหลวง)	1.5800
	13	โครงการพัฒนาศักยภาพคนตลอดช่วงชีวิต (มหาวิทยาลัยเทคโนโลยีราชมงคลธัญบุรี)	0.6950
	14	โครงการมหาวิทยาลัยแห่งการคิด (Thinking University) (มหาวิทยาลัยราชภัฏร้อยเอ็ด)	0.6500



แผนงาน	ผลผลิต - โครงการ		งบประมาณ ปี 2566
	15	โครงการห้องเรียนวิทยาศาสตร์ในโรงเรียนโดยการกำกับดูแลของมหาวิทยาลัย (โครงการรว.) ระยะที่3 (สำนักงานปลัดกระทรวงการอุดมศึกษา วิทยาศาสตร์ วิจัยและนวัตกรรม)	547.8060
	16	ผลผลิต : การให้บริการโครงสร้างพื้นฐานเพื่อการถ่ายทอดองค์ความรู้และเทคโนโลยีทางดาราศาสตร์ (สถาบันวิจัยดาราศาสตร์แห่งชาติ)	30.4771
	17	ผลผลิต : ผลงานการให้บริการวิชาการ (สถาบันวิทยาลัยชุมชน)	7.0000
	18	ผลผลิต : ผลงานทำนุบำรุงศิลปวัฒนธรรม (สถาบันวิทยาลัยชุมชน)	1.2395
	19	ผลผลิต : เสริมสร้างขีดความสามารถกำลังคนให้มีความรู้และทักษะในศตวรรษที่21 (องค์การพิพิธภัณฑิวิทยาศาสตรแห่งชาติ)	260.2797
<b>3.13 แผนงานยุทธศาสตร์เสริมสร้างให้คนมีสุขภาพที่ดี</b>	<b>(73โครงการ)</b>		<b>7,928.0968</b>
	1	โครงการส่งเสริมอาชีพการทำจุดเช็คอินฮิลล็อกทางเดินและฮิลประสานสู่การพัฒนาเป็นชุมชนแห่งความมั่นคงทางที่อยู่อาศัยด้วยความร่วมมือของเครือข่าย "บวร+ม" ภายใต้การน้อมนำศาสตร์พระราชาปรัชญาเศรษฐกิจพอเพียง (มหาวิทยาลัยราชภัฏศรีสะเกษ)	6.2350
	2	โครงการจัดตั้งศูนย์ความเป็นเลิศทางการแพทย์ (มหาวิทยาลัยขอนแก่น)	78.1050
	3	โครงการจัดตั้งศูนย์ความเป็นเลิศทางการแพทย์ (มหาวิทยาลัยเชียงใหม่)	200.7560
	4	โครงการจัดตั้งศูนย์ความเป็นเลิศทางการแพทย์ (มหาวิทยาลัยศรีนครินทรวิโรฒ)	4.9800
	5	โครงการจัดตั้งศูนย์ความเป็นเลิศทางการแพทย์ (มหาวิทยาลัยสงขลานครินทร์)	93.3000
	6	โครงการแนวทางการปรับปรุงพื้นที่ตึกแถวสำหรับชีวิตวิถีใหม่จากกรณีโรคระบาดโควิด-19 (มหาวิทยาลัยราชภัฏนครราชสีมา)	0.3000
	7	โครงการบูรณาการพัฒนานวัตกรรมและเทคโนโลยีการดูแลสุขภาพช่องปากผู้สูงวัย (จุฬาลงกรณ์มหาวิทยาลัย)	4.0000
	8	โครงการบูรณาการพัฒนานวัตกรรมและเทคโนโลยีการดูแลสุขภาพช่องปากผู้สูงวัย (มหาวิทยาลัยขอนแก่น)	4.0000
	9	โครงการบูรณาการพัฒนานวัตกรรมและเทคโนโลยีการดูแลสุขภาพช่องปากผู้สูงวัย (มหาวิทยาลัยเชียงใหม่)	3.0000
	10	โครงการบูรณาการพัฒนานวัตกรรมและเทคโนโลยีการดูแลสุขภาพช่องปากผู้สูงวัย (มหาวิทยาลัยธรรมศาสตร์)	5.0000
	11	โครงการบูรณาการพัฒนานวัตกรรมและเทคโนโลยีการดูแลสุขภาพช่องปากผู้สูงวัย (มหาวิทยาลัยมหิดล)	4.0000
	12	โครงการบูรณาการพัฒนานวัตกรรมและเทคโนโลยีการดูแลสุขภาพช่องปากผู้สูงวัย (มหาวิทยาลัยศรีนครินทรวิโรฒ)	10.0000
	13	โครงการบูรณาการพัฒนานวัตกรรมและเทคโนโลยีการดูแลสุขภาพช่องปากผู้สูงวัย (มหาวิทยาลัยสงขลานครินทร์)	3.0000
	14	โครงการผลิตพยาบาลเพิ่ม (มหาวิทยาลัยราชภัฏเพชรบุรี)	2.5660
	15	โครงการผลิตพยาบาลเพิ่ม (มหาวิทยาลัยขอนแก่น)	11.5470



แผนงาน	ผลผลิต - โครงการ		งบประมาณ ปี 2566
	16	โครงการผลิตพยาบาลเพิ่ม (มหาวิทยาลัยเชียงใหม่)	12.8300
	17	โครงการผลิตพยาบาลเพิ่ม (มหาวิทยาลัยเทคโนโลยีสุรนารี)	8.2112
	18	โครงการผลิตพยาบาลเพิ่ม (มหาวิทยาลัยธรรมศาสตร์)	12.8300
	19	โครงการผลิตพยาบาลเพิ่ม (มหาวิทยาลัยนครพนม)	17.9620
	20	โครงการผลิตพยาบาลเพิ่ม (มหาวิทยาลัยนราธิวาสราชนครินทร์)	12.8300
	21	โครงการผลิตพยาบาลเพิ่ม (มหาวิทยาลัยนเรศวร)	15.3960
	22	โครงการผลิตพยาบาลเพิ่ม (มหาวิทยาลัยบูรพา)	20.5280
	23	โครงการผลิตพยาบาลเพิ่ม (มหาวิทยาลัยพะเยา)	15.3960
	24	โครงการผลิตพยาบาลเพิ่ม (มหาวิทยาลัยมหาสารคาม)	15.3960
	25	โครงการผลิตพยาบาลเพิ่ม (มหาวิทยาลัยมหิดล)	66.7680
	26	โครงการผลิตพยาบาลเพิ่ม (มหาวิทยาลัยแม่ฟ้าหลวง)	15.3960
	27	โครงการผลิตพยาบาลเพิ่ม (มหาวิทยาลัยราชภัฏชัยภูมิ)	1.4680
	28	โครงการผลิตพยาบาลเพิ่ม (มหาวิทยาลัยราชภัฏนครปฐม)	12.9088
	29	โครงการผลิตพยาบาลเพิ่ม (มหาวิทยาลัยราชภัฏร้อยเอ็ด)	2.5660
	30	โครงการผลิตพยาบาลเพิ่ม (มหาวิทยาลัยราชภัฏสวนสุนันทา)	10.2640
	31	โครงการผลิตพยาบาลเพิ่ม (มหาวิทยาลัยราชภัฏสุราษฎร์ธานี)	6.9333
	32	โครงการผลิตพยาบาลเพิ่ม (มหาวิทยาลัยศรีนครินทรวิโรฒ)	15.3960
	33	โครงการผลิตพยาบาลเพิ่ม (มหาวิทยาลัยสงขลานครินทร์)	24.3770
	34	โครงการผลิตพยาบาลเพิ่ม (มหาวิทยาลัยสวนดุสิต)	12.8300
	35	โครงการผลิตพยาบาลเพิ่ม (มหาวิทยาลัยอุบลราชธานี)	10.2640
	36	โครงการผลิตพยาบาลเพิ่ม (สถาบันการพยาบาลศรีสวรินทิราสภากาชาดไทย)	20.5440
	37	โครงการผลิตพยาบาลเพิ่ม (มหาวิทยาลัยวลัยลักษณ์)	10.2640
	38	โครงการผลิตแพทย์เพิ่ม (จุฬาลงกรณ์มหาวิทยาลัย)	206.9100
	39	โครงการผลิตแพทย์เพิ่ม (มหาวิทยาลัยเกษตรศาสตร์)	178.2878

แผนงาน	ผลผลิต - โครงการ		งบประมาณ ปี 2566
	40	โครงการผลิตแพทย์เพิ่ม (มหาวิทยาลัยขอนแก่น)	319.7200
	41	โครงการผลิตแพทย์เพิ่ม (มหาวิทยาลัยเชียงใหม่)	48.2415
	42	โครงการผลิตแพทย์เพิ่ม (มหาวิทยาลัยเทคโนโลยีสุรนารี)	6.8000
	43	โครงการผลิตแพทย์เพิ่ม (มหาวิทยาลัยธรรมศาสตร์)	232.1804
	44	โครงการผลิตแพทย์เพิ่ม (มหาวิทยาลัยนราธิวาสราชนครินทร์)	112.2457
	45	โครงการผลิตแพทย์เพิ่ม (มหาวิทยาลัยนเรศวร)	21.0000
	46	โครงการผลิตแพทย์เพิ่ม (มหาวิทยาลัยบูรพา)	35.5969
	47	โครงการผลิตแพทย์เพิ่ม (มหาวิทยาลัยพะเยา)	47.2816
	48	โครงการผลิตแพทย์เพิ่ม (มหาวิทยาลัยมหิดล)	341.6320
	49	โครงการผลิตแพทย์เพิ่ม (มหาวิทยาลัยแม่ฟ้าหลวง)	60.3956
	50	โครงการผลิตแพทย์เพิ่ม (มหาวิทยาลัยศรีนครินทรวิโรฒ)	318.2191
	51	โครงการผลิตแพทย์เพิ่ม (มหาวิทยาลัยสงขลานครินทร์)	80.0298
	52	โครงการผลิตแพทย์เพิ่ม (มหาวิทยาลัยอุบลราชธานี)	5.7702
	53	โครงการพัฒนาการพัฒนาศักยภาพอสม. “อสม Diamond” ด้านการดูแลผู้สูงอายุ (มหาวิทยาลัยราชภัฏเพชรบุรี)	7.5000
	54	โครงการพัฒนาศูนย์การแพทย์ปัญญาชนทักษิณชลประทาน (มหาวิทยาลัยศรีนครินทรวิโรฒ)	82.3418
	55	โครงการพัฒนาอุปกรณ์และเครื่องมือแพทย์โดยใช้เทคโนโลยีซินโครตรอนและเทคโนโลยีขั้นสูงเพื่อรองรับการระบาดของโรคติดเชื้อไวรัสโควิด-19 (สถาบันวิจัยแสงซินโครตรอน)	11.3400
	56	โครงการเพิ่มการผลิตและพัฒนาศักยภาพสาขาวิชาพยาบาลศาสตร์ (มหาวิทยาลัยราชภัฏอุบลราชธานี)	2.5660
	57	โครงการเพิ่มศักยภาพการให้บริการทางด้านสาธารณสุข (มหาวิทยาลัยขอนแก่น)	162.5568
	58	โครงการเพิ่มศักยภาพการให้บริการทางด้านสาธารณสุข (มหาวิทยาลัยเชียงใหม่)	298.0125
	59	โครงการเพิ่มศักยภาพการให้บริการทางด้านสาธารณสุข (มหาวิทยาลัยเทคโนโลยีสุรนารี)	112.6799
	60	โครงการเพิ่มศักยภาพการให้บริการทางด้านสาธารณสุข (มหาวิทยาลัยธรรมศาสตร์)	894.6634
	61	โครงการเพิ่มศักยภาพการให้บริการทางด้านสาธารณสุข (มหาวิทยาลัยบูรพา)	82.7748
	62	โครงการเพิ่มศักยภาพการให้บริการทางด้านสาธารณสุข (มหาวิทยาลัยมหาสารคาม)	246.0488





แผนงาน	ผลผลิต - โครงการ		งบประมาณ ปี 2566
	63	โครงการเพิ่มศักยภาพการให้บริการทางด้านสาธารณสุข (มหาวิทยาลัยมหิดล)	1,973.9783
	64	โครงการเพิ่มศักยภาพการให้บริการทางด้านสาธารณสุข (มหาวิทยาลัยแม่ฟ้าหลวง)	253.2238
	65	โครงการเพิ่มศักยภาพการให้บริการทางด้านสาธารณสุข (มหาวิทยาลัยวลัยลักษณ์)	324.6321
	66	โครงการเพิ่มศักยภาพการให้บริการทางด้านสาธารณสุข (มหาวิทยาลัยศรีนครินทรวิโรฒ)	173.7718
	67	โครงการเพิ่มศักยภาพการให้บริการทางด้านสาธารณสุข (มหาวิทยาลัยสงขลานครินทร์)	190.5320
	68	โครงการเพิ่มศักยภาพการให้บริการทางด้านสาธารณสุข (มหาวิทยาลัยอุบลราชธานี)	62.2524
	69	โครงการยกระดับคุณภาพชีวิตของชุมชนด้วยระบบฟอกอากาศภายในอาคารร่วมกับระบบติดตามฝุ่นละออง PM 2.5 (มหาวิทยาลัยราชภัฏเชียงใหม่)	2.1720
	70	โครงการศูนย์ความเป็นเลิศด้านนวัตกรรมดิจิทัลและปัญญาประดิษฐ์เพื่อการแพทย์ด้านจิตเวช (จุฬาลงกรณ์มหาวิทยาลัย)	28.0000
	71	โครงการสร้างความรอบรู้ด้านการผลิตวัคซีนชนิด Auto genous vaccine เพื่อปศุสัตว์ปลอดภัยและการควบคุมปัจจัยเสี่ยงที่คุกคามสุขภาพ (มหาวิทยาลัยเกษตรศาสตร์)	26.6816
	72	โครงการสัตว์ปลอดโรคคนปลอดภัยจากโรคพิษสุนัขบ้าตามพระปณิธาน ศาสตราจารย์ ดร.สมเด็จเจ้าฟ้าฯ กรมพระศรีสวางควัฒนวรขัตติยราชนารี (มหาวิทยาลัยเกษตรศาสตร์)	30.0000
	73	โครงการอาคารปรีคลินิกและศูนย์วิจัยสถาบันการแพทย์จักรีนฤเบดินทร์ (มหาวิทยาลัยมหิดล)	175.9109
3.14 แผนงานยุทธศาสตร์เพื่อสนับสนุน ด้านการพัฒนาและเสริมสร้างศักยภาพ ทรัพยากรมนุษย์	(1 ผลผลิต 10 โครงการ)		576.2097
	1	โครงการการออกแบบเชิงระบบการพัฒนาแพลตฟอร์ม Upskil/ Reskil/ NewSkill (URN) for Future Skill Development เพื่อรองรับ มาตรการสนับสนุนการรับรองหลักสูตรฝึกอบรมเพื่อพัฒนาบุคลากรและรับรองการจ้างแรงงานลูกจ้างที่มีทักษะสูงด้านวิทยาศาสตร์เทคโนโลยี วิศวกรรมศาสตร์หรือคณิตศาสตร์ (สำนักงานสภานโยบายการอุดมศึกษา วิทยาศาสตร์ วิจัยและนวัตกรรมแห่งชาติ)	3.0000
	2	โครงการขับเคลื่อนการวิจัยและพัฒนานวัตกรรมขั้นแนวหน้าเพื่อความเป็นผู้นำด้านการเกษตรของอาเซียน (มหาวิทยาลัยเกษตรศาสตร์)	5.8560
	3	โครงการจัดตั้งมหาวิทยาลัยเทคโนโลยีพระจอมเกล้าพระนครเหนือวิทยาเขตระยองและวิทยาเขตปราจีนบุรี (มหาวิทยาลัยเทคโนโลยีพระจอมเกล้าพระนครเหนือ)	148.4323
	4	โครงการจัดทำแพลตฟอร์มการใช้ประโยชน์กำลังคนที่มีศักยภาพสูงของประเทศ (Talent Utilization Platform for Nation Talent Pool) (ขับเคลื่อนนโยบายการอุดมศึกษาและพัฒนากำลังคน) (สำนักงานสภานโยบายการอุดมศึกษา วิทยาศาสตร์ วิจัยและนวัตกรรมแห่งชาติ)	0.7649
	5	โครงการพัฒนาทักษะกำลังคนของประเทศ (สำนักงานปลัดกระทรวงการอุดมศึกษา วิทยาศาสตร์ วิจัยและนวัตกรรม)	89.1730



แผนงาน	ผลผลิต - โครงการ		งบประมาณ ปี 2566
	6	โครงการพัฒนาระบบข้อมูลขนาดใหญ่เพื่อพัฒนาคุณภาพอุดมศึกษาสำหรับการอุดมศึกษา วิทยาศาสตร์ วิจัยและนวัตกรรม (Big Data) (สำนักงานปลัดกระทรวงการอุดมศึกษา วิทยาศาสตร์ วิจัยและนวัตกรรม)	4.0000
	7	โครงการพัฒนาศักยภาพเครือข่ายเทคโนโลยีสารสนเทศเพื่อพัฒนาการศึกษา (สำนักงานปลัดกระทรวงการอุดมศึกษา วิทยาศาสตร์ วิจัยและนวัตกรรม)	256.4262
	8	โครงการยกระดับคุณภาพและเพิ่มประสิทธิภาพการจัดการศึกษาสู่ความเป็นเลิศ (มหาวิทยาลัยเกษตรศาสตร์)	37.3813
	9	โครงการยุทธศาสตร์เพื่อพัฒนาเด็กชายขอบศูนย์การเรียนรู้จังหวัดกาญจนบุรี (สถาบันเทคโนโลยีปทุมวัน)	5.8577
	10	โครงการยุวชนสร้างชาติ (สำนักงานปลัดกระทรวงการอุดมศึกษา วิทยาศาสตร์ วิจัยและนวัตกรรม)	20.4000
	11	ผลผลิต : การพัฒนากำลังคนด้านเทคโนโลยีสารสนเทศและเทคโนโลยีสู่สูง (สถาบันวิจัยแสงซินโครตรอน)	4.9183
<b>3.15 แผนงานยุทธศาสตร์เสริมสร้าง พลังทางสังคม</b>	<b>(48 โครงการ)</b>		<b>1,232.7626</b>
	1	โครงการการพัฒนากลไกการจัดเก็บและรายงานข้อมูลการจัดประชุมนานาชาติของไม่ซีซีดีเข้าสู่สมาคมส่งเสริมการประชุมนานาชาติ (ICCA) (มหาวิทยาลัยเทคโนโลยีราชมงคลล้านนา)	1.6500
	2	โครงการการพัฒนาเครือข่ายผู้นำเยาวชนคิดดีมีปัญญาดีจังหวัดชายแดนภาคใต้ (มหาวิทยาลัยราชภัฏยะลา)	1.6400
	3	โครงการพัฒนาการจัดการโลจิสติกส์และซัพพลายเชนเครื่องปั้นดินเผาต่อการส่งเสริมอัตลักษณ์และสินค้าเชิงวัฒนธรรมวิถีชีวิตชุมชนบ้านด้านเกวียน ยกระดับศักยภาพเศรษฐกิจและการท่องเที่ยว ตำบลด่านเกวียน อำเภอโชคชัย จังหวัดนครราชสีมา (มหาวิทยาลัยราชภัฏนครราชสีมา)	5.5000
	4	โครงการพัฒนาเครือข่ายแกนนำและยกระดับศักยภาพอาสาสมัครสาธารณสุขประจำหมู่บ้านในการดูแลผู้สูงอายุ (มหาวิทยาลัยราชภัฏบ้านสมเด็จเจ้าพระยา)	2.7761
	5	โครงการพัฒนาชุมชนนวัตกรรมเพื่อการจัดการทรัพยากรทางธรณีธรรมชาติและวัฒนธรรมในการส่งเสริมเศรษฐกิจเชิงสร้างสรรค์ของชุมชนท่องเที่ยว ในเขตอุทยานธรณีโคราช (Khorat Geopark) จังหวัดนครราชสีมา เชื่อมโยงการท่องเที่ยวอีสานใต้ (มหาวิทยาลัยราชภัฏนครราชสีมา)	3.1000
	6	โครงการพัฒนาระบบการวัดและประเมินผลทางการศึกษาผ่านระบบออนไลน์โดยเน้นการประเมินตามสภาพจริง (มหาวิทยาลัยราชภัฏบุรีรัมย์)	2.7500
	7	โครงการพัฒนาศักยภาพของชุมชนท้องถิ่นในการพัฒนาการท่องเที่ยวและการจัดการตนเองตามหลักปรัชญาของเศรษฐกิจพอเพียงโดยกระบวนการ สร้างการมีส่วนร่วมของภาคีเครือข่ายชุมชน (มหาวิทยาลัยราชภัฏหมู่บ้านจอมบึง)	2.9910
	8	โครงการพัฒนาศักยภาพขีดความสามารถเศรษฐกิจฐานรากด้วยการส่งเสริมและต่อยอดอาชีพผู้ประกอบการธุรกิจชุมชนเกษตรบนฐานนวัตกรรม (มหาวิทยาลัยราชภัฏอุดรธานี)	5.2000
	9	โครงการพัฒนาหอปรัชญาราชกาลที่ 9 (มหาวิทยาลัยราชภัฏเชียงราย)	3.9362





แผนงาน	ผลผลิต - โครงการ	งบประมาณ ปี 2566
	10 โครงการยกระดับและสร้างขีดความสามารถในการแข่งขันสำหรับกลุ่มเกษตรกรผลิตและแปรรูปด้านการเกษตรแบบครบวงจรภายใต้การใช้นวัตกรรมและเทคโนโลยีที่เหมาะสมกับพื้นที่ (มหาวิทยาลัยราชภัฏอุตรธานี)	19.2230
	11 โครงการยุทธศาสตร์มหาวิทยาลัยราชภัฏเพื่อการพัฒนาท้องถิ่น (มหาวิทยาลัยราชภัฏเชียงใหม่)	33.0350
	12 โครงการยุทธศาสตร์มหาวิทยาลัยราชภัฏเพื่อการพัฒนาท้องถิ่น (มหาวิทยาลัยราชภัฏเพชรบุรี)	33.1135
	13 โครงการยุทธศาสตร์มหาวิทยาลัยราชภัฏเพื่อการพัฒนาท้องถิ่น (มหาวิทยาลัยราชภัฏกาญจนบุรี)	30.7301
	14 โครงการยุทธศาสตร์มหาวิทยาลัยราชภัฏเพื่อการพัฒนาท้องถิ่น (มหาวิทยาลัยราชภัฏกำแพงเพชร)	30.8906
	15 โครงการยุทธศาสตร์มหาวิทยาลัยราชภัฏเพื่อการพัฒนาท้องถิ่น (มหาวิทยาลัยราชภัฏจันทรเกษม)	31.6725
	16 โครงการยุทธศาสตร์มหาวิทยาลัยราชภัฏเพื่อการพัฒนาท้องถิ่น (มหาวิทยาลัยราชภัฏชัยภูมิ)	29.8732
	17 โครงการยุทธศาสตร์มหาวิทยาลัยราชภัฏเพื่อการพัฒนาท้องถิ่น (มหาวิทยาลัยราชภัฏเชียงราย)	31.4002
	18 โครงการยุทธศาสตร์มหาวิทยาลัยราชภัฏเพื่อการพัฒนาท้องถิ่น (มหาวิทยาลัยราชภัฏเทพสตรี)	35.3372
	19 โครงการยุทธศาสตร์มหาวิทยาลัยราชภัฏเพื่อการพัฒนาท้องถิ่น (มหาวิทยาลัยราชภัฏธนบุรี)	28.2513
	20 โครงการยุทธศาสตร์มหาวิทยาลัยราชภัฏเพื่อการพัฒนาท้องถิ่น (มหาวิทยาลัยราชภัฏนครปฐม)	38.8286
	21 โครงการยุทธศาสตร์มหาวิทยาลัยราชภัฏเพื่อการพัฒนาท้องถิ่น (มหาวิทยาลัยราชภัฏนครราชสีมา)	31.4566
	22 โครงการยุทธศาสตร์มหาวิทยาลัยราชภัฏเพื่อการพัฒนาท้องถิ่น (มหาวิทยาลัยราชภัฏนครศรีธรรมราช)	18.2881
	23 โครงการยุทธศาสตร์มหาวิทยาลัยราชภัฏเพื่อการพัฒนาท้องถิ่น (มหาวิทยาลัยราชภัฏนครสวรรค์)	30.5561
	24 โครงการยุทธศาสตร์มหาวิทยาลัยราชภัฏเพื่อการพัฒนาท้องถิ่น (มหาวิทยาลัยราชภัฏบ้านสมเด็จเจ้าพระยา)	36.6618
	25 โครงการยุทธศาสตร์มหาวิทยาลัยราชภัฏเพื่อการพัฒนาท้องถิ่น (มหาวิทยาลัยราชภัฏบุรีรัมย์)	38.1318
	26 โครงการยุทธศาสตร์มหาวิทยาลัยราชภัฏเพื่อการพัฒนาท้องถิ่น (มหาวิทยาลัยราชภัฏพระนคร)	28.8077
	27 โครงการยุทธศาสตร์มหาวิทยาลัยราชภัฏเพื่อการพัฒนาท้องถิ่น (มหาวิทยาลัยราชภัฏพระนครศรีอยุธยา)	35.4547
	28 โครงการยุทธศาสตร์มหาวิทยาลัยราชภัฏเพื่อการพัฒนาท้องถิ่น (มหาวิทยาลัยราชภัฏพิบูลสงคราม)	30.9247
	29 โครงการยุทธศาสตร์มหาวิทยาลัยราชภัฏเพื่อการพัฒนาท้องถิ่น (มหาวิทยาลัยราชภัฏเพชรบูรณ์)	34.5310
	30 โครงการยุทธศาสตร์มหาวิทยาลัยราชภัฏเพื่อการพัฒนาท้องถิ่น (มหาวิทยาลัยราชภัฏภูเก็ต)	34.0970
	31 โครงการยุทธศาสตร์มหาวิทยาลัยราชภัฏเพื่อการพัฒนาท้องถิ่น (มหาวิทยาลัยราชภัฏมหาสารคาม)	39.7607
	32 โครงการยุทธศาสตร์มหาวิทยาลัยราชภัฏเพื่อการพัฒนาท้องถิ่น (มหาวิทยาลัยราชภัฏยะลา)	26.4247

แผนงาน	ผลผลิต - โครงการ		งบประมาณ ปี 2566
	33	โครงการยุทธศาสตร์มหาวิทยาลัยราชภัฏเพื่อการพัฒนาท้องถิ่น (มหาวิทยาลัยราชภัฏร้อยเอ็ด)	33.5929
	34	โครงการยุทธศาสตร์มหาวิทยาลัยราชภัฏเพื่อการพัฒนาท้องถิ่น (มหาวิทยาลัยราชภัฏราชนครินทร์)	31.7753
	35	โครงการยุทธศาสตร์มหาวิทยาลัยราชภัฏเพื่อการพัฒนาท้องถิ่น (มหาวิทยาลัยราชภัฏรำไพพรรณี)	32.1290
	36	โครงการยุทธศาสตร์มหาวิทยาลัยราชภัฏเพื่อการพัฒนาท้องถิ่น (มหาวิทยาลัยราชภัฏลำปาง)	28.0240
	37	โครงการยุทธศาสตร์มหาวิทยาลัยราชภัฏเพื่อการพัฒนาท้องถิ่น (มหาวิทยาลัยราชภัฏเลย)	26.3507
	38	โครงการยุทธศาสตร์มหาวิทยาลัยราชภัฏเพื่อการพัฒนาท้องถิ่น (มหาวิทยาลัยราชภัฏวไลยอลงกรณ์ในพระบรมราชูปถัมภ์ จังหวัดปทุมธานี)	33.1871
	39	โครงการยุทธศาสตร์มหาวิทยาลัยราชภัฏเพื่อการพัฒนาท้องถิ่น (มหาวิทยาลัยราชภัฏศรีสะเกษ)	29.4631
	40	โครงการยุทธศาสตร์มหาวิทยาลัยราชภัฏเพื่อการพัฒนาท้องถิ่น (มหาวิทยาลัยราชภัฏสกลนคร)	27.8433
	41	โครงการยุทธศาสตร์มหาวิทยาลัยราชภัฏเพื่อการพัฒนาท้องถิ่น (มหาวิทยาลัยราชภัฏสงขลา)	21.1611
	42	โครงการยุทธศาสตร์มหาวิทยาลัยราชภัฏเพื่อการพัฒนาท้องถิ่น (มหาวิทยาลัยราชภัฏสวนสุนันทา)	42.4281
	43	โครงการยุทธศาสตร์มหาวิทยาลัยราชภัฏเพื่อการพัฒนาท้องถิ่น (มหาวิทยาลัยราชภัฏสุราษฎร์ธานี)	31.6007
	44	โครงการยุทธศาสตร์มหาวิทยาลัยราชภัฏเพื่อการพัฒนาท้องถิ่น (มหาวิทยาลัยราชภัฏสุรินทร์)	34.4963
	45	โครงการยุทธศาสตร์มหาวิทยาลัยราชภัฏเพื่อการพัฒนาท้องถิ่น (มหาวิทยาลัยราชภัฏหมู่บ้านจอมบึง)	20.1474
	46	โครงการยุทธศาสตร์มหาวิทยาลัยราชภัฏเพื่อการพัฒนาท้องถิ่น (มหาวิทยาลัยราชภัฏอุดรธานี)	23.7850
	47	โครงการยุทธศาสตร์มหาวิทยาลัยราชภัฏเพื่อการพัฒนาท้องถิ่น (มหาวิทยาลัยราชภัฏอุตรดิตถ์)	42.0661
	48	โครงการยุทธศาสตร์มหาวิทยาลัยราชภัฏเพื่อการพัฒนาท้องถิ่น (มหาวิทยาลัยราชภัฏอุบลราชธานี)	17.7191
<b>3.16 แผนงานยุทธศาสตร์สร้าง ความเสมอภาคทางการศึกษา</b>	<b>(61 โครงการ)</b>		<b>932.7102</b>
	1	โครงการผลิตครูเพื่อพัฒนาท้องถิ่น (สำนักงานปลัดกระทรวงการอุดมศึกษา วิทยาศาสตร์ วิจัยและนวัตกรรม)	187.6649
	2	โครงการพัฒนาคุณภาพการศึกษาเด็กปฐมวัย (สถาบันวิทยาลัยชุมชน)	1.3000
	3	โครงการสนับสนุนค่าใช้จ่ายในการจัดการศึกษาตั้งแต่ระดับอนุบาลจนจบการศึกษาขั้นพื้นฐาน (มหาวิทยาลัยราชภัฏบุรีรัมย์)	2.5476
	4	โครงการสนับสนุนค่าใช้จ่ายในการจัดการศึกษาตั้งแต่ระดับอนุบาลจนจบการศึกษาขั้นพื้นฐาน (จุฬาลงกรณ์มหาวิทยาลัย)	15.9045
	5	โครงการสนับสนุนค่าใช้จ่ายในการจัดการศึกษาตั้งแต่ระดับอนุบาลจนจบการศึกษาขั้นพื้นฐาน (มหาวิทยาลัยเกษตรศาสตร์)	42.9996
	6	โครงการสนับสนุนค่าใช้จ่ายในการจัดการศึกษาตั้งแต่ระดับอนุบาลจนจบการศึกษาขั้นพื้นฐาน (มหาวิทยาลัยขอนแก่น)	29.8970









แผนงาน	ผลผลิต - โครงการ		งบประมาณ ปี 2566
	54	โครงการสนับสนุนค่าใช้จ่ายในการจัดการศึกษาตั้งแต่ระดับอนุบาลจนจบการศึกษาขั้นพื้นฐาน (มหาวิทยาลัยรามคำแหง)	20.4827
	55	โครงการสนับสนุนค่าใช้จ่ายในการจัดการศึกษาตั้งแต่ระดับอนุบาลจนจบการศึกษาขั้นพื้นฐาน (มหาวิทยาลัยศรีนครินทรวิโรฒ)	67.0075
	56	โครงการสนับสนุนค่าใช้จ่ายในการจัดการศึกษาตั้งแต่ระดับอนุบาลจนจบการศึกษาขั้นพื้นฐาน (มหาวิทยาลัยศิลปากร)	10.4251
	57	โครงการสนับสนุนค่าใช้จ่ายในการจัดการศึกษาตั้งแต่ระดับอนุบาลจนจบการศึกษาขั้นพื้นฐาน (มหาวิทยาลัยสงขลานครินทร์)	12.2244
	58	โครงการสนับสนุนค่าใช้จ่ายในการจัดการศึกษาตั้งแต่ระดับอนุบาลจนจบการศึกษาขั้นพื้นฐาน (มหาวิทยาลัยสวนดุสิต)	8.1312
	59	โครงการสนับสนุนค่าใช้จ่ายในการจัดการศึกษาตั้งแต่ระดับอนุบาลจนจบการศึกษาขั้นพื้นฐาน (มหาวิทยาลัยอุบลราชธานี)	0.2321
	60	โครงการสนับสนุนค่าใช้จ่ายในการจัดการศึกษาตั้งแต่ระดับอนุบาลจนจบการศึกษาขั้นพื้นฐาน (สถาบันวิทยาลัยชุมชน)	18.8963
	61	โครงการสนับสนุนทุนเพื่อขยายโอกาสทางการศึกษาระดับอุดมศึกษา (สำนักงานปลัดกระทรวงการอุดมศึกษา วิทยาศาสตร์ วิจัยและนวัตกรรม)	222.7796
<b>3.17 แผนงานยุทธศาสตร์สร้างการเติบโตอย่างยั่งยืน อนุรักษ์ ปันฟู และป้องกันการทำลายทรัพยากรธรรมชาติ</b>	<b>(3 โครงการ)</b>		<b>83.7091</b>
	1	โครงการอนุรักษ์พันธุกรรมพืชอันเนื่องมาจากพระราชดำริสมเด็จพระเทพรัตนราชสุดาฯ สยามบรมราชกุมารี (มหาวิทยาลัยราชภัฏหมู่บ้านจอมบึง)	2.1819
	2	โครงการอนุรักษ์พันธุกรรมพืชอันเนื่องมาจากพระราชดำริสมเด็จพระเทพรัตนราชสุดาฯ สยามบรมราชกุมารี (มหาวิทยาลัยพะเยา)	9.9922
	3	โครงการอนุรักษ์พันธุกรรมพืชอันเนื่องมาจากพระราชดำริสมเด็จพระเทพรัตนราชสุดาฯ สยามบรมราชกุมารี (มหาวิทยาลัยแม่ฟ้าหลวง)	71.5350
<b>3.18 แผนงานยุทธศาสตร์สร้างการเติบโตอย่างยั่งยืนบนสังคมเศรษฐกิจภาคทะเล</b>	<b>(1 โครงการ)</b>		<b>43.0000</b>
	1	โครงการประเมินและติดตามคุณภาพระบบนิเวศทางทะเลและชายฝั่งเพื่อรองรับการเติบโตด้านสังคมเศรษฐกิจภาคทะเลของประเทศ (สำนักงานพัฒนาเทคโนโลยีอวกาศและภูมิสารสนเทศ)	43.0000
<b>3.20 แผนงานยุทธศาสตร์เพื่อสนับสนุนด้านการสร้างการเติบโตบนคุณภาพชีวิตที่เป็นมิตรต่อสิ่งแวดล้อม</b>	<b>(1 โครงการ)</b>		<b>74.2534</b>
	1	โครงการการบริหารจัดการเทคโนโลยีสารสนเทศในการสร้างศักยภาพและคุณค่าเพิ่มเพื่อการบริหารและการตัดสินใจ (สถาบันสารสนเทศทรัพยากรน้ำ)	74.2534
<b>3.21 แผนงานยุทธศาสตร์พัฒนาเศรษฐกิจและสังคมดิจิทัล</b>	<b>(1โครงการ)</b>		<b>7.5000</b>
	1	โครงการพัฒนาเศรษฐกิจและสังคมดิจิทัล (สถาบันบัณฑิตพัฒนบริหารศาสตร์)	7.5000



แผนงาน	ผลผลิต - โครงการ		งบประมาณ ปี 2566
3.22 แผนงานยุทธศาสตร์จัดการผลกระทบจากการเปลี่ยนแปลงสภาวะภูมิอากาศ	(2 โครงการ)		62.3392
	1	โครงการจัดการผลกระทบจากการเปลี่ยนแปลงสภาวะอากาศ (สถาบันบัณฑิตพัฒนบริหารศาสตร์)	1.2000
	2	โครงการพัฒนาระบบฐานข้อมูลเพื่อลดผลกระทบจากการเปลี่ยนแปลงสภาวะภูมิอากาศด้วยข้อมูลภูมิสารสนเทศสำหรับประเทศไทย (สำนักงานพัฒนาเทคโนโลยีอวกาศและภูมิสารสนเทศ)	61.1392
4. แผนงานบูรณาการ	(61 โครงการ)		2,136.1165
4.1 แผนงานบูรณาการขับเคลื่อนการแก้ไขปัญหาจังหวัดชายแดนภาคใต้	(7 โครงการ)		41.8218
	1	โครงการพัฒนาตามศักยภาพของพื้นที่ (มหาวิทยาลัยเทคโนโลยีราชมงคลศรีวิชัย)	11.2000
	2	โครงการพัฒนาตามศักยภาพของพื้นที่ (มหาวิทยาลัยนราธิวาสราชนครินทร์)	2.1000
	3	โครงการพัฒนาตามศักยภาพของพื้นที่ (มหาวิทยาลัยราชภัฏสงขลา)	0.5375
	4	โครงการพัฒนาตามศักยภาพของพื้นที่ (มหาวิทยาลัยสงขลานครินทร์)	1.9613
	5	โครงการพัฒนาตามศักยภาพของพื้นที่ (สถาบันวิทยาลัยชุมชน)	8.0000
	6	โครงการพัฒนาและปรับปรุงประสิทธิภาพด้วยหลักธรรมาภิบาล (สำนักงานพัฒนาวิทยาศาสตร์และเทคโนโลยีแห่งชาติ)	12.0230
	7	โครงการพัฒนาสังคมพหุวัฒนธรรมที่เข้มแข็งและเสริมสร้างการมีส่วนร่วมของทุกภาคส่วน (สถาบันวิทยาลัยชุมชน)	6.0000
4.2 แผนงานบูรณาการพัฒนาอุตสาหกรรมและบริการแห่งอนาคต	(20 โครงการ)		598.3615
	1	โครงการพัฒนาโครงสร้างพื้นฐานด้านคุณภาพและการตรวจสอบทางการแพทย์ (สถาบันวิจัยวิทยาศาสตร์และเทคโนโลยีแห่งประเทศไทย)	23.0000
	2	โครงการพัฒนามาตรฐานสมุนไพรเพื่อสร้างเศรษฐกิจให้กับประเทศ (สถาบันมาตรวิทยาแห่งชาติ)	6.1904
	3	โครงการความเป็นเลิศด้านเทคโนโลยีและระบบวิจัยการคิดค้นและพัฒนาใหม่เพื่อเสริมสร้างศักยภาพการแข่งขันด้านอุตสาหกรรมยาให้แก่ประเทศ (จุฬาลงกรณ์มหาวิทยาลัย)	24.6500
	4	โครงการพัฒนาโครงสร้างพื้นฐานด้านคุณภาพและการตรวจสอบทางการแพทย์ (กรมวิทยาศาสตร์บริการ)	0.5000
	5	โครงการพัฒนาโครงสร้างพื้นฐานเพื่อรองรับการขยายตัวของอุตสาหกรรมดิจิทัลข้อมูลและปัญญาประดิษฐ์ (สำนักงานพัฒนาวิทยาศาสตร์และเทคโนโลยีแห่งชาติ)	43.3480
	6	โครงการพัฒนาฐานข้อมูลและการคาดการณ์เทคโนโลยีสำหรับอุตสาหกรรมอนาคต (สำนักงานพัฒนาเทคโนโลยีอวกาศและภูมิสารสนเทศ)	125.0000



แผนงาน	ผลผลิต - โครงการ		งบประมาณ ปี 2566
	7	โครงการพัฒนามาตรฐานการวัด/โครงสร้างพื้นฐานเพื่อสนับสนุนการเพิ่มผลผลิตการผลิตของอุตสาหกรรมยานยนต์สมัยใหม่ (สถาบันมาตรวิทยาแห่งชาติ)	31.5180
	8	โครงการพัฒนามาตรฐานการวัด/โครงสร้างพื้นฐานเพื่อสนับสนุนอุตสาหกรรมและบริการทางการแพทย์ (สถาบันมาตรวิทยาแห่งชาติ)	12.7949
	9	โครงการพัฒนาอุตสาหกรรมและบริการแห่งอนาคต (มหาวิทยาลัยราชภัฏอุดรธานี)	10.0197
	10	โครงการเพิ่มขีดความสามารถในการแข่งขันและการสร้างความเชื่อมโยงด้านการตลาดให้ผลิตภัณฑ์และเครื่องมือแพทย์ของไทย (ศูนย์ความเป็นเลิศด้านชีววิทยาศาสตร์)	29.4000
	11	โครงการเพิ่มขีดความสามารถในการแข่งขันและการสร้างความเชื่อมโยงด้านการตลาดให้ผลิตภัณฑ์และเครื่องมือแพทย์ของไทย (สำนักงานพัฒนาวิทยาศาสตร์และเทคโนโลยีแห่งชาติ)	115.3107
	12	โครงการเมืองนวัตกรรมอาหาร (Food Innopolis) และการพัฒนานักบุดสาหกรรมอาหารพันธุ์ใหม่ (Food Warrior) (กรมวิทยาศาสตร์บริการ)	1.6307
	13	โครงการเมืองนวัตกรรมอาหาร (Food Innopolis) และการพัฒนานักบุดสาหกรรมอาหารพันธุ์ใหม่ (Food Warrior) (สำนักงานพัฒนาวิทยาศาสตร์และเทคโนโลยีแห่งชาติ)	58.4000
	14	โครงการยกระดับผลผลิตภาพและพัฒนากำลังคนเพื่อสร้างความสามารถในการแข่งขันภาคอุตสาหกรรม (สำนักงานพัฒนาวิทยาศาสตร์และเทคโนโลยีแห่งชาติ)	10.2000
	15	โครงการยกระดับมาตรฐานและการทดสอบคุณภาพเพื่อสนับสนุนอุตสาหกรรมอาหารแห่งอนาคต (สถาบันวิจัยวิทยาศาสตร์และเทคโนโลยีแห่งประเทศไทย)	1.6500
	16	โครงการยกระดับมาตรฐานและการทดสอบคุณภาพเพื่อสนับสนุนอุตสาหกรรมแห่งอนาคต (สถาบันมาตรวิทยาแห่งชาติ)	6.8176
	17	โครงการระบบนิเวศและนวัตกรรมเพื่อพัฒนาและส่งเสริมผู้ประกอบการพันธุ์ใหม่ด้านอุตสาหกรรมอาหารจากวัตถุดิบชีวภาพ (มหาวิทยาลัยอุบลราชธานี)	8.8076
	18	โครงการส่งเสริมการประยุกต์ใช้เทคโนโลยีดิจิทัลข้อมูลและปัญญาประดิษฐ์ (สำนักงานนวัตกรรมแห่งชาติ)	14.7000
	19	โครงการส่งเสริมและบ่มเพาะนวัตกรรมในอุตสาหกรรมความมั่นคงของประเทศ (สำนักงานพัฒนาวิทยาศาสตร์และเทคโนโลยีแห่งชาติ)	66.4970
	20	โครงการสร้างศักยภาพการแข่งขันอุตสาหกรรมทางการแพทย์ Medical Hub ในระดับภูมิภาคด้วยมาตรฐานสากล (สถาบันมาตรวิทยาแห่งชาติ)	7.9269
<b>4.3 แผนงานบูรณาการเขตพัฒนาพิเศษ ภาคตะวันออก</b>	<b>(7 โครงการ)</b>		<b>776.4340</b>
	1	โครงการขยายผลเทคโนโลยีแพลตฟอร์มการจัดการต่อเนื่องรถยนต์ด้วยปัญญาประดิษฐ์ (สำนักงานพัฒนาวิทยาศาสตร์และเทคโนโลยีแห่งชาติ)	7.2500
	2	โครงการพัฒนาเขตนวัตกรรมระเบียงเศรษฐกิจพิเศษภาคตะวันออก (EECI) (สำนักงานพัฒนาวิทยาศาสตร์และเทคโนโลยีแห่งชาติ)	624.6640
	3	โครงการพัฒนาคุณภาพชีวิตสร้างความสมดุลทางเศรษฐกิจ (สถาบันเทคโนโลยีพระจอมเกล้าเจ้าคุณทหารลาดกระบัง)	19.4800



แผนงาน	ผลผลิต - โครงการ		งบประมาณ ปี 2566
	4	โครงการพัฒนาทักษะบุคลากรให้มีคุณภาพรองรับความต้องการของผู้ประกอบการและอุตสาหกรรมเป้าหมายในพื้นที่ EEC (สำนักงานพัฒนาวิทยาศาสตร์และเทคโนโลยีแห่งชาติ)	20.6200
	5	โครงการพัฒนาแพลตฟอร์มบริการข้อมูลดาวเทียมวงโคจรระดับต่ำแห่งชาติ (Low Orbit Satellite Application Management Platform) สำหรับเชื่อมโยงอุตสาหกรรมและบริการใน EEC (สำนักงานพัฒนาเทคโนโลยีอวกาศและภูมิสารสนเทศ)	61.0000
	6	โครงการเร่งรัดและขยายผลการจัดหลักสูตรพัฒนาบุคลากรตามแนวทาง CWIE+EEC Model Type A (CWIE+EEC Model Type A Master Class) ในสถาบันอุดมศึกษา (สำนักงานปลัดกระทรวงการอุดมศึกษา วิทยาศาสตร์ วิจัยและนวัตกรรม)	4.8020
	7	โครงการสร้างสนามทดสอบรถอัตโนมัติ CAV Proving Ground ระยะที่ 2 (กรมวิทยาศาสตร์บริการ)	38.6180
<b>4.4 แผนงานบูรณาการพัฒนาด้านคมนาคมและระบบโลจิสติกส์</b>	<b>(6 โครงการ)</b>		<b>227.0674</b>
	1	โครงการพัฒนากาวิเคราะห์และทดสอบระบบรางรถไฟความเร็วสูง (สถาบันวิจัยวิทยาศาสตร์และเทคโนโลยีแห่งประเทศไทย)	45.0000
	2	โครงการจัดทำร่างมาตรฐานการตรวจสอบและซ่อมบำรุงทางรถไฟที่มีความลาดชันช่วงสายเหนือ (สำนักงานพัฒนาวิทยาศาสตร์และเทคโนโลยีแห่งชาติ)	20.4500
	3	โครงการพัฒนาปัจจัยสนับสนุนด้านโลจิสติกส์ (มหาวิทยาลัยเชียงใหม่)	2.1805
	4	โครงการพัฒนามาตรฐานการวัดแห่งชาติเพื่อสร้างการสอบกลับได้ในกาวิวัดสำหรับการพัฒนาระบบโลจิสติกส์ (สถาบันมาตรวิทยาแห่งชาติ)	67.1669
	5	โครงการพัฒนาศักยภาพด้านคมนาคมและระบบโลจิสติกส์ (มหาวิทยาลัยเทคโนโลยีราชมงคลล้านนา)	3.6700
	6	โครงการเพิ่มขีดความสามารถการทดสอบระบบอัดประจุไฟฟ้ารองรับระบบขนส่งสาธารณะสมัยใหม่ (สำนักงานพัฒนาวิทยาศาสตร์และเทคโนโลยีแห่งชาติ)	88.6000
<b>4.5 แผนงานบูรณาการเตรียมความพร้อมเพื่อรองรับสังคมสูงวัย</b>	<b>(3 โครงการ)</b>		<b>25.0000</b>
	1	โครงการเตรียมความพร้อมเพื่อรองรับสังคมสูงวัย (มหาวิทยาลัยนเรศวร)	1.0000
	2	โครงการส่งเสริมการมีงานทำและมีรายได้ของผู้สูงอายุ (สถาบันวิทยาลัยชุมชน)	5.0000
	3	โครงการส่งเสริมให้ผู้สูงอายุมีสภาพแวดล้อมที่เหมาะสม (สำนักงานพัฒนาวิทยาศาสตร์และเทคโนโลยีแห่งชาติ)	19.0000
<b>4.6 แผนงานบูรณาการพัฒนาและส่งเสริมเศรษฐกิจฐานราก</b>	<b>(3 โครงการ)</b>		<b>108.2692</b>
	1	โครงการพัฒนาเกษตรกรปราดเป็รื่อง (Smart Farmer) (สำนักงานพัฒนาวิทยาศาสตร์และเทคโนโลยีแห่งชาติ)	46.6970
	2	โครงการพัฒนาผลิตภัณฑ์สินค้าชุมชน (กรมวิทยาศาสตร์บริการ)	16.0722





แผนงาน	ผลผลิต - โครงการ		งบประมาณ ปี 2566
	3	โครงการพัฒนาผลิตภัณฑ์สินค้าชุมชน (สำนักงานปลัดกระทรวงการอุดมศึกษา วิทยาศาสตร์ วิจัยและนวัตกรรม)	45.5000
<b>4.7 แผนงานบูรณาการบริหารจัดการ ทรัพยากรน้ำ</b>	<b>(3 โครงการ)</b>		<b>87.7144</b>
	1	โครงการตรวจวัดและพัฒนาคุณภาพน้ำเพื่อการอุปโภคและบริโภคด้วยวิทยาศาสตร์เทคโนโลยีและนวัตกรรม (สำนักงานพัฒนาวิทยาศาสตร์และเทคโนโลยีแห่งชาติ)	14.0000
	2	โครงการพัฒนาโครงสร้างพื้นฐานและเทคโนโลยีด้านการบริหารจัดการทรัพยากรน้ำ (สถาบันสารสนเทศทรัพยากรน้ำ)	55.9956
	3	โครงการวิเคราะห์คาดการณ์ปริมาณน้ำจากดาวเทียม THEOS2 และกลุ่มดาวเทียมรายละเอียดปานกลาง (สำนักงานพัฒนาเทคโนโลยีอวกาศและภูมิสารสนเทศ)	17.7188
<b>4.8 แผนงานบูรณาการต่อต้านการทุจริต และประพฤติมิชอบ</b>	<b>(1 โครงการ)</b>		<b>0.4000</b>
	1	โครงการป้องกันการทุจริตประพฤติมิชอบและส่งเสริมคุณธรรมจริยธรรม (สำนักงานปลัดกระทรวงการอุดมศึกษา วิทยาศาสตร์ วิจัยและนวัตกรรม)	0.4000
<b>4.9 แผนงานบูรณาการรัฐบาลดิจิทัล</b>	<b>(7โครงการ)</b>		<b>253.0927</b>
	1	โครงการจัดทำแพลตฟอร์มกลางในการแลกเปลี่ยนข้อมูลด้านน้ำ (สถาบันสารสนเทศทรัพยากรน้ำ)	17.9281
	2	โครงการนวัตกรรมภูมิสารสนเทศต่อการพัฒนาเมืองอัจฉริยะเพื่อสุขภาวะที่ยั่งยืน (สำนักงานพัฒนาเทคโนโลยีอวกาศและภูมิสารสนเทศ)	13.2300
	3	โครงการพัฒนาทักษะด้านดิจิทัลของบุคลากรเพื่อส่งเสริมรัฐบาลดิจิทัล (สถาบันสารสนเทศทรัพยากรน้ำ)	0.3846
	4	โครงการพัฒนาแพลตฟอร์มระบบธรรมภิบาลข้อมูลสำหรับหน่วยงานเพื่อสนับสนุนการเปิดเผยข้อมูลและเชื่อมโยงข้อมูลเพื่อประยุกต์ใช้เทคโนโลยีตามยุทธศาสตร์ชาติ (สำนักงานพัฒนาวิทยาศาสตร์และเทคโนโลยีแห่งชาติ)	9.2000
	5	โครงการแพลตฟอร์มการเฝ้าระวังสถานการณ์ของโรคอุบัติใหม่อุบัติซ้ำหรือโรคติดต่ออันตรายแบบบูรณาการ (สำนักงานพัฒนาวิทยาศาสตร์และเทคโนโลยีแห่งชาติ)	54.0500
	6	โครงการแพลตฟอร์มการเรียนการสอนออนไลน์ที่เข้าถึงโดยสะดวกถ้วนหน้าสำหรับนักเรียนพิการทุกประเภท (สำนักงานพัฒนาวิทยาศาสตร์และเทคโนโลยีแห่งชาติ)	68.7500
	7	โครงการแพลตฟอร์มข้อมูลมหภาคเชิงพื้นที่แบบเปิดเพื่อขับเคลื่อนเศรษฐกิจภูมิสารสนเทศ (สำนักงานพัฒนาเทคโนโลยีอวกาศและภูมิสารสนเทศ)	89.5500
<b>4.10 แผนงานบูรณาการสร้างรายได้ จากการท่องเที่ยว</b>	<b>(4 โครงการ)</b>		<b>17.9555</b>
	1	โครงการยกระดับบริการความปลอดภัยและการบริหารจัดการท่องเที่ยวให้ได้มาตรฐาน (มหาวิทยาลัยเกษตรศาสตร์)	7.8830
	2	โครงการส่งเสริมการท่องเที่ยวชุมชน (มหาวิทยาลัยเชียงใหม่)	8.2345



แผนงาน	ผลผลิต - โครงการ		งบประมาณ ปี 2566
	3	โครงการส่งเสริมการท่องเที่ยวชุมชน:โครงการการพัฒนาผลิตภัณฑ์ภูมิปัญญาท้องถิ่นบนเส้นทางท่องเที่ยวเชิงพุทธของชาวไทยเลย (มหาวิทยาลัยราชภัฏเลย)	0.3380
	4	โครงการส่งเสริมพัฒนาแหล่งสินค้าและบริการท่องเที่ยวคุณภาพในพื้นที่เมืองรอง (มหาวิทยาลัยเชียงใหม่)	1.5000
รวมทั้งสิ้น (285 ผลผลิต 397 โครงการ 1 กองทุน และ 100 รายการค่าใช้จ่ายบุคลากรภาครัฐ)			142,492.1917

# ภาคผนวก

ภาคผนวกที่ 1 ตารางสรุปตัวชี้วัดและค่าเป้าหมายของกระทรวงการอุดมศึกษา วิทยาศาสตร์ วิจัย  
และนวัตกรรม ปีงบประมาณ พ.ศ. 2565 - 2569

ตัวชี้วัด	หน่วยงาน	เป้าหมาย ปีงบประมาณ พ.ศ. 2565				
		2565 (ตาม พรบ.)	2566	2567	2568	2569
1. มูลค่าผลกระทบต่อเศรษฐกิจ สังคม และคุณภาพชีวิตที่เกิดจากการนำผลงานวิจัยและพัฒนานวัตกรรมไปใช้ประโยชน์ (ล้านบาท)	อว.	44,934	55,000	56,000	57,000	58,000
	สป.	337.5	367.5	305.5	313.5	321.5
	วศ.	315	370	420	470	530
	วช.	500	1,500	1,500	1,500	1,500
	พว.	32,000	35,000	38,000	39,000	40,000
	มว.	375	7,000	7,500	8,000	8,500
	สทอภ.	1,300	1,325	1,350	1,375	1,400
	สทน.	1,400	2,000	2,100	2,200	2,300
	สช.	1,400	1,400	1,600	1,700	1,800
	สตร.	140	150	200	250	300
	สนช.	2,500	2,500	2,500	2,500	2,500
	ศลช.	800	530	900	1,000	1,000
	วว.	3,600	3,700	4,000	4,200	4,400
	ม/ส	266.5	2,555	2,659	2,744	2,807
2. จำนวนธุรกิจฐานนวัตกรรมที่กระทรวงการอุดมศึกษา วิทยาศาสตร์ วิจัยและนวัตกรรมร่วมสนับสนุน ผลักดันยกระดับศักยภาพด้วยงานวิจัยและนวัตกรรม (ราย)	อว.	-	100	100	100	100
	สกสว.	-	100	100	100	100
	สอวช.	-	20	20	20	20
3. จำนวนธุรกิจขนาดกลางและขนาดย่อม (MSME) ที่ได้รับการยกระดับศักยภาพและมีรายได้เพิ่มขึ้นร้อยละ 15 (ราย)	อว.	-	150	200	250	300
	สกสว.	-	150	200	250	300
4. ประเทศไทยสามารถผลิตวัคซีนโควิด-19 ที่พัฒนาขึ้นเองภายในประเทศ และสามารถใช้ได้จริงในการให้บริการภายในปี 2566 และพัฒนาต่อยอดอย่างต่อเนื่องทุก (รายการ)	อว.	-	1	-	-	-
	สกสว.	-	1	-	-	-
5. มูลค่าการลงทุนวิจัยของบริษัทที่ใช้ประโยชน์ในเขตนวัตกรรม (ล้านบาท)	อว.	1,450	1,530	1,600	1,600	1,600
	สป.	25	25	25	25	25
	วศ.	-	100	100	100	100
	พว.	1,420	1,450	1,450	1,450	1,450
	มว.	-	50	-	-	-
	สทอภ.	5	5	5	5	5
	สทน.	-	3	3	3	3

ตัวชี้วัด	หน่วยงาน	เป้าหมาย ปีงบประมาณ พ.ศ. 2565				
		2565 (ตาม พรบ.)	2566	2567	2568	2569
6. จำนวนผู้ประกอบการที่มาใช้ประโยชน์ ในเขตนวัตกรรม (ราย)	อว.	191	185	190	190	190
	สป.	25	25	25	25	25
	วศ.	2	7	7	7	7
	พว.	100	100	100	100	100
	มว.	20	40	-	-	-
	สตอก.	5	5	5	5	5
	สทน.	9	8	10	11	11
7. จำนวนต้นแบบในการประยุกต์ใช้องค์ความรู้ วิทยาศาสตร์ เทคโนโลยีและนวัตกรรม ที่แสดงให้เห็นว่าสามารถพัฒนาและ เร่งแก้ไขปัญหาทรัพยากรธรรมชาติและ สิ่งแวดล้อม ในชุมชน/ท้องถิ่น (ต้นแบบ)	อว.	-	10	15	20	25
	สทสว.	-	10	15	20	25
8. จำนวนนวัตกรรมและเทคโนโลยีเพื่อส่งเสริม สุขภาพและคุณภาพชีวิตที่ดีของผู้สูงอายุ (ชิ้น)	อว.	-	8	10	12	14
	สทสว.	-	8	10	12	14
9. จำนวนผู้สูงอายุในชนบทและเมืองที่ได้รับ การพัฒนาทักษะที่จำเป็นในอนาคตและ เพิ่มความสามารถในการพึ่งตนเอง โดยหน่วยงานภาคส่วนต่าง ๆ ด้วยการ ใช้ผลงานวิจัย องค์ความรู้ เทคโนโลยีและ นวัตกรรม (คน)	อว.	-	50,000	80,000	90,000	100,000
	สทสว.	-	50,000	80,000	90,000	100,000
10. จำนวนเม็ดเงินนำอยู่ ตาม 5 มิติ ของ เป้าหมายการพัฒนาที่ยั่งยืน ที่เชื่อมโยงกับ การพัฒนาชุมชน/ท้องถิ่น ที่ประสบ ความสำเร็จในการพัฒนาตามเกณฑ์ที่ กำหนดโดยใช้ผลงานวิจัย องค์ความรู้ เทคโนโลยีและนวัตกรรม (เมือง)	อว.	-	5	10	25	35
	สทสว.	-	5	10	25	35
11. จำนวนชุมชน/ท้องถิ่นที่การอุดมศึกษา วิทยาศาสตร์ วิจัยและนวัตกรรม เข้าไปช่วย พัฒนา (ชุมชน)	อว.	3,201	3,000	5,600	5,800	6,000
	สป.	-	5	5	5	5
	วศ.	12	12	12	12	12
	วช.	-	500	500	500	500
	สอวช.	-	1	1	1	1
	พว.	60	60	70	80	100
	มว.	-	1	-	-	-
	สตอก.	4	4	4	4	4
	สทน.	4	4	7	8	9
	สสน.	60	24	60	60	60
	สนช.	-	20	20	20	20
	วว.	19	20	22	24	26

ตัวชี้วัด	หน่วยงาน	เป้าหมาย ปีงบประมาณ พ.ศ. 2565				
		2565 (ตาม พรบ.)	2566	2567	2568	2569
	อพ.	-	40	40	40	40
	ม/ส	3,042	2,514	3,025	3,625	4,213
12. ผลคะแนนเฉลี่ยระดับคุณธรรมและ ความโปร่งใส (ITA) ในการดำเนินงานของ กระทรวงการอุดมศึกษา วิทยาศาสตร์ วิจัยและนวัตกรรม (คະແນນ)	อว.	85	88	89	90	90
	สป.	85	88	89	90	91
	วศ.	87	88	89	90	90
	ปส.	86	87	87	87	87
	วช.	86	90	90	90	90
	สอวช.	86	95	95	95	95
	สกสว.	86	88	89	90	90
	พว.	87	87	89	89	89
	มว.	85	85	85	85	85
	สทอภ.	84	85	85	85	85
	สทน.	85	86	87	88	89
	สช.	85	88	89	89	89
	สตร.	85	85	85	85	85
	สสน.	86	87	88	89	90
	สนช.	85	85	85	85	85
	ศลช.	86	90	90	90	90
	วว.	87	89	89	89	90
	อพ.	87	87	87	87	87
	ม/ส	90	89	90	90	91
13. จำนวนองค์ความรู้ใหม่ หรือเทคโนโลยี ขั้นแนวหน้า หรือนวัตกรรมที่เกิดจากงานวิจัย ขั้นแนวหน้าด้านวิทยาศาสตร์ สังคมศาสตร์ มนุษยศาสตร์ ศิลปกรรมศาสตร์ และที่ถูกนำไป ประยุกต์ใช้และ/หรือพัฒนาต่อยอด (ชิ้น)	อว.	-	10	25	25	25
	สกสว.	-	10	25	25	25
14. จำนวนโครงสร้างพื้นฐานด้านวิทยาศาสตร์ วิจัยและนวัตกรรมที่สร้างใหม่หรือ จัดหาซื้อมาหรือได้รับการพัฒนาระดับ เพิ่มขึ้น สามารถทัดเทียมสากลและ สอดคล้องกับทิศทางการวิจัยขั้นแนวหน้า รวมทั้ง การพัฒนาเทคโนโลยีแห่งอนาคต (ระบบ/แห่ง)	อว.	-	5	5	5	5
	สกสว.	-	5	5	5	5
15. ร้อยละความสำเร็จในการเตรียมความพร้อม รับภัยคุกคามทางนิวเคลียร์และรังสี (ร้อยละ)	อว.	100	100	100	100	100
	ปส.	100	100	100	100	100
16. ประเทศไทยมีศูนย์กลางกำลังคนระดับสูง (Hub of Talent) ของอาเซียน ที่ได้รับการยอมรับระดับสากลเพิ่มขึ้น โดยการพัฒนาขึ้นใหม่หรือยกระดับจากศูนย์/ สถาบันที่มีอยู่ (แห่ง)	อว.	-	1	2	2	2
	สกสว.	-	1	2	2	2

ตัวชี้วัด	หน่วยงาน	เป้าหมาย ปีงบประมาณ พ.ศ. 2565				
		2565 (ตาม พรบ.)	2566	2567	2568	2569
17. บุคลากรด้านการวิจัยและพัฒนา แบบทำงานเต็มเวลา (FTE) ต่อประชากร 10,000 คน-ปี (คนต่อปี)	อว.	28	26	27	28	29
	สอวช.	28	26	27	28	29
18. การมีงานทำของผู้สำเร็จการศึกษาภายใน ระยะ 1 ปี หลังจากการจบการศึกษา (ร้อยละ)	อว.	80	80	82	84	86
19. สถาบันอุดมศึกษาติด University Ranking by Subjects ใน 100 อันดับแรกของโลก (วัด โดย QS) (สาขา)	อว.	-	4	8	15	20
20. จำนวนบุคลากรด้านการวิจัยและ พัฒนากำลังคนด้านวิทยาศาสตร์ รวมถึง นักวิทยาศาสตร์ และนวัตกรรมทักษะสูงของ สถาบันอุดมศึกษาหรือสถาบันวิจัยที่ทำงาน ร่วมกับภาคอุตสาหกรรม หรือ ภาคบริการ (คน)	อว.	-	300	1,700	1,700	1,700
	สกว.	-	300	1,700	1,700	1,700
21. จำนวนผู้เข้ารับการถ่ายทอดความรู้และ เรียนรู้ ผ่านการเข้าร่วมกิจกรรม/ฝึกอบรม/ แหล่งเรียนรู้ ตลอดจนการเข้าถึงสื่อในรูปแบบ Lifelong Learning (คน)	อว.	5,908,694	5,303,000	8,100,000	8,200,000	8,300,000
	สป.	1,106,100	646,000	656,000	656,000	656,000
	วศ.	9,500	10,000	10,000	10,500	10,500
	ปส.	5,700	12,500	12,500	12,500	12,500
	วช.	7,000	7,000	7,000	7,000	7,000
	พว.	3,000	10,000	10,000	10,000	10,000
	มว.	2,000	2,100	2,200	2,300	2,400
	สทอภ.	80,000	80,000	80,000	80,000	80,000
	สทน.	-	8,000	10,000	11,000	12,000
	สช.	1,000	1,000	1,600	1,700	1,800
	สดร.	200,000	250,000	275,000	300,000	325,000
	สสน.	300	300	300	300	300
	สนช.	6,000	6,000	6,000	6,000	6,000
	ศลช.	-	61	100	100	100
	วว.	3,2000	3,400	4,095	4,300	4,515
	อพ.	4,034,255	3,874,380	3,874,380	3,874,380	3,874,380
	ม/ส	450,639	396,315	424,530	436,560	446,230



ภาคผนวกที่ 2 ตารางสรุปตัวชี้วัดและค่าเป้าหมายของกระทรวงการอุดมศึกษา วิทยาศาสตร์  
วิจัยและนวัตกรรม ปีงบประมาณ พ.ศ. 2566

ตัวชี้วัด	หน่วยนับ	เป้าหมาย ปีงบประมาณพ.ศ. 2566
1. มูลค่าผลกระทบต่อเศรษฐกิจ สังคม และคุณภาพชีวิตที่เกิดจากการนำผลงานวิจัยและพัฒนานวัตกรรมไปใช้ประโยชน์	ล้านบาท	55,000
2. จำนวนธุรกิจฐานนวัตกรรมที่กระทรวงการอุดมศึกษา วิทยาศาสตร์ วิจัยและนวัตกรรมร่วมสนับสนุน ผลักดันยกระดับศักยภาพด้วยงานวิจัยและนวัตกรรม	ราย	100
3. จำนวนธุรกิจขนาดกลางและขนาดย่อม (MSME) ที่ได้รับการยกระดับศักยภาพและมีรายได้เพิ่มขึ้นร้อยละ 15	ราย	150
4. ประเทศไทยสามารถผลิตวัคซีนโควิด-19 ที่พัฒนาขึ้นเองภายในประเทศ และสามารถใช้ได้จริงในการให้บริการภายในปี 2566 และพัฒนาต่อยอดอย่างต่อเนื่องทุกปี	รายการ	1
5. มูลค่าการลงทุนวิจัยของบริษัทที่มาใช้ประโยชน์ในเขตนวัตกรรม	ล้านบาท	1,530
6. จำนวนผู้ประกอบการที่มาใช้ประโยชน์ในเขตนวัตกรรม	ราย	15
7. จำนวนต้นแบบในการประยุกต์ใช้องค์ความรู้วิทยาศาสตร์ เทคโนโลยีและนวัตกรรม ที่แสดงให้เห็นว่าสามารถพัฒนาและเร่งแก้ไขปัญหาระบบสาธารณสุขและสิ่งแวดล้อม ในชุมชน/ท้องถิ่น	ต้นแบบ	10
8. จำนวนนวัตกรรมและเทคโนโลยีเพื่อส่งเสริมสุขภาพและคุณภาพชีวิตที่ดีของผู้สูงอายุ	ชิ้น	8
9. จำนวนผู้สูงอายุในชนบทและเมืองที่ได้รับการพัฒนาทักษะที่จำเป็นในอนาคตและเพิ่มความสามารถในการพึ่งตนเอง โดยหน่วยงานภาคส่วนต่าง ๆ ด้วยการนำผลงานวิจัย องค์ความรู้ เทคโนโลยีและนวัตกรรม	คน	50,000
10. จำนวนเมืองนำอยู่ ตาม 5 มิติ ของเป้าหมายการพัฒนาที่ยั่งยืน ที่เชื่อมโยงกับการพัฒนาชุมชน/ท้องถิ่น ที่ประสบความสำเร็จในการพัฒนาตามเกณฑ์ที่กำหนดโดยใช้ผลงานวิจัย องค์ความรู้ เทคโนโลยีและนวัตกรรม	เมือง	5
11. จำนวนชุมชน/ท้องถิ่นที่การอุดมศึกษา วิทยาศาสตร์ วิจัยและนวัตกรรมเข้าไปช่วยพัฒนา	ชุมชน	3,000
12. ผลคะแนนเฉลี่ยระดับคุณธรรมและความโปร่งใส (ITA) ในการดำเนินงานของกระทรวงการอุดมศึกษา วิทยาศาสตร์ วิจัยและนวัตกรรม	คะแนน	88

ตัวชี้วัด	หน่วยนับ	เป้าหมาย ปีงบประมาณพ.ศ. 2566
13. จำนวนองค์ความรู้ใหม่ หรือเทคโนโลยี ชั้นแนวหน้า หรือนวัตกรรมที่เกิดจาก งานวิจัยชั้นแนวหน้าด้านวิทยาศาสตร์ สังคมศาสตร์ มนุษยศาสตร์ ศิลปกรรม ศาสตร์ และที่ถูกลำไปประยุกต์ใช้และ/หรือ พัฒนาต่อยอด	ชิ้น	10
14. จำนวนโครงสร้างพื้นฐานด้านวิทยาศาสตร์ วิจัยและนวัตกรรมที่สร้างใหม่หรือ จัดหาเข้ามาหรือได้รับการพัฒนาระดับ เพิ่มขึ้น สามารถทัดเทียมสากลและ สอดคล้องกับทิศทางการวิจัยชั้นแนวหน้า รวมทั้งการพัฒนาเทคโนโลยีแห่งอนาคต	ระบบ/แห่ง	5
15. ร้อยละความสำเร็จในการเตรียมความพร้อม รับภัยคุกคามทางนิวเคลียร์และรังสี	ร้อยละ	100
16. ประเทศไทยมีศูนย์กลางกำลังคนระดับสูง (Hub of Talent) ของอาเซียน ที่ได้รับการยอมรับระดับสากลเพิ่มขึ้น โดยการพัฒนาขึ้นใหม่หรือยกระดับจาก ศูนย์/สถาบันที่มีอยู่	แห่ง	1
17. บุคลากรด้านการวิจัยและพัฒนา แบบทำงานเต็มเวลา (FTE) ต่อประชากร 10,000 คน-ปี	คนต่อปี	26
18. การมีงานทำของผู้สำเร็จการศึกษาภายใน ระยะ 1 ปี หลังจากการจบการศึกษา	ร้อยละ	80
19. สถาบันอุดมศึกษาติด University Ranking by Subjects ใน 100 อันดับแรกของโลก (วัดโดย QS)	สาขา	4
20. จำนวนบุคลากรด้านการวิจัยและ พัฒนากำลังคนด้านวิทยาศาสตร์ รวมถึง นักวิทยาศาสตร์ และนวัตกรรมทักษะสูง ของสถาบันอุดมศึกษาหรือสถาบันวิจัยที่ ทำงานร่วมกับภาคอุตสาหกรรม หรือ ภาคบริการ	คน	800
21. จำนวนผู้เข้ารับบริการถ่ายทอดความรู้และ เรียนรู้ ผ่านการเข้าร่วมกิจกรรม/ฝึกอบรม/ แหล่งเรียนรู้ ตลอดจนการเข้าถึงสื่อใน รูปแบบ Lifelong Learning	คน	5,303,000

### ภาคผนวกที่ 3 บทวิเคราะห์งบประมาณกับความเชื่อมโยงยุทธศาสตร์ต่างๆ ที่เกี่ยวข้อง

บทวิเคราะห์งบประมาณรายจ่ายประจำปีงบประมาณ พ.ศ. 2566 กับความเชื่อมโยงยุทธศาสตร์ชาติ แผนแม่บทภายใต้ยุทธศาสตร์ชาติ แผนพัฒนาเศรษฐกิจและสังคมแห่งชาติ ฉบับที่ 13 แผนการปฏิรูปประเทศ (ฉบับปรับปรุง) รวมทั้งยุทธศาสตร์กระทรวงและนโยบาย ที่สำคัญที่จะขับเคลื่อนในปีงบประมาณ พ.ศ. 2566 รายละเอียดดังแผนภาพต่อไปนี้

#### 1. แผนภาพงบประมาณประจำปี 2566 จำแนกตามยุทธศาสตร์ชาติ ซึ่งสอดคล้องกับ 6 ยุทธศาสตร์

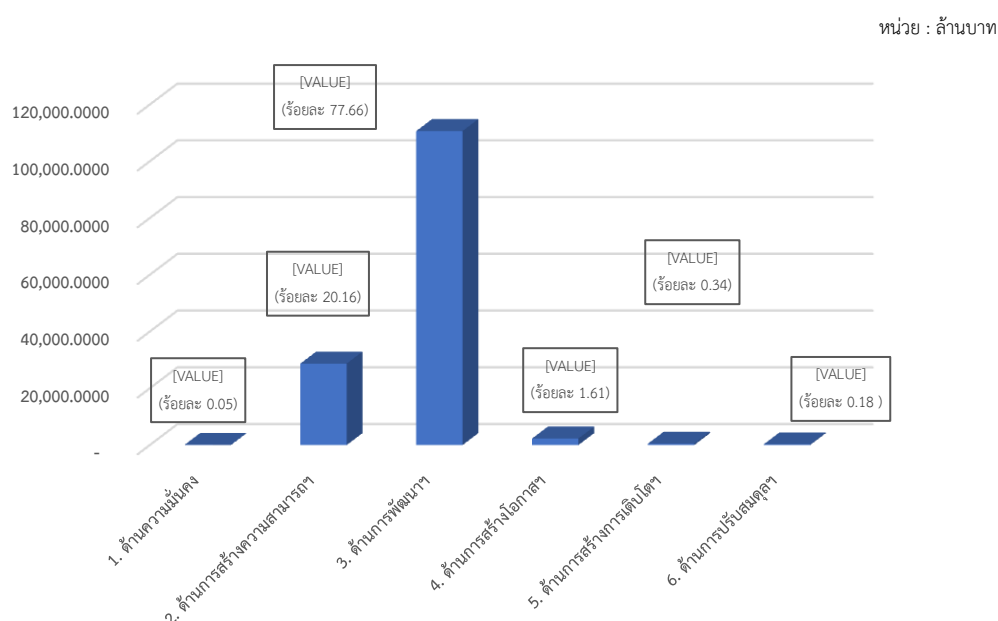

หากพิจารณางบประมาณของ อว. ในปีงบประมาณ พ.ศ. 2566 จำแนกตามยุทธศาสตร์ชาติ จะพบว่า ได้รับจัดสรรงบประมาณภายใต้ยุทธศาสตร์ชาติ 6 ยุทธศาสตร์ โดยยุทธศาสตร์ที่ได้รับงบประมาณสูงสุด คือ ยุทธศาสตร์ด้านการพัฒนาและเสริมสร้างศักยภาพทรัพยากรมนุษย์ จำนวน 110,657.6970 ล้านบาท คิดเป็นร้อยละ 77.66 ของงบประมาณภาพรวม อว. ทั้งหมด รองลงมาเป็นแผนงานยุทธศาสตร์ด้านการสร้างความสามารถในการแข่งขัน จำนวน 28,723.3848 ล้านบาท คิดเป็นร้อยละ 20.16 ของงบประมาณภาพรวม อว. ทั้งหมด

2. แผนภาพงบประมาณปี 2566 จำแนกตามแผนแม่บทภายใต้ยุทธศาสตร์ชาติ โดยสอดคล้องกับแผนแม่บท จำนวน 21 แผน จากทั้งหมด 23 แผนแม่บท

หน่วย : ล้านบาท

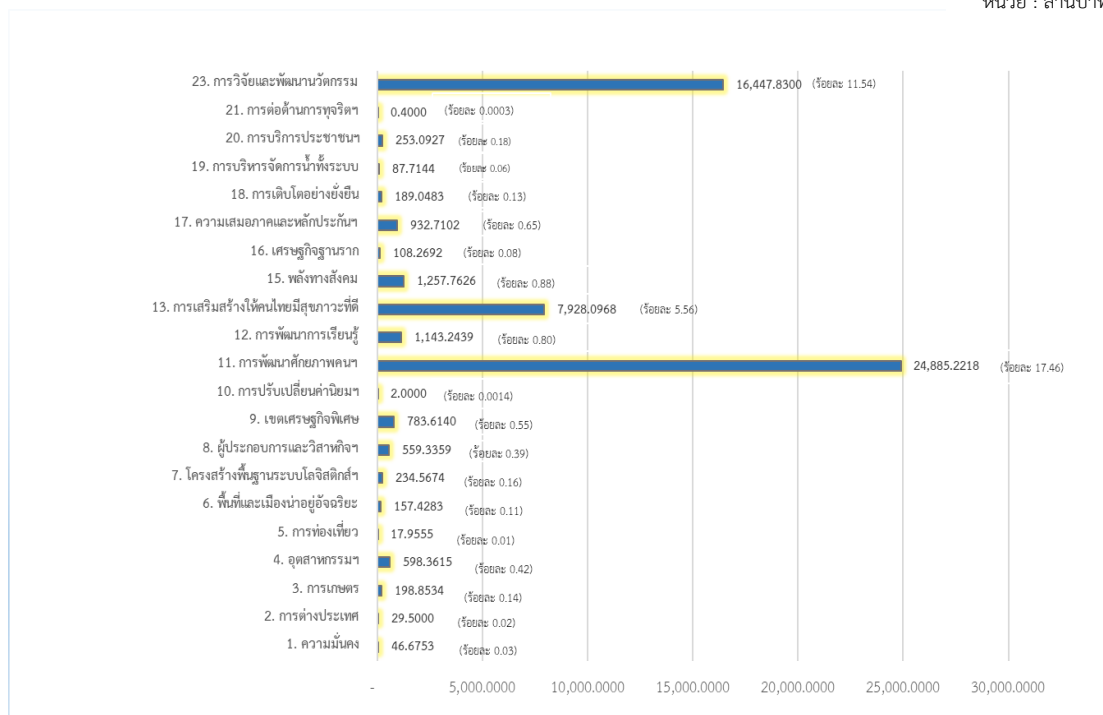

หากพิจารณาจากงบประมาณของ อว. ในปีงบประมาณ พ.ศ. 2566 จำแนกตามแผนแม่บทภายใต้ยุทธศาสตร์ชาติ จะพบว่า ได้รับจัดสรรงบประมาณสอดคล้องกับแผนแม่บท จำนวน 21 แผน จากทั้งหมด 23 แผน โดยแผนแม่บทที่ได้รับงบประมาณสูงสุด คือ ด้านการพัฒนาศึกษาศึกษาคนตลอดช่วงชีวิต จำนวน 24,885.2218 ล้านบาท คิดเป็นร้อยละ 17.46 ของงบประมาณภาพรวม อว. ทั้งหมด ซึ่งเป็นโครงการภายใต้แผนงานยุทธศาสตร์พัฒนาศึกษาศึกษาคนตลอดช่วงชีวิต รองลงมาคือด้านการวิจัยและพัฒนานวัตกรรม จำนวน 16,447.8300 ล้านบาท คิดเป็นร้อยละ 11.54 ของงบประมาณภาพรวม อว. ทั้งหมด โดยส่วนใหญ่เป็นงบประมาณแผนงานยุทธศาสตร์การวิจัยและพัฒนาวัตกรรม (รวมกองทุน สกสว.) จำนวน 16,421.4300 ล้านบาท คิดเป็นร้อยละ 11.52 ของงบประมาณภาพรวม อว. ทั้งหมด



4. แผนภาพงบประมาณปี 2566 จำแนกตามแผนการปฏิรูปประเทศ (ฉบับปรับปรุง)  
โดยสอดคล้องกับแผนการปฏิรูปประเทศ 7 ด้าน จากทั้งหมด 13 ด้าน

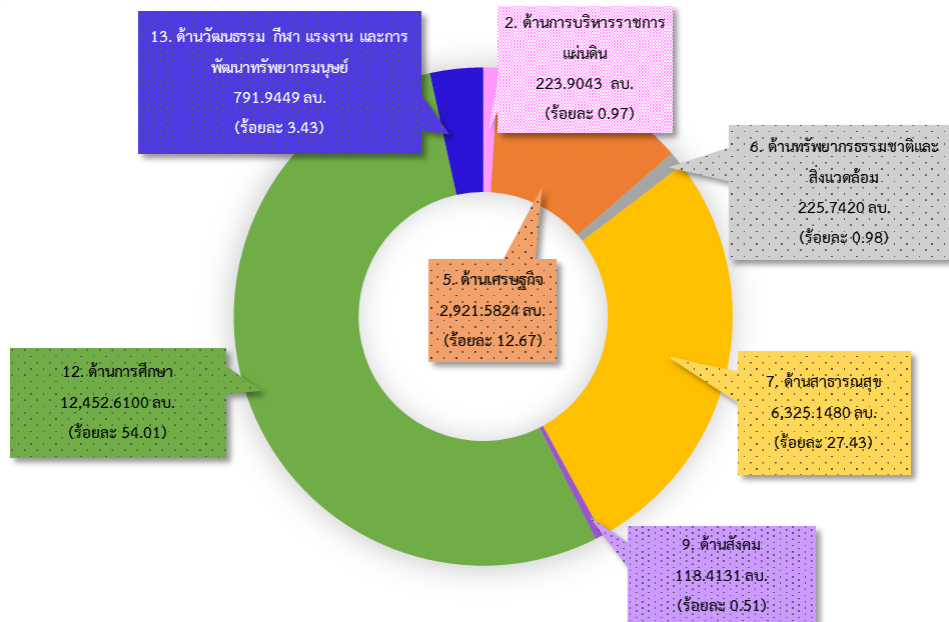

หากพิจารณางบประมาณของ อว. ในปีงบประมาณ พ.ศ. 2566 จำแนกตามแผนการปฏิรูปประเทศ (ฉบับปรับปรุง) จะพบว่า ได้รับงบประมาณสอดคล้องกับแผนการปฏิรูปประเทศ 7 ด้าน จากทั้งหมด 13 ด้าน โดยได้รับงบประมาณด้านการศึกษามากที่สุด จำนวน 12,452.6100 ล้านบาท คิดเป็นร้อยละ 54 ของงบประมาณ อว. รองลงมาคือ ด้านสาธารณสุข จำนวน 6,325.1480 ล้านบาท คิดเป็นร้อยละ 27.43 ของงบประมาณ อว.

5. แผนภาพงบประมาณปี 2566 จำแนกตามยุทธศาสตร์กระทรวง ซึ่งสอดคล้องกับ  
ยุทธศาสตร์กระทรวง 4 ด้าน

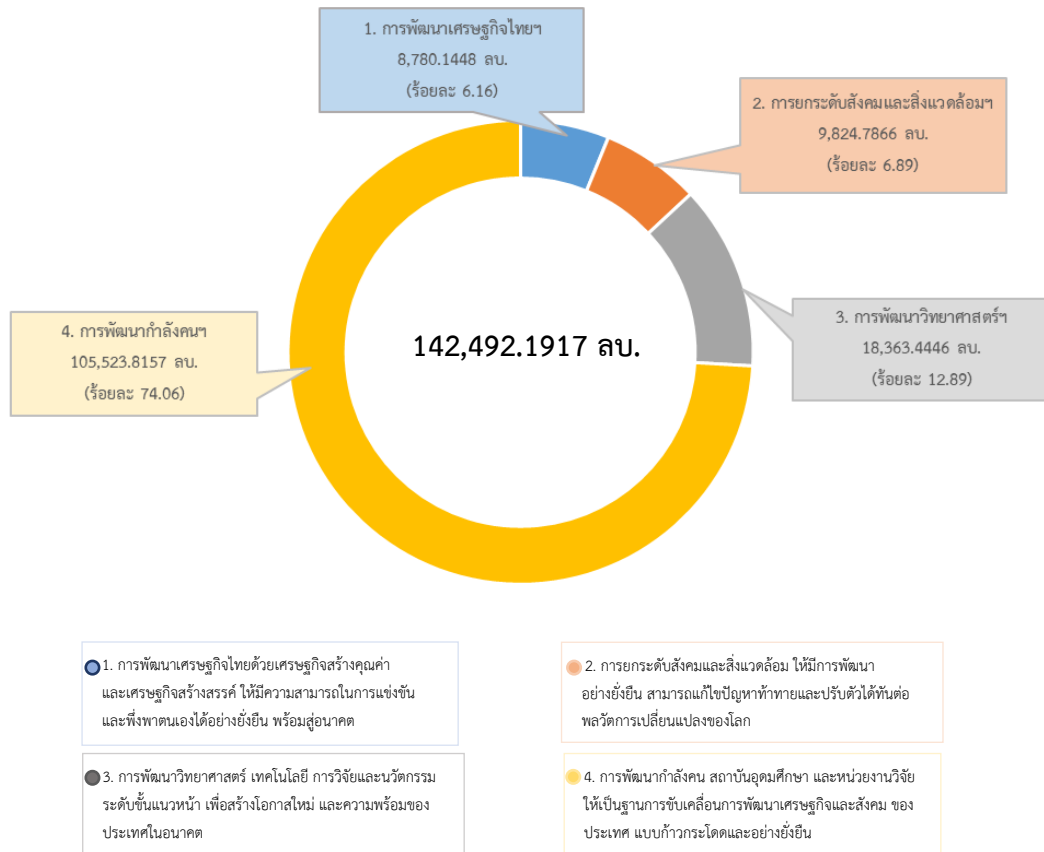

หากพิจารณางบประมาณของ อว. ในปีงบประมาณ พ.ศ. 2566 จำแนกตามยุทธศาสตร์กระทรวง จะพบว่า ได้รับงบประมาณสอดคล้องกับยุทธศาสตร์กระทรวง 4 ยุทธศาสตร์ โดยยุทธศาสตร์ที่ได้รับจัดสรรงบประมาณมากที่สุด คือ ยุทธศาสตร์ด้านการพัฒนากำลังคน สถาบันอุดมศึกษา และหน่วยงานวิจัย ให้เป็นฐานการขับเคลื่อนการพัฒนาเศรษฐกิจและสังคมของประเทศแบบก้าวกระโดดและอย่างยั่งยืน จำนวน 105,523.8157 ล้านบาท คิดเป็นร้อยละ 74.06 ของงบประมาณภาพรวม อว. ทั้งหมด รองลงมาคือ ยุทธศาสตร์การพัฒนาศาสตร์ เทคโนโลยี การวิจัยและนวัตกรรมระดับขั้นแนวหน้า เพื่อสร้างโอกาสใหม่ และความพร้อมของประเทศไทยในอนาคต จำนวน 18,363.4446 ล้านบาท คิดเป็นร้อยละ 12.89 ของงบประมาณภาพรวม อว. ทั้งหมด

ภาคผนวกที่ 4 รายนามผู้จัดทำเอกสารแผนปฏิบัติการ ประจำปีงบประมาณ พ.ศ. 2566  
กระทรวงการอุดมศึกษา วิทยาศาสตร์ วิจัยและนวัตกรรม

ที่ปรึกษา

- |                                      |   |
|--------------------------------------|---|
| 1. ศาสตราจารย์สิริฤกษ์ ทรงศิวิไล     | ปลัดกระทรวงการอุดมศึกษา วิทยาศาสตร์ วิจัยและนวัตกรรม    |
| 2. รองศาสตราจารย์พาสีหิ์ หล่อธีรพงศ์ | รองปลัดกระทรวงการอุดมศึกษา วิทยาศาสตร์ วิจัยและนวัตกรรม |

ผู้จัดทำ

- |                                |                                       |
|--------------------------------|---------------------------------------|
| 1. นายนิคม ปัญญาทวีกิจไพศาล    | ผู้อำนวยการกองยุทธศาสตร์และแผนงาน     |
| 2. นางสาวสุภาวดี คุณศรี        | นักวิเคราะห์นโยบายและแผนชำนาญการพิเศษ |
| 3. นางสาวจุฬารัตน์ สีห์รา      | นักวิเคราะห์นโยบายและแผนชำนาญการพิเศษ |
| 4. นางสาวสุนิทย ราชประดิษฐ์    | นักวิเคราะห์นโยบายและแผนชำนาญการ      |
| 5. นางสาวหนึ่งนุช ธนาศุภวัฒน์  | นักวิเคราะห์นโยบายและแผนปฏิบัติการ    |
| 6. นายภราดา ปัญโญ              | นักวิเคราะห์นโยบายและแผนปฏิบัติการ    |
| 7. นายปณิธิ ยุทธวิสุทธิ        | นักวิเคราะห์นโยบายและแผนปฏิบัติการ    |
| 8. นางสาวปิยนถ ทองอ่อน         | นักวิเคราะห์นโยบายและแผน              |
| 9. นางสาวนิฐิรัถ ผงประเสริฐ    | นักวิเคราะห์นโยบายและแผน              |
| 10. นางสาวสุพิชญ์ชา ภูประเสริฐ | นักวิเคราะห์นโยบายและแผน              |



## บรรณานุกรม

กระทรวงการอุดมศึกษา วิทยาศาสตร์ วิจัยและนวัตกรรม. (ม.ป.ป.). **วิสัยทัศน์ พันธกิจ.**

วันที่ค้นข้อมูล . จาก สำนักงานปลัดกระทรวงการอุดมศึกษา วิทยาศาสตร์ วิจัยและ  
นวัตกรรม. เว็บไซต์:[https://www.mhesi.go.th/index.php/aboutus/vision-  
mission.html](https://www.mhesi.go.th/index.php/aboutus/vision-mission.html)

สำนักงานประมาณ สำนักนายกรัฐมนตรี. (2564). **พระราชบัญญัติงบประมาณรายจ่ายประจำปี  
งบประมาณ พ.ศ. 2565 ฉบับที่ 3 งบประมาณรายจ่าย ฉบับปรับปรุง  
ตามพระราชบัญญัติงบประมาณรายจ่ายประจำปีงบประมาณ พ.ศ. 2565.**  
ม.ป.ท. : ม.ป.พ.

สำนักงานประมาณ สำนักนายกรัฐมนตรี. (2564). **ยุทธศาสตร์การจัดสรรงบประมาณรายจ่าย  
ประจำปีงบประมาณ พ.ศ. 2566** ม.ป.ท. : ม.ป.พ.

สำนักงานประมาณ สำนักนายกรัฐมนตรี. (2565). **งบประมาณโดยสังเขป ประจำปีงบประมาณ  
พ.ศ. 2566.** กรุงเทพฯ ม.ป.ท. : ม.ป.พ.

สำนักงานประมาณ สำนักนายกรัฐมนตรี. (2565). **พระราชบัญญัติงบประมาณรายจ่ายประจำปี  
งบประมาณ พ.ศ. 2566 ฉบับที่ 3 งบประมาณรายจ่าย ฉบับปรับปรุง  
ตามพระราชบัญญัติงบประมาณรายจ่ายประจำปีงบประมาณ พ.ศ. 2566.**  
ม.ป.ท. : ม.ป.พ.

สำนักงานสภานโยบายการอุดมศึกษา วิทยาศาสตร์ วิจัยและนวัตกรรมแห่งชาติ และสำนักงาน  
คณะกรรมการส่งเสริมวิทยาศาสตร์ วิจัยและนวัตกรรม. (ม.ป.ป.).  
**(ร่าง) กรอบนโยบายและยุทธศาสตร์การอุดมศึกษา วิทยาศาสตร์ วิจัยและ  
นวัตกรรม พ.ศ. 2566 - 2570 และแผนด้านวิทยาศาสตร์ วิจัยและนวัตกรรม  
พ.ศ. 2564 - 2566.** ม.ป.ท. : ม.ป.พ.



กองยุทธศาสตร์และแผนงาน  
สำนักงานปลัดกระทรวงการอุดมศึกษา วิทยาศาสตร์ วิจัยและนวัตกรรม  
ถนนพระรามที่ 6 เขตราชเทวี กรุงเทพฯ 10400  
โทรศัพท์ 0 2333 3885  
<http://www.mhesi.go.th>